באבדן מולדתי

יד ושם לקהלה קדושה
בארדיוב, צכוסלובקיה

מיום הוסדה ועד חורבנה

את כל אלה אספתי,
סדרתי וערכתי לזכרון ולתפארת

אחד מבני׳ שניצל בחסדי השי״ת

אברהם אליעזר גריססגאט

בן הרה״ח הקדוש ר׳ שמואל יהודה הי״ד
מזכיר הקהלה מתרפ״א עד תש״ד

Digitized by Project Zikaron
Touro University-NY Libraries
www.zikaron.tourolib.org
2026

הכרת טובה

מצאתי את עצמי מחוייב להביע ברבים רגשות תודה והוקרה
לכבוד ידידיי היקרים החשובים נדיבי לב:

מאיר עלבוים ורעיתו העניא לבית בערגלאז
מרת רחל פיגא פרענקל, לבית מילער־האלבערשטאם
האחים אברהם מרדכי ודוד ראזענבערג
יעקב אלימלך נאגעל
מנחם מענדל פיש
אלעזר משה ניימאן ורעיתו פיגא לבית יאסטראב
וואלף פרענקל
ש״ב מרדכי ליב לעווי
ש״ב חיים מערזער
ש״ב נפתלי באדנער
אשר רייכמאן ורעיתו בערטא לבית גליק
יעקב ניימאן
האחים ל. ופ. ציגלער
האחים בירנבוים
מרדכי עלעפאנט
האחים מנחם מענדל וליפא שיף
רפאל לוי, לוס אנגלס
עמיל פרענקל
הרב צבי אייזנער ורעיתו מרים לבית גערליך
מינדל האלפערט ובנה
ט. קופערשטיין ורעיתו אלגא
זלמן מאשקאוויטש
אברהם בומי שעהנדארף
ש״ב אלימלך מילער
הרב אברהם יהושע רוכין הלברשטם
עטא שפיגעל לבית רוזנווסר
מאיר בערגער
אפרים האכהייזער הארני
חיים יצחק פאלקמאן
דניאל ראטנבערג
אברהם בערגלאז
משה רוזנווסר והעלא לבית מייעראוויטש

הרגשת החובה העמוק — להסופר בה׳ הידיעה, הוא שארי ר׳ אברהם פוקס תושב ירושלים, שעורר אותי וסייע לי ברב או במעט שיש בידי לברך על המוגמר

בשער הספר

(במקום הקדמה)

כבר חלפו ארבעים ושלוש שנה מימי הזעם — ימי הטבח וההרג בחורבן הנורא של השמדת יהדות אירופא הי״ד, בימי מלחמת עולם השני׳ של תרצ״ט — תש״ה ע״י הרוצחים וגרוריהם ימ״ש, ולדאבוננו עוד לא נעשה מאומה להנציח שמות הקדושים והגבורים שנהרגו על קידוש השם, והרבה שכחה עושה, וברבות הימים לא ידעו ערך האבידות, הן בכמות והן באיכות. ובודאי לא יכירו את הערש שגדל את גבורי הרוח, מפני שהרוצחים עקרו הכל עם השורש, וגדול כים שברינו שלא נשאר אחריו אפילו אות והיכר על גודל החורבן.

לכן נעניתי לבקשת אנשי עירנו בארדיוב, אחת הקהלות העתיקות בסלובאקיא, מבצר של תורה וחסידות, לכתוב על הנושא של חיי התורה והחסידות בעירנו מיום הוסדה ועד חורבנה. ואם כי אין זה מקצועי, ואינני מומחה בעריכת תולדות וקורות אנשי שם, ונתקלתי בקשיים גדולים, כי יבשו המקורות ונסתמו המעיינות, כי הפנקס אבד בימי השואה, ומעולם לא ראיתי עבודה מקיפה לחקירת תולדות ישוב היהודי בבארדיוב מיום הוסדה. עשיתי תצלומים מבתי כנסת ומצבות עתיקות, ואיזה מהם שנשארו, נכנסו לספר זכרון.

כבר אמר החכם שאין לך דבר העומד בפני הרצון, וע״כ ברטט וברגשי קודש ובירא‍ת הכבוד נגשתי אל המלאכה, ביודעי ומכירי את הערך וחשיבות התפקיד להנציח את קדושי עירנו ועברם הֶעשיר. טרחתי ועמלתי בעבודה קשה וממושכת הלזו. חפשתי ובדקתי כתבים עתיקים למצוא זכר מאנשי עירנו, עבדתי עבודת נמלים בשקידה רבה. יגעתי ומצאתי בעזרת השי״ת חומר חשוב.

הנני בטוח כי גם בזה המעט שאני מגיש לפני הקוראים יהי׳ חשוב מאד אצל חוקרי קדמוניות, והספר הזה ישמש כנדבך לזכרון קהלתינו הקדושה ובני׳ הנאמנים ויקרים הי״ד, ומצבה לגדולי ישראל ששמשו ברבנות או גרו בה, וידעו דורות הבאים מה פעל ישראל בתוך כור הגלות ויסורי עוני ודחק בגלות סלובאקיא, בתוך פינה נדחת ששמה בארדיוב.

הפרשן רש״י על הפסוק: אנוש יביט מרחוק (איוב כה, כו), לפיכך צריך אנוש להביט מרחוק לשאול מה שאירע בראשונים וילמד מהם. מזה יש להבין התועלת הגדולה של הצווי ,,זכור ימות עולם״, שיקחו לקח טוב מצדקתם ופעולתם, איך בנו אבותינו את צורכי קהלתם במסירת נפש על־אנושית, וסדרו חייהם ע״פ חוקי התורה, שמרו על ירושת אבותיהם בחיבה והערצה, ובין ים והמון גויים שמרו על צביון המיוחד של יהדות הנצח, וזהו יגשר בין הנוער של היום לבין אבותיו ואבות אבותינו שנרצחו הי״ד.

אחשוב שבזה יצאתי ידי חובתי — המוטל על כל אחד מבני דורנו — דור שהשלים תקופת הזהב של חיי היהודים בסלובאקיא, שהיו לדוגמא ולמופת בתורתם, צדקתם וחכמתם לכל בני הגולה במשך שנים האחרונות, להנציח את אורח חייהם הקדושים, לשחזר את תולדותיה, להעלות את דמותה וצורתה, לקיים הבינו שנות דור ודור, הן בין אדם למקום והן בין אדם לחברו, וידעו שאבותינו לא רק נהרגו ונספו כקדושים אלא בעיקר חיו חייהם מתוך נסיונות של עוני, נגישות גזירות והגבלות.

ספרי יהי׳ תועלת גדול גם לאחד ולקשר האודים המוצלים מהשואה הנוראה ונפוצים בכל קצוי ארץ, להראות כי לא שכחנו ולא נשכח ימי נעורינו — ימים המובחרים בחיי אנוש ותלהב הנקודה היהודית הפנימית הקוננת בלב כל יהודי באשר הוא שם, ויקויים הפסוק (ישעי׳ נ) הביטו אל צור חצבתם ואל מקבת בור נקרתם וגו׳. ידעו בנים את מקורם וישמרו על נחלת אבותם.

והשי״ת יראה בפרגדו תשפוכת דמם הנקי, ובזכותם נזכה במהרה לגאולה שלימה באהבה וחמלה ע״י המורה לצדקה,

הכותב בדם לבבו ודמע עיניו,

אברהם אליעזר בהרה״ח הקדוש
שמואל יהודא גריספגאטט הי״ד
חד מבני גולת סלובאקיא

א בריעף פון נפתלי זעלינגער
(נתניה, ישראל)

ליבער אברהם אליעזר!

איך האב דיין בריעף געלעזען און איך האב זיך צעווײנט ווי א קליין קינד. עס האט זיך פאר מיר געדרעהט דאס בילד פון שווארצען שבת, ווען איך האב געזהן איידעלע אידען, תלמידי חכמים, ארזי הלבנון אין חכמה און איידעלקייט, איך וואלט געזאגט א פארבילד פון די מענטשהייט — אויב עס איז בכלל נאך דא היינט א מענטשהייט — ווערן געפיהרט פון איין גלות אין אנדערן, אין דעם גהינום פון ערנידערונג, שמוץ און בלוט. איך שרייב דאס אלס אן איינלייטונג, באציהענדיג זיך אויף דיין באזוך אין דעם באטעמ׳טן שטעטל וואס האט אמאל געהייסען באר־דיוב. אויס — נישטא מעהר דא דאס שטעטל — אויסגעמעקט — אוועק די קינדער, אוועק די מאמעס, באשמוצט, באליידיגט, פארהינגערט, געברענט און ליקווידרט. מחסל געווען. דאס איז דער גורל פון דעם שטעטל, ווי די שכינה האט געזוהט, און נישט פארגעסן, נישט פארגעסען. דערמאנען אונז און דערמאנען אונזערע קינדער אז עס האט געגעבן, א שטעטל ווי א סאך אומצעהליגע אידישע שטעטלאך, פון מענטשען וואס זייער גאנץ וועזען איז געווען מענטשליכקייט, און ווי איז דאס היינט פארהאנדען, און אברהם ליזר, שרייב, שרייב אלעס אזוי, זאלען די דורות וויסען, ווי גרויס איז אונזער חורבן. און זיי מצליח ואלוהים הטוב ישלח ברכה למעשה ידיך. אמן.

איך בין אריין אין עקסטאז אביסעל, איך שרייב דירעקט אין דער מאשין, שנעל, אזוי אז איך קען זיך נישט קאריגירען. אגב, עס פאלט מיר שוין שווער צו שרייבען אידיש. 35 יאהר האב איך שוין נישט געשריבען אידיש, און איך וויל האפען אז דו וועסט פארשטיין.

אברהם ליזר, דעם אמת זאגענדיג, די צוואה פון דיין טאטען עליו השלום האט מיך אין א זעהר סענטימענטאלע שטימע געברענגט. ווי גרויס זענען געווען די אידן, עס איז דאך פשוט נישט משיג צו זיין. אין די לעצטע שעה׳ן, ווען ער האט נישט מעהר געצווייפעלט וואס פאר א ביטערען גורל עס ווארט איהם, האט ער נאך געהאט דעם כח א צוואה צו שרייבען. און יעדעס ווארט איז פערל. יעדעס ווארט איז א ווערק פאר זיך. די שיינקייט, דאס אצילות. עס איז דאך פשוט אראפצוגיין פון זינען. איך האב די צוואה שבת ביים דאוואנען ארומגעטראגען אין שוהל און בית המדרש. איך האב זי געוויזען דעם רב, אידען. עס האט מיך א סאך טרערן און כח געקאסט. ,,ועתה — אין ועתה אלא תשובה״. וואס האבען די אידען שוין געזינדיקט. וואס האט דיין טאטע ע״ה געזינדיגט? געזעסען על התורה ועבודה און געזוכט פרנסה פאר די קינדער. יא, אברהם אליעזר, עס איז דא וואס צו שרייבען איבער אזעלכע אידען. און עס איז א פליכט צו שרייבען — א הייליגע פליכט.

דו פערלאנגסט מאטעריאל פון מיר צו דיין בוך. קטנתי מכל החסדים, און באזונדערס לאזט זיך דאס נישט שרייבען אויף פאפיר. אז מען רעדט זיך צונויף דערמאנט מען זיך, איבער פארשידענע זכרונות און איינצעלהייטען. איך שטעל זיך פאר אז יעדער איד פון באר־דיוב איז א וועלט פאר זיך. יעדער איינצעלנער קען שרייבען א בוך. איך האב ערשט נעכטען געערעדט מיט מיינע קינדער, ווי אזוי עס האט אוסגעזהן אונזער יוגענד. ווי מיר האבען געלעבט. אלס פינף יעהריג קינד בין איך אויפגעשטאנען האלב פינף אין דער פריה. אין דרויסען א ביטערער ווינט און קעלט. קומענדיג אין חדר איז נאך די רביצין געשלאפען אויף דער שלאפבאנק, ווי מיר האבען געברויכט צו זיצען. וועט עמיצער דאס גלויבען. עס איז דא צו רעדען או צו רעדען. און וואס קען נאך זיין אינטערעסאנטער און נאך מעהר ערהאבענער ווי להנציח צו זיין די קדושים פון אונזער שטעטל. אבער ניין, וואלט נישט אויף דעם. נעם זיך צו שרייבען, און שרייב. עס איז נישטא קיין צייט. און זיי מצליח. היתה עיר חמד ואיננה עוד. די צוואה פון דיין פאטער האב איך אוועקגעלייגט אויף א זעהר בכבודיגען פלאץ ביי מיר. איך האב אייביג באוואנדערט די שריפט פון איהם, און איך בין א מבין. ביי מיר אין דער משפחה זענען געווען וואונדערבארע שרייבער, אידיש ווי אויך לועזית.

זיי הארציג געגריסט און הארציגסטע גריסען פאר אלע אונזערע שטעטישע.

מיט הייסע ציון גרוסען,

נפתלי זעלינגער

תולדות הקהלה היהודית בעיר בארדיוב (בארטפעלד)
במחוז שרוש בצ׳כוסלובקיה (הונגריה לפנים)

בארדיוב היתה עיר מלכותית עוד משנת 1376, מוקפת חומות ומגדלים, העומדים עדיין בחלקם ומפליאים עיני רואיהם. עיר זו עומדת בקרבת הרי הקרפטים, מרוחקת 40 ק״מ מגבול פולין, על דרך המלך הישן אל אותה מדינה. במחוז שרוש כנראה היו כבר תושבים יהודים בימי השרים הראשונים לבית ארפד. הננו מסתמכים על אותו סופר ביזנטי יוהנס קינמוס, במאה השתים עשרה, הכותב בכרוניקה שלו, כי בצבאו של נסיך ארפד, שחצה בשנת 895 את הקרפטים, נמצאו גם כן יהודים. הסופר הנ״ל קורא לחילים יהודים אלה Chalutzim (חלוצים) ומספר שהם עברו לפני המחנה הראשי והכינו לו את הדרכים ובנו גשרים וכיו״ב. יהודים אלו היו כנראה קבוצת כוזרים, ממוצא קברי, שהתיהדו וחדרו להונגריה יחד עם ההונגרים. זו היא השערתם של הסטוריונים חשובים רבים, אך עד היום לא הוכיחוה עדיין בודאות גמורה.

אולם הקבוץ הגדול של יהודי הונגריה היגר לתוכה רק באמצע המאה השמונה עשרה. רובם באו מן המזרח, מגליציה, ומעוטם ממורביה, עוצם הגירתם חלה בשנות העשרים של המאה התשע עשרה. היהודים הראשונים הגיעו לבארדיוב בשנת 1599. מקור זה נדפס בספר להיסטוריה של העיר בארדיוב, ובדף 160 של הספר אנו מוצאים שבשנת 1715 דרים שני משפחות יהודים: יהודה שטענצל וזלמן העדריך.

כבהונגריה כולה, גם כן במחוז שרוש קבלו המושלים והמגנאטים את היהודים והרשו להם להתישב באחוזותיהם ובסביבות הערים ברטפלד, עפעריס וסבן. בזאת התכוננו אותם מושלים ומגנאטים הן לפתח את הערים הללו והן להגדיל את רכושם הפרטי. היהודים היו סוחרים מתוכים, עגלונים, סוחרי יינות, צמר, סדקית, מוצרי בד וטבק. המגנאטים ואפילו אנשי הכמורה במנזרים נהנו ברצון משרותי היהודים, והיהודים לא מצאו מקום קבע, נדדו ממקום למקום לגוון ולהשביח מדי פעם את מבחר סחורותיהם. על ידי כך רכשו להם היהודים את הערכתם של אדוני המקום ואת הגנתם. לעומת זאת מתקומם מעמד הסוחרים הנוצרי בפרסבורג בשנת 1716 וטוען: ,,אחדים מבעלי הכוח והנכסים בארצנו הגדילו את הרעה בזאת שהננו נמקים חמורות תחת הכנופיה היהודית״. וככה חיו בשקט, פחות או יותר, גם היהודים בסביבת בארטפלד. בשנת 1764 היו חייהם בסכנה עקב מקרה עלילת הדם בכפר אורקוטה, בקרבת סבן. מפחד זעם ההמון ברחו היהודים לפרסבורג. כך אנו קוראים במסמכי המשפט באפריס ומוצאים את השמות פביאן מרקוביץ מדמיטי, ליזר ברקוביץ מואניסקוביץ והרשל אברמוביץ מרסלביצה. באותם הימים גדולה היתה השפעתו של אברהם תבן מפרסבורג בחצר הקיסריה מריה־תרזיה אשר הושיטה גם היא את עזרתה. ב־25 ליוני 1764 צותה להחזיר את הבטחון ליהודים, בנפש וברכוש, ולאפשר לכל הפליטים היהודים לשוב בשלום לבתיהם. על אף כל אלה עונו באכזריות כמה מיהודי אפריס. ב־28 וב־29 לינואר בשנת 1765 עונו בשוטי ברזל מלובן וכיו״ב — כנוסח האינקביזיציה הספרדית — המורה משה יוסיבוביץ מאדמופלדה ויעקב לפקוביץ מגומבושפלוה. הענוי נשנה לפי הסעיף ה־39 בפסקה החמישית של החוק ,,די טרוטרה״ הנוגע לאנשים כאלה אשר אין העינוי מזיק להם והרגישים כמעט כגן צוענים, יהודים וכיו״ב אנשים בלתי מועילים, לגביהם אפשר לחזר על העינוי פעמים או שלוש. משה יוסיפוביץ מת כתוצאה מהעינוי ב־31 לינואר בשנת 1765 והוא בן ארבעים ואחת. קברו של הקדוש מאורקוטה אינו ידוע, אולם את שמו מזכירים היהודים בתפלת ,,יזכור״ באפריס ובסביבתה. ב־17 לאפריל 1765 שוחררו כל היהודים האסורים לפי פקודתה של מריה טרזיה. בנו של משה נעשה רב בשרוש ליד אפריס והוא נפטר בשנת 1824 ונקבר בבית הקברות בשרוש הגדולה. על מצבתו נכתב: יצחק בן משה הקדוש. משה בנו היה לרב בשבש ונפטר בשנת 1845 ועל המצבה נכתב ,,נכדו של הקדוש מאורקוטה. בשנת 1776 בטלה הקיסרית מריה תרזיה את חוק העינוי לחלוטין.

מאחר ותושבי הערים במחוז שרוש סרבו לקבל את היהודים לתוך מבצריהן, נאלצו הללו להקים לעצמם קהלות חדשות בקרבתן. כך קמה שבש בקרבת אפריס, פיצופאלו בקרבת סבן־הקטנה, זבורוב (10 ק״מ מצפון לבארטפלד) וקורימה 18 ק״מ ממערבה. באותם הימים יכלו היהודים לבוא כבר עם סחורותיהם אל השוקים בתוך הערים, אך הלינה שם נאסרה עליהם. המלך פרנץ צוה אז להרשות ליהודים את הרוכלות מכיון שהיה זה לטובת הצבור כולו. בתחלת המאה הי״ט היתה כבר הקורימה אשר ליד בארטפלד קהלה יהודית גדולה למדי. מצבות בנות 200 שנה נמצאות בבית הקברות את בית הכנסת שלה הקימה קהלה זו בשנת 1810.

מפורסם היה כאן הצדיק ר׳ מיכל׳ע טברסקי, נכדו של הבעש״ט. בתחילה גר ר׳ מיכל׳ע ברוסיה, בצ׳רנוביל, וסבל שם מרדיפות המתנגדים הקנאה וצרות־העין הגיעו עד לידי כך שהוא הוסגר לממשלה הרוסית ונדון לגלות בסיביריה בשנת 1831. שמנה חיילים רוסים ליוו את כל אחד מהמוגלים. בדרך היה עליהם עבור

יער אחד, בו קיננה חבורת שודדים. החסידים שיחדו את השודדים והללו התנפלו על החיילים הרוסים והוציאו מידם את ר׳ מיכל׳ע וכך הוברח הרבי אל גבול הונגריה. לאחר תלאות רבות הגיע לקורימה ושם בחר ר׳ מיכל׳ע להשתקע. אמנם שוכנת קורימה במקום יפה ביותר, ליד נהר טופלה, הבא אליה מבארטפלד. כאן נעשה ר׳ מיכל׳ע לרב, צדיק ובעל מופת. הוא הי׳ נוהג לערוך סעודה מדי שנה בשנה ביום שחרורו מהשבי הרוסי, ובה היה מספר בדמעות־שמחה את ספור המעשה. ביום השנה למותו היו רבים נוהגים לעלות אל קברו, עד לשנת הזועה 1942, בה נשמדו 150 נפשותיה של הקהלה החרדית.

בסופה של המאה הי״ח קבלה משפחת גוטמן (נתן גוטמן) היתר לגור בעיר בארטפלד, אולם הוא נפטר בלא עת, ואשתו רח (רעכעלי) השתמשה בהיתר והיא נחשבת לאמה של קהלת בארטפלד היהודית. היא חכרה אחוזות אחדות וגם את הטחנה של העיר. נפטרה בשנת 1828. בנה ר׳ יוסף יסד גם כן את בית הכנסת הישן בשנת 1771, בנין העומד גם כיום. אך חתנו ר׳ יצחק הרפודר הוא שהשלים את הבנין בשנת 1791. זאת מעידים לוחות הזכרון אשר בבית הכנסת הנ״ל. שלמה יחיאל, בנו השני של נתן גוטמן יסד את החברה קדישא בברטפלד. צאצאיה של משפחת גוטמן הן משפחות רוזנווסר, פיערליכט, לוי וכו׳.

בתחלת המאה הי״ט כבר החזיקו משפחות רוזנווסר, יצחק לנדאו וסובל בבתי עסק שונים בברטפלד.

בית הכנסת של בארטפלד אינו נמצא בתוך העיר, אלא נבנה מחוץ לחומה, כנראה למען יוכלו לבקר בו גם יהודי הכפרים הסמוכים. בדומה לזה בקרו יהודי סביבתה של אפריס בבית הכנסת ליד שבש שגם הוא עמד כמעט מחוץ לחומה. הרבי החסידי המפורסם ר׳ יצחק אייזיק טויב, הצדיק מקאלוב זי״ע חנך את בית הכנסת בשנת 1781. הוא נפטר בז׳ באדר בשנת 1821, בית הכנסת של בארטפלד הוא בנין רב רושם. האלמי הראשי צורת רבוע משוכלל וקירותיו גבוהים. תקרתו מחולקת, לתשע כפות חסרות צלעות. הכפה האמצעית נתמכת על ידי ארבעה עמודים. מן העמודים הללו נמשכות מעין חגורות בצורת הקשת. אל שמונה הכפות (הצלביות) האחרות ומתן אל הקירות וככה נאחזת התקרה כולה. ארבעה העמודים מהווים מעין אפריון החופף על התוך (בימה) זהו הסגנון של בתי הכנסת בפולין. כך הוא בלמברג, לובלין וכו׳. בחלק המערבי, בקומה שניה נמצאת עזרת הנשים ואשר קירותיה עשויים סורגי עץ ותקרתה כפה. מתחתית נמצא הפורזדור וחדר נוסף. מעל דלת הכניסה נמצא לוח זכרון ובו נכתבו שמות האנשים שיסדו את בית הכנסת.

ממול ללוח זכרון על קיר המזרח נמצא ארון הקודש, בנוי בסגנון הקלסיציסטי. משני צדיו של הארון עמודים כפולים, עליהם בליטה בצורת כתב והם עטורים בזרים על הכתרים ועליהם עומדים שני אגרטלים קשת מקושטת ושני לוחות הברית ועשרת הדברות חקוקים עליהם ושני אריות תומכים בהם. בשנות הרדיפה ב־1942 הוצא ארון הקודש כשהוא מפורק לחלקיו והובא אל אחד בתי התפלה ושם הונח ללא תשומת לב.

ראשוני רבני בארטפלד כהנו בה במשך תקופות קצרות ועל כן ידוע לנו רק מעט אודותם. האב בית דין הראשון שכיהן משך תקופה ארוכה היה הרב הצדיק ר׳ מרדכי אריה פרידמאן. אחריו עלה הרב הגאון ר׳ נתן נטע לאנדוי, בעל מחבר ספרים רבים, מהם כנף רננה, מין כנף ועוד. הוא נסע לאושפיצין וכיהן שם כראב״ד. אחריו עלה בשנת 1856 לרבנות בארטפלד הרב חיים אברהם אורנשטיין. הוא חיבר ספר חשוב בשם ,,דברי אברהם״. נפטר בי״ד תמוז שנת 1871. אז עלה על כסא הרבנות בבארטפלד הרב הצדיק ר׳ משה הלברשטם[1], בן הרב הצדיק ר׳ ברוך מגורליץ שהי׳ בן לאותו צדיק רשכבה״ג ר׳ חיים הלברשטם זלה״ה, הרב מצאנז זי״ע. הוא נפטר בשנת 1905 וממלא מקומו היה בנו הרה״צ יחיאל נתן זצ״ל. הוא נפטר בשנות השלושים והיה אהוב ומכובד בעיר. בבית הרב המשיכה לגור גם אלמנתו ובתה וחתנה, הרב הגאון ר׳ משה ישראל סילמאן הי״ד. הוא נמנה לראש בית דין ולמרות שהיה צעיר כבר היה מלומד גדול ומקובל אשר רק מעטים יכלו להדמות אליו. לידו פעל כדיין הרב הישיש ר׳ יצחק טייטלבוים, גדול בישראל שהובל עם בני ביתו לפולין בט׳ באב תש״ב. באותו דרך אבלה הלכו ביחד גם הרב שמואל הלברשטם, אחיו ר׳ יחזקאל, מנהל החברה קדישא, גיסו הרב נפתלי צבי אונגער שהיה ראש הישיבה בבארטפלד. השם ינקום דמם.

---

1. הרב ר׳ משה הלברשטם זצ״ל, נולד בשנת תר״י לאביו הגה״ק מוה״ר ברוך הלברשטם אבד״ק גארליץ זצ״ל. כשהגיע לפרקו נשא אשה את בת דודו הרה״ק מוה״ר אהרן הלברשטם אבד״ק צאנז והקרייז זצ״ל. בשנת תרל״ד נתמנה לאבד״ק בארדיוב. — כ״ק מרן הגה״ק מצאנז זי״ע הי׳ לו שיעור קבוע עם שני נכדיו ה״ה כ״ק מרן אדמו״ר הראשון [מבובוב] מוהר״ש זצוק״ל והגה״צ מוה״ר משה אבד״ק בארדיוב זצ״ל, וחיבבם יותר מכל צאצאיו, ואף העמיס עליהם התפקיד קודש של סידור והדפסת ספרו שו״ת דברי חיים. — נדפסו הרבה תשובות אליו מאת זקנו (אבי אמו) הגה״ק בעל ייטב לב זצ״ל בספרו שו״ת אבני צדק, ובשו״ת עמק שאלה מדודו הגה״ק מהארנסטייפל זצ״ל, ובעוד כמה ספרי שו״ת מגאוני הדור. — נלב״ע (בחיי אביו) בחוהמ״ס שנת תרס״ד לפ״ק ומנ״כ בעיר בארדיוב.

רבנים

רבה הראשון של בארדיוב היה כפי הנראה הרב דוב בער שפירא, שהיה שם זמן קצר רב העיר. אבל אין לנו ידיעות מספיקות אודותיו. פרטים מסויימים ידועים לנו יותר על הרב ר' מרדכי אריה פרידמאן זצ"ל, שכיהן שם כארבעים שנה כראב"ד של הקהלה (שם הגדולים סימן קט"ו). בימיו האחרונים לפני פטירתו בעת ששכב על ערש דוי שאל את הדומ"ץ הרב ר' נתן נטע לנדאו אם שכיב מרע רשאי לומר וידוי בשבת. והנה קטע מתוך לשון התשובה:

נשאלתי מהרב המאוה"ג הצדיק ר' מרדכי ארי' ז"ל כשחלה את חליו ללכת לבית עולמו אמר בכל יום וידוי שכיב מרע שבס' מעב"י אי רשאי לאומרה גם בשבת . . . ונהי דבלא צורך אין אומרים מ"מ בכה"ג ודאי מותר[2]. ר' מרדכי אריה פרידמאן נפטר בט"ו באדר תרכ"ד. על על מצבת בנו ר' נתן נטע ז"ל רשום: בן הרב הצדיק וכו' ר' מרדכי ארי'.

בשנת תרי"ח (1858) נתקבל כרבה של הקהלה, הרב הגאון ר' חיים אברהם אורנשטיין. ר' חיים אורנשטיין נולד לאביו ר' מרדכי בעיר פרעסבורג, בערך בשנת תקע"ב 13-1812. הוא למד בישיבתו של ר' צבי חריף הלר באובן ישן, וכן היה מגדולי תלמידיו של מרן החתם סופר. בהיותו בחור ישיבה בפרעשבורג הי' בעל תפלה בבית המדרש של הבחורים וכן כיהן כגבאי דחברת בחורים של הישיבה, וסייע לתלמידים בעת מצוקתם, לאחר שנשא אשה מסר את הנדוניה לסוחר על מנת שהוא יוכל לשקוד על התורה. רבו החתם סופר נתן לו התרת הוראה והציע לו לקבל את עול הרבנות. לאחר שירד מנכסיו כי כספו נגנב ממנו הסכים לקבל את עול הרבנות ונבחר לרבה של העיר טיסה בעא. לאחר שחלה נסע להבראה למקום מרפא ונופש מרחץ בארדיוב. בהיותו בשבת בבארדיוב הוקסם מהתפלה החסידית שלא היה רגיל קודם לכן. בשנת תרי"ח (1858) נסע שנית לבארדיוב וכיבדוהו בדרשה. בעקבות הדרשה קיבלוהו לרבה של הקהילה וישב שם על כס הרבנות עד שנפטר בי"ד תמוז תרל"א. וכן עמד בקשרי שו"ת עם גדולי דורו (שם הגדולים מערכת א' סי' ס"א). אע"פ שהיה יליד פרעשבורג התקרב לחסידות בה הוא ראה תריס בפני ההשכלה וההתבוללות, מאחר שבארדיוב היתה מבצר של חסידי צאנז, התקרב במיוחד אל בעל „דברי חיים" מצאנז. לאחד מידידיו כתב: „ומה מאוד אני משבח את החסידים גם בזה שמתרחקים את עצמם מכל עצבות, וששים ושמחים תמיד בהתחברות רעים אהובים וישירו ויזמרו לה' (שם עמ' פ"ד). שלושים ושתיים שנה ישב על כס הרבנות, תשע עשרה שנה היה רבה של טיסא-בעא, ושלוש עשרה שנה ישב על כס הרבנות בבארדיוב. חיבר ספר „דברי אברהם" עה"ת.

אחר פטירת ר' חיים אברהם אורנשטיין נתקבל לרבה של הקהילה — הרב הצדיק הגאון ר' משה הלברשטם, בן הצדיק ר' ברוך הלברשטם הרב מ'גארליץ ונכד ה„דברי חיים" מצאנז. הוא נשא לאשה את בת דודו הרבנית רחל פיגא, בת הצדיק ר' אהרן הלברשטם (קרייזער רב) בן ה„דברי חיים". הרב ר' משה נפטר ד' דחוה"מ סוכות תרס"ד ובנו בכורו הרב הגאון ר' יחיאל נתן, מלא מקומו עד יום פטירתו, ו' ניסן תרצ"ד ומנוחתם כבוד באוהל בבית החיים בבארדיוב.

אחריו נתקבל הרב אביגדור הלברשטם זצ"ל הי"ד שכיהן גם כאב"ד ב'אלט-צאנז. הוא וכל משפחתו נספו בשואה, ד' ינקום דמם.

---

2. ר' נתן נטע סג"ל לנדא („כנף רננה" שו"ת או"ח, סימן כ"ה. פרעמישלא 1886).

די צוויי אידישע דרוקעריייען

די דרוקעריי פון ר׳ מנשה יחזקאל האראוויץ, איז געווען אין הויף פון זיין הויז אין דער הויפט־גאס, און דאס איז א חלק פון די ספרי קודש געדרוקט אין דער דרוקעריי:

ונלוה אליו קונטרס אור החמה,
פרטי הלכות ודיני הברכה היוצאים מש״ס
ופוסקים ראשונים ואחרונים.
יצא לאור ע״י
הרב ר׳ מרדכי כהנא שליט״א מראסוויגיף.
בארדיאב
(סלאוואקיי)
בדפוס של הרבני מו״ה
מנשה יחזקאל הורוויץ נ״י

בעזה"י.

סימן טוב ומזל טוב

יהא לנו ולכל ישראל אמן

סדר

ברכת החמה

ליום תקופת החמה בשנת תרפ"ה בערב
פסח הבעל"ט

כפי הנוסח הנדפס בשדי חמד

וכפי שתקנו ויסדו מרן הגה"ק מהרי"מ
זצלה"ה זי"ע מספינקא בשנת תרנ"ז

ונלוה אליו קונטרס אור החמה פרטי
הלכות ודיני הברכה היוצאים מש"ס
ופוסקים ראשונים ואחרונים.

לצא לאור ע"י הרב ר' מרדכי כהנא שליט"א
מראסנויגרף

בארדיאב
(סלאוויקי)

בדפוס של הרבני מו"ה
יחזקאל הורוויץ נ"י

ווערט רב געגן זיין אייגענעם ווילן

דער באוואוסטער בארדיאווער רב, ר׳ אברהם חיים ארענשטיין, איז געווארן א רב, נישט ווייל ער האט אזוי געוואלט, נאר ווייל זיין גרויסער רבי, דער ,,חתם סופר״ האט אזוי געהייסן.

ער איז געווען איינער פון די בעסטע בחורים אין פרעסבורגער ישיבה און אויך א חשוב׳ער תלמוד בייזיין רבי׳ן. אז עס איז געקומען זיין צייט חתונה צו האבן, האט איהם א גביר געגנומען פאר אן איידעם און איהם געגעבן א היבשן נדן.

דעם נדן זיינעם, האט דער יונגערמאן אוועקגעגעבן צו א סוחר אויף פראצענט און ער אליין האט שטענדיג פארבראכט אינעם בית המדרש, על התורה ועל העבודה. ער האט געהאפט, אז אזוי וועט דאס שוין פארבלייבן פאר שטענדיג.

איין מאל האט זיך איהם פלוצים פארגלוסט אריבערצופארן קיין פרעסבורג, זיך זעהן מיט זיין געליבטן רבי׳ן און פון איהם הערן נייע דברי תורה. ווען ער האט שוין געהאלטן ביים צוריק אהיימפאהרן, איז ער אריין צום ,,חתם סופר״ זיך געזעגענען, האט איהם דער רבי א זאג געטאן: — פאהר געזונד, די ,,הורמנא״ (סמיכה אויף רבנות) וועל איך דיר שוין אפשיקן אהיים!

דער יונגערמאן איז איבערראשט געווארן, וואס איז עפעס פלוצים א ,,הורמנא״? און ער האט, מיט גרויס דרך ארץ צוריק געענטפערט: — רבי! איך האב ברוך השם, פרנסה בריוח, איך זיץ און לערן, און דארף נישט זיין קיין רב! — זיין קיין נאר נישט, האט איהם דער גאון געענטפערט, מיט א ערנסטן שמייכל, — איך וויס בעסער ווי דו, דו דארפסט נישט קיין געלד, און וועסט אויך קיין געלד נישט האבן! פאהר געזונד און די ,,הורמנא״ וועל איך דיר נאכשיקן! . . .

קוים איז ר׳ אברהם נאר אהיימגעקומען, איז ער געוואהר געווארן אז דער סוחר, דער בטוח, ביי וועמען ער העט געהאט זיין גאנצן נדן, האט באנקראטירט און אז מען וועט פון איהם קיין איינציגע פרוטה נישט אריסבאקומען.

איצט האט ער שוין באין ברירה און געגן זיין ווילן, געמוזט מכאן א געברויך פון דער ,,הורמנא״. ער האט אנגענומען דאס רבנות אינעם שטעדטל טיסא, וואו ער איז אפגעווען א זיבעצן יאהר און דערנאך אין דער חשובער קהלה פון בארדיאוו.

דאס איז געווען אין א יאהר ווען עס האט געהערשט די חולי־רע רחמנא ליצלן. דאמאלס איז דער צאנזער צדיק ז״ל אנטלאפן פון צאנז, ווען די מגפה האט געהערשט מיט גרויס אכזריות, קיין בארדיעוו, א שטעדטל אין אונגארן. איהר ווייסט דאך, אז „מכיון שנתנה רשות למשחית אינו מבחין״, אז אין א מגפה־צייט איז אויך קיין צדיק ניט זיכער און ער מעג דעריבער אנטלויפן און זיך זוכן א מקום מקלט. הכלל איז דער צאנזער צדיק אנטלאפן קיין בארדיעוו און איז איינגעשטאנען ביי זיינס א חסיד, רק מענדלי ראזנוואסער.

גראד דאמאלס איז געווען דער ברית פון ר׳ מענדל׳ס איניקל, דאס איז טאקע דער דערצעהלער פון דער דאזיגער מעשה. ר׳ משה מארזער פון פאסייק. איז דאמאלס דער הייליגער צאנזער רב מתכבד געווארן, מיטן סנדקאות. בשעת דער סעודת מצוה, כטוב לב הצדיק ביין, האט ער זיך אנגערופן צו ר׳ מענדלען:

. ר׳ מענדל, נעמט צוואמען אלע מזומנים וואס איהר האט און וואס איהר קענט זיך פערשאפן און קויפט פאר זיי ווייז. איך האף אז איהר וועט דערפון נתעשר ווערן.

וויבאלד א חסיד הערט אזא קלארן דבור פון א צדיק, בפרט נאך אזא צדיק ווי דער צאנזער זצ״ל, האט ר׳ מענדל געוואוסט, אז ער האט שוין דאס עשירות אין קעשענע, האט ער געטהון וואס ער האט געטהון, געמאכט פון אלצדינג כסף מזומן, זיך איינגעקויפט א גרויסן קעלער מיט ווייז או געווארט אויף קונים.

זיינען טאקע געקומען פיהל סוחרים, וועלכע האבן זיך דערוואוסט פון ר׳ מענדעלס וויין קעלער, כדי מיט איהם צו מאכן מסחרים. האבן אבער סוחרים א נאטור, אז איידער זיי קויפן וויין, ווילן זיי פריהער פערזוכן וואס פארא טעם ער האט. מחמת עס ויל דאך קיינער ניט קויפן א קאץ אין א זאק. עפנט ר׳ מענדעלע אויף א פאס נאך א פאס. די סוחרים פערזוכן און שפייען באלד אויס. דער ווייז איז געווארן עסיג גמור. האבן די סוחרים געזאגט צו ר׳ מענדלען:

הערט אונז אויס, ר׳ מענדל, מיר זענען אייגנטליך וויין־סוחרים. מיר זענען צו אייך געקומען קויפן וויין, ניט קיין עסיג. פונדעסטוועגן, אויב איהר ווילט אונז פערקויפן דעם וויין מיט א עסיג־פרייז, וועלן מיר מיט אייך מאכן א געשעפט.

ר׳ מענדל האט זיך גראד דאמאלס געניטיגט אין געלד. דערצו האט ער זיך דאך אליין איבערצייגט, אז דער וויין איז ניט מעהר ראוי לברכה, האט ער מסכים געווען צום מקח, ביי וועלכן ער האט געליטן א היבשן שאדן, ער האט ניט געהאט קיין צייט זיך דעריבער מתיעץ צו זיין מיט צאנזער צדיק, ווייל די סוחרים האבן זיך געאיילט, זיי האבן ניט געהאט קיין צייט צו ווארטן. אזוי ווי ר׳ מענדל איז אבער געווען א אמת׳ער חסיד, א שטארקער מאמין אינעם צדיק, האט ער גענוג שכל געהאט, ניט צופערקויפן דעם גאנצן וויין־עסיג. די העלפט האט ער פאר זיך איבערגעלאזט. ער האט בדעה געהאט באלד נאך פסח צו פאהרן צום רבי׳ן קיין צאנז און הערן וואס דער צדיק וועט דערצו זאגן. וכן הוה ער איז געפארהן קיין צאנז און דערצעהלט דעם רבי׳ן זיינע צרות.

אויסהערנדיג די גאנצע מעשה איז דער צאנזער צדיק בייז געווארן. ער האט געכאפט דעם ציבעק און געוואלט ר׳ מענדלען מכבד זיין, ווי זיין שטייגער פלעגט זיין, אויסשרייענדיג: — זיינען זיי שוין געווארן מבינים אויף וויין? איך פארשטעה שוין גארנישט? איך זאג אייך, ר׳ מענדל — דא האט ער אוועקגעלעגט דעם ציבעק פון דער האנט און אנגעהויבן צו ריידן ווייכער — איך זאג אייך אייך, ר׳ מענדל, אז דער וויין איז טוב ומטיב, גוט וואס דו האסט ניט אלצדינג פערקויפט.

באלד ווי ר׳ מענדל איז אהיימגעקומען קיין בארדיעוו, איז צו איהם געקומען א ווייז־סוחר פון גאליציען צו קויפן וויין. ר׳ מענדל האט זיך ניט ווייסנדיג געמאכט אז דער וויין איז זויער, נאר געזאגט צום סוחר, אז ער זאל טוען זיין פונעם וויין, וויבאלד ער וועט איהם געפעלן וועט מען שמועסן מסחר. דער סוחר האט פערזוכט און זיך פאסמאקעווען. ער האט זיך־איבערצייגט, אז דער וויין איז אמת׳ער טוב ומטיב. ר׳ מענדל איז דאן פון די שריים ממש נתעשר געווארן. פינף גולדן האט מען געצאהלט פאר א פלעשל וויין פאר קראנקע מענטשענס וועגן. אזא גוטער וויין איז דאס געווען. עס האט איהם נאר באנג געטהאן, וועס ער האט ניט געהאט גענוג בטחון אין צדיק׳ס דבור, צו האלטן דעם גאנצן וויין.

[די דאזיגע מעשה אט מיר דערצעהלט החסיד ר׳ משה מארזער פון פאסעיק, וועלכער האט עס געהערט פון זיין זיידן ר׳ מענדל ראזנוואסער פון בארדיעוו.]

דאס אלץ וואס איז פארבליבען פון דעם בית הקברות אין זבאראוו,
און דער שטיין פון הרב הצדיק ר׳ מיכל׳ע קורימער אויף דעם ציון אין קורימא.

בארדיוב (בארטפעלד)

העיר בארדיוב שוכנת במחוז שארוש בקרב הרי הקארפטים כארבעים ק"מ מגבול פולניה. משנת 1376 היא היתה עיר מלכותית חפשית ומוקפת חומות ומגדלים. לפי הסטוריונים נמצאו יהודים במחוז שארוש בימי השרים הראשונים לבית ארפד. לפי דעה זו היו היהודים חלוצים בראש מחנהו אל הנסיך ארפד שחצה את הקארפטים בשנת 895. הכ הכונו את הדרכים הגשרים לצבאותיו. אולם כל זה לוטה בערפל של אגדה.[1]

סימנים ראשונים של ממש על המצאותם של יהודים בבארדיוב מוצאים אנו מסוף המאה ה־16. בשנת 1597 נרשמו שני יהודים יהודה שטנציל וזלמן הדריך כמשלמי מסים בערי. מאוחר יותר מוצאיםאנו שבשנת 1708 אסרו על היהודים לעסוק שם במסחר. בשנת 1711 התרו להן לבוא ליריד השבוע בעוד שהם מתגוררים באחוזותיהם של האצילים באיזור.[2]

בשנת 1764 הורע מצבם של היהודים באיזור עקב מקרה של עלילת דם בכפר אורקוטה שעל יד סבן. מפחד המוני העם נמלטו היהודים לפרסבורג. נגע הנאשמים הנתהל משפט שהיה מלווה בעינויים אכזריים בנוסח האינקוויזיציה. כתוצאה מהעינויים מת ר' משה יוספוביץ. בתפלת „יזכור" של קהלת עפעריס והסביבה מזכירים את שמו של הקדוש ר' משה יוספוביץ. בנו היה לאחר מכן רבה של שבש וכשנפטר (1845) רשמו על מצבתו הרב ר' יצחק בן משה הקדוש.[3]

במחצית השניה של המאה ה־18 הותר למשפת נתן גוטמאן להתישב בעיר. לאחר שהוא נפטר המשיכה האלמנה מרת רעכיל בפעולותיה הכלכליות ונחשבה לאם הקהלה. בנה ר' יוסף יסד את בית הכנסת בשנת 1771 וחתנו ר' יצחק הארפודר השלים את הבנין בשנת תקנ"א (1731). הבן השני של ר' נתן גוטמאן ייסד את ה„חברה קדישא" בבארדיוב. צאצאיה של משפחת גוטמאן הם: פייערליכט, פרידמאן, לוי, לנדאו, סובל ורוזנווסר. בית הכנסת נבנה מחוץ לחומה כנראה משום שגם היהודים מן הכפרים הסמוכים יוכלו לבוא לשם לתפלה. לפי המסורת של אנשי בארדיוב בא האדמו"ר מקאליב במיוחד להשתתף בחינוך בית הכנסת.[4]

לפי המפקד שנערך ב1930 היה מספר היהודים בצכוסלובקיה 356.830, 2.4% אחוז מכל האוכלוסיה. בסלובקיה 136.737. לאחר הפיוס של צ'מברלין, שנסתיימה בהסכם מינכן הגורלי ב־שלישי לספטמבר 1938, נתנה אוטונמיה לסלובאקיה. מאותו זמן ואילך נשתנה מצב היהודים באיזור הרפובליקה לרעה. הממשלה האוטונומית הצהירה מראשית קיומה שחובתה היא לפתור את בעית היהודים ופתרון זה יבוצע כמו בגרמניה. המנהיגים הסלובאקיים היו בקיאים בתורת היטלר, וידעו היטב את כוונת הגרמנים בענן היהודים. עם המשטר החדש היה גם פעולותיה של המפלגה הגרמנית ד.פ. בראש אינז. פריץ קארמאסים. פלוגות הסער של משמר הלינקא ה.ג. התחילו עורכים התנפלויות על היהודים ברחובות. מעצר היהודים היו למעשים בכל יום.

לפי הוראה מברלין, הכריז הפארלמנט הסלובאקי על עצמאות סלובאקיא בעיר הבירה בראטיסלאווא ב־14 במארס 1939. דר. יוזעף טיסו הוכרז לראש הממשלה, פרופ. וויטק טוקא לסגנו. ודר. פרדינאנד דורצ'נסקי שר החוץ והפנים. למחרת פנה הכומר טיסו אל היטלר וביקש ממנו את חסות הרייך, וב־23 במארס חתמו מנהיגי סלובאקיה ומיניסטר החוץ של גרמניה ריבנטראפ על הסכם החסות. על פי פקודת שר הפנים הוקם מוסד מיוחד, בינואר 1940; שהוטל עליו הטיפול באנישם שהואשמו בפעילות מדינית. שמו היה „המרכז המדיני לבטחון המדינה" — או.ש.ב. במחצית השניה של שנת 1939 נערך בסלובאקיא רישום של קרקעות שבבעלות יהודית ונתמנו אפוטרופסים סלובאקיים. היהודים סולקו ממשרדים ממשלתיים ומן הצבא וחוייבו בעבודות כפייה. לאחר פגישת זאלצבורג (28.7.1940) החוקים הראדיקאליים החמירו (יסוד א.זש.) וחוק האריזציה, ומאך נתמנה לשר הפנים. בחודש ספטמבר הגיע לסלובאקיא דיטר וויסליצני כיועץ לעניני היהודים ואתו כתריסר יועצים. לנוער הלינקא סופח היועץ העיקל ולמשמר הלינקא נשלח אובר־שורמבן־פירר ויקטור נאגלר. תפקידו היה לארגן את משמר הלינקא לפי דוגמת הס"ס.

מספר היהודים שנשארו בסלובאקיא בהתאם למפקד שנערך ב־25 בדצמבר 1940 נצטמצם ל־88.951, כלומר 3.3% אחוז מכלל האוכלוסיה. לפי הואמדן של אותה שנה הגיע רכוש היהודים ל־4 מיליארד קרונים בקירוב. רכוש המטלטלים של היהודים נאמד עד 200 מיליון כתריס סלובאקיים. משרד הכלכלה (או־הו) נוסד

---

1. מובא מתוך כתב יד של הסופר הרופא דר. משה אטלס מ'בארדיוב (נפטר בירושלים).
2. Sariske Muzeum v Bardejove, Dejiny Bardejova, Presov 1975, p. 160.
3. M. Atlas, Zeitschrift fur die Gechichte der Juden, Tel Aviv, ראה פרטים, p. 151-153.
4. Magyar Zsido Lexicon, p. 92

על סמך ההוראה מס. 222 מ־16 בספטמבר 1940 ולמשרד זה ניתנה סמכות רחבה ביותר להרחיק את היהודים מחייב הכלכלה ולהעביר רכושם לידי לא יהודים. לראש המשרד נתמנה אוגוסטיו מוראוועק המומחה ל„אריזאציה". בעת כהונתו פורסמו מטעם „או־הו" גזירות והגבלות, אשר שללו מהיהודים את הזכיות האזרחיות האלמנטריות, וצמצמו את חופש תנועתם בצורה חמורה. אסרו על היהודים גישה למקומות ציבוריים, התקהלות וקשרים חברתיים עם לא יהודים. היהודים נאלצו למסור את מניותיהם. דברי ערך, תכשיטים, פרוות ואפילו דברי צמר. עד שנת 1941 חוסלו 10.025 מפעלים ועסקים מסחריים של יהודים ו־2323 הועברו ליד „אריים".

שיטה זו של אריזאציה נתנו לנאמני המשטר. למנהיגי המפלגה, לקרוביהם ולידידיהם אפ האפשרות להשתלט על עסקי היהודים ולהתעשר. מוראוועק עצמו סופו שהודח מתפקידו בכלל מעשה שוחד הכרוכים במיבצע ה„אריזאציה". מוראוועק היה גם אחד מן האחראים שהכין את הקרקע לפתרון הסופי — גרוש היהודים מסולבאקיה למדינות המוות. את הדו"ח השנתי על „פעילות או־הו" בשנת 1941 מסיים מוראוועק כך: שאלת היהודים תבוא בסלובאקיה על פתרונה כאשר היהודי האחרון ייצא את גבול המדינה.

על סמך החוק הסולבאקי מס׳ 234 נוסד „מרכז היהודים" או־זש. ולעיו היה להעביר הוראות „או־הו" ליהודים. בראש ה„או־זש" הועמד זקן מועצת היהודים ולידו נשיאות בת 10 חברים. לתפקיד זה מינה מוראוועק זמנית את הנריך שווארץ, לשעבר ראש הקהלות האורטודוכסיות. בין מחלקותיו היה מחלקת הגירה, בראשותה של גיזי פליישמאן. את מחלקת ההכשרה ניהל דר. אוסקאר נוימאן, לשעבר יו"ר ההסתדרות הציונית בסלובקיא.

מצבם הכללי של היהודים הלך ונתערער ונתרבו מקבלי הקיצבה. באפריל 1941 נאסר שווארץ, ובמקומו מינה מוראוועק את ארפאד שבשטיו, לשעבר יו"ר ומנהל בית הספר. בתקופה זו השתלט על „או־זש" מנהל המחלקה ל„תפקידים מיוחדים" בישיבה שנתקיימה במאי 1941 אצל נציב „או־הו" מארוועק בהשתתפות הגרמנים דיטר וויסליצני ודר. אריך גברט יועץ שרי הכלכלה והכספים של סלובאקיה. יש לראות בזה צעד ראשון לקראת מו"מ עם הגרמנים לגירושים.

בעת ביקורם של טיסא וטוקא במטהו של היטלר בסתיו של 1941 שוחח טוקא עם הימלר וביקש את עזרת הרייך ב„העברות" היהודים מסולבאקיא. באותה פגישה נודע למנהיגי סלובאקיה על התוכנית הגרמנית ל„שחרר" את אירופה מן היהודים לרוכזם בשטחי המזרח. גם הפרוטוקול מ„ישיבת ואנזה" הידוע שנתכנסה ב־20 ביאנואר 1942 בברלין לשם דיון בפתרון השאלה היהודית — גם הוא מציין שלא יהיו כל קשיים בסלובאקיא ובקרואטיה. ב־6 לחודש מארס נערך מפקד של אוכלוסי היהודים בבארדיוב (בשנת 1942).

בראשית שנת 1942 הוכשרה השעה להתפטר מן היהודים, כאשר דרשו מסלובאקיה עשרים אלף עובדים יהודים חזקים וכשרים לעבודה. ממשלת סלובאקיה נענתה בהלהבות על שילוח הסכום הזה מן המדינה לעבודה. משולחים היו בחורים ובחורות בני 35.16. אולם סידור זה לא היה „פתרון מעשי" לסלובאקיה. כי עם שילוח הצעירים נשארו הזקנים והנשים ועול פרנסתם על המדינה.הושמעה טענה, כי לפי „רוח הנצרות" אין להפריד בין המשפחות.

מר ירמיה נוימן מעסקני הציבור הבולטים בסלובאקיה מספר לנו כמה עובדות מעניינות: „נמצאו עסקנים (בסלובאקיה) מאנשי המקום שחירפו את נפשם, ניצלו את קשריהם, כדי להציל חיי יהודים. אחד המצויינים, בין העסקנים, היה ר׳ רפאל לוי, פרנס קהלת בארדיוב. ר׳ רפאל לוי היה יהודי ירא שמים. האיש שהיה אמיד ופיקח. היה גם מעורב עם בעלי ההשפעה שבקרב אנשי השלטון. האיש הזה ר׳ רפאל לוי — פעל גדולות ונצורות. כאשר הגיעה תורה של קהילתו — בארדיוב, לגירוש, פרצה „לפתע" מגיפת „טיפוס־מיסתורי" בעיר שעכבה לזמן רב את צאת המשלוח. היה זה כמובן רעיונו של ר׳ רפאל לוי. אך הוא היה הקרבן הראשן של הנאצים. על אף תעודת החסות שלו נאסר ב־29 באפריל והובא לאושוויץ דרך זילינא בקרון מיוחד.

מנהלי סלובאקיה הציעו את העברת המשפחות בשלמותן, דבר שפירוש היה למעשה שילוח כל היהודים מסלובאקיה. טוקא, ראש הממשלה במדרך של 18 באפריל 1942 דרש הבטחה מהגרמנים שהיהודים לא יוחזרו עוד לסלובאקיה. אחר קבלת הבטחות אלה נתן משרד החוץ הסלובאקי 500 מארקים תמורת כל יהודי מגורש ושלילת אזרחיותו הסולבאקית.

ארגון המשלוחים וביצועם הוטל על המחלקה 14 במניסטריון הפנים, בעזרת משמר הלינקא. בתחלת חודש מארס 1942 הוקמו 5 מקומות ריכוז: פופראד POPRAD, פאטראמקא, סרד SERED, זילינא ZILINA, נובאקי NOVAKY, ובהם קובצו המיועדים למשלוח. לא הועילו ליהודים מכתבי הרחמים שהוגשו מטעם הקהלות היהודים. ב־26 במארס יצא המשלוח הראשן של 999 בחורות מפופראד לאושוויץ, ולאחר מכן —

משלוח רצף משלוח — הן לאושוויץ — הן ללובלין. על פי הסדר בין הנהלת הרכבות מסלובאקיה ורכבות הרייך. בתחילת החודש אפריל 1942, לאחר שהסכים אייכמאן לקבל משפחות שלמות, יצאו המשלוחים הראשונים, ובהם גם קשישים, חולים וטף, מטרנאווא, טופטלטשאני, ניטרא והסביבות. בחודש מאי הוגלו היהודים ממזרח סלובאקיה — מבארדיוב ב־16 ו־17 במאי. רק ב־23 במאי לאחר שכבר הוגלו כ־40 אלפים יהודים, העביר הפארלמנט הסלובאקי את החוק 68/1942 הקובע ש,,מותר לגרש יהודים מתוך שטחה של הרפובליקה הסלובאקית".

המשלוחים נמשכים, וכבר נתקבלו בסלובאקיה הידיעות הראשונות באמצעות שליחים לא יהודיים על גורל היהודים שגורשו ראשונים שלטחי הגנרל־גוברנמאן. בסוף אפריל נרשמו בפרוטוקולים עדויות מפי הפליטים הראשונים שהצליחו להימלט. בחודש מאי־יוני הגיעו כבר כמה פליטים נוספים, שהיה בידם למסור תואר מדוייק של מעשה זוועה והשמדת היהודים מעבר לגבולות סלובאקיה, בשטח הגנרל־גוברנמון.

יהודי סלובאקיא התחילו להימלט להונגריא לאלפיהם. אחרים השתדלו למצוא אפשרות להימנע מהגירושים על ידי תעודות המרה [ניצור], רשיונות עבודה, וכדומה. סוג מסויים היה מוגן בפני הגירושים, בהיותו חיוני לשמק המדינה על פי סעיף של חוג הגירושים מס. 68/1942. עקב חידוש ההתקפה של הגרמנים בחזית המזרח ו,,תקלות טכניות אחרות" הוספקו המשלוים לששה שבועות, החל מסוף יולי עד מחצית ספטמבר 1942. שפל זה במשלוחים המריץ את מארגניהם לפעולה, ועוד בחודש קיץ יצר דיטר וויסליצני בלווית כתב העותן ,,גרנץ־בוטה" פריץ פיאלה למסע במחנות היהודים כדי ,,לשלהב את דעת הקהל" ולהפריד את השמועות. הכתבה שחיבר פיאלה על רשמיו במחנות ועל שיקום היהודים שם נבדקה ע"י הימלר עצמו, לפני פרסומה. בעיתוני סלובאקיה נתפרסם מאמרו בליווי תצלומים.

הנשיא טיסו תרם את חלקו לעיצוב דעת הקהל, בהכריזו ב־15 באוגוסט שמעשה נוצרי הוא לגרש את היהודים, מפני שהדבר הנו לטובת העם הסלובאקי המסלק ,,את המזיק לו".

בחודש אוגוסט 1942 נערך מפקד של אוכלוסי היהודים והוא גילה כי מספרם הוא עשרים וחמש אלף נפשות ולא כפי שסברו השלטונות. משום כך נשלחו שלושה משלוחים נוספים, שניים ב־18 ואחד ב־23 בספטמבר, על אף הבטחות של ויסליצני. כך נסתיימה השנה הגורלית הזאת, שנת 1942, באבדן של 57.752 נפשות — כלומר 75 אחוז מן הישוב היהודי. על מספר זה יש להוסיף עוד 697 נפשות שהוגלו ללובלין בין ה־20 באוקטובר וה־31 במארס 1943. רק כ־250 מהם ניצלו בתום המלחמה והשאר הושמדו — רוב רובם בתאי הגז באושוויץ בלולין, מיידאנק, או מתו מעינויים, רעב ומגיפות באיזול לובלין. רובם של יהודי בארדיוב נהרגו חוה"מ סוכות תש"ג.

פעולי המחתרת „קבוצת העבודה"

בזמן שפסקו המשלוחים החליטו קומץ אנשים מפעילי „או־זש" לפעול במחתרת למען הצלת שרידי הישוב. „קבוצת העבודה" Pracovna Skupina שבו בחרו פעילי המחתרת היהודית בסלובאקיא היתה מורכבת מציונים, רבנים ומתבוללים. עם החוג המצומצם ביותר נמנתה גב. גיזי פליישמאן, המנהיגה הציונית הידועה, יו"ר ויצו בסלובאקיא (היא שעמדה בראש הקבוצה), הרב מיכאל דוב ווייסמנדל זצ"ל, דר. טיבור קובאץ, הרב ארמין פרידר, אינז. אנדרי שטיין, דר. אוסקאר נוימן, דר. ווינטרשיין, מר פירסט ועוד מספר אנשים שסייעו להם בדרכים שונות. החליפו מכתבים באמצעות השליח מארץ־ישראל, נתן שוואלב נציג „מרכז החלוץ" בז'נבה ועל ידי שיחוד האנשים שהופקדו על ביצוע המשלוחים: דר. וואשק שבסלובאקיא היועץ הגרמני דיטר וויסליצני. אשר הבטיח „ברוח של הבלגה" לא ללחוץ להגליות נוספות. מרת גיזי פליישמאן ביקרה פעמים בבודפסט בשביל לאסוף כספים לצורכי הצלה. מנהיגי היהדות שמה טענו שלפי התקנות אינם רשאים להוציא כספים לפעולות שאינן כרוכות בעניני הקהלות המקומיות עצמן.

פעילי „קבוצת העבודה" השיגו אף את תמיכתו של שר החינוך והתרבות דר. יוזף סיבאק. אשר סיפק להם אינפורמאציא על דיוני הממשלה בעניני היהודים. וגם ע"י אישים כגון אמריך קארוואש. מנהל הבנק הלאומי בסלובאקיא והעו"ד דר. אוואו פיעטער. אשר עמדו לימינם מתוך טעמים הומאניטאריים בלבד. „קבוצת העבודה" העבירה באמצעות שליחים: מזון, מלבושים ודברי ערך לגנרל גוברנמו לגולי סלובאקיא שבמחוז לובלין. יחידים מאנשי הכמורה: כגון הכומר הקאטולי הבראטיסלאווי אוגוסטין פאזדער סייעו ליהודים וגם הכומר הקאטולי גענזא זשעבראצקי בבארדיוב. כמה כומרים פרוטסטנטים אף נעצרו על שנתנו ליהודים תעודות התנצרות מזויפות כדי להגן עליהם מפני הגירושים.

עוד ב־25 למארס 1942 הכיר הוואטיקאן דה יורה בסלובאקיא וב־6 ליוני 1939 קיבל לראיון הראשון את קארל סידאר שגריר סלובאקיא בוואטיקאן. שגריר סלובאקיא המשיך לכהן בתפקידו שבועות מספר לאחר שסלובאקיא „העצמאית" חדלה מלהתקיים, ב־18 לאפריל 1945. האפיפיור פיוס ה־12 הכיר רשמית בטיסו, שנבחר לנשיא סלובאקיא ב־26 לאוקטובר 1939, במלים: „בני היקר" ובירך אותו „בברכה אפוסטולית".

בפרשת השתדלות נגד חידוש היגרושים נטל חלק מכריע הנונציוס של אפיפיור בקושטא, מונסיניור אנג'לו רונקאלי, שהיה אחר כן האפיפיור יוחנן ה־23.

נציג „וועד ההצלה" חיים בארלאס פנה אליו לאחר שקיבל ידיעות משוויץ ומסולבאקיא על ביטול ההגליות, הלך להודות לו על עזרתו.

בנסיון להציל את חייהם של שרידי יהדות אירופה תמורת פדיון הניעה „קבוצת העבודה" את וויסליצני, לתווך בינה ובין ראשי הס"ס. היוזם הראשון לכופר נפש היה הרב הגאון ר' מיכאל דוב ווייסמנדל זצ"ל. הרעיון כינה „אירופה־פלאן". במרבית המכתבים פונה גיזי פליישמן אל סאלי מאיר, נציג הז'וינט בשווייץ, שממנו ציפו לכספים לשם מימון התוכנית. אמנם סאלי מאיר הציע להקפיא את הכספים בבאנקים שווייצאריים עד תום המלחמה ולאחר כן לשחררם בשביל ראשי ה־ס"ס. באביב שנת 1943 כבר היה ידוע לכל, דבר השמדת חלקה הגדול של יהדות אירופה, אף על פי כן לא נעשתה שום פעולה של ממש כדי לעצור את השמדת הנותרים.

השר מאך הכריז בנאומו ב־7 לפברואר 1943 ברוזבורג: „יבוא מארס, יבוא אפריל ושוב יצאו המשלוחים". אך בזכות פעילותה של „קבוצת העבודה" נדחתה תכנית זו. שנת 1943 עמדה אף בסימן פעולות הצלה של שרידי הישוב מפולין בעיקר מסביבת קראקא ובוכניה. בין מאות הפליטים שניצלו בדרך זו היו כמה קבוצות ילדים יתומים, האדמו"ר מבלז זצ"ל, האדמו"ר מבובוב שליט"א עם אמו ועוד.

ביוני 1944 פעלו פרטיזנים בהרי סלובאקיא ובתחלת חודש אוגוסט הוצנחו לתחומי סלובאקיא פרטיזנים סלובאקיים לאמן את הלוחמים, וב־12 לאוגוסט הוכרז מצב צבאי. ב־25 לאוגוסט פנה הנשיא טיסו אל היטלר לעזרה וביקש לשגר יחידות למיגור המרד. באנסקא ביסטריצה, עיר עתיקת יומין הפכה למרכז ההתקוממות. משרידי היהודים אשר היו מסוגלים לשאת נשק הצטרפו גם הם אל שורות הלוחמים. ביניהם היה חיים יצחק פאלקמאן יליד טיליץ (פולין) שברח בשנת 1939 לבארדיוב. באמצע ספטמבר הגיעו לתחומי סלובאקיא שהוחזקו בידי המורדים ארבעה צנחנים ארץ ישראליים: חביבה רייק, צבי בן יעקב גרינהוט, רפאל רייס וחיים חרמש. שניים מהצנחנים: חביבה רייק וצבי בן יעקב לא הספיקו להתקשר עם חבורתם, וכשהעיר באנקא ביסטריצא נפלה ב־1944,10,28, נתפסו הצנחנים. ב־20 לנובמבר נתפס ר' שמואל יהודה גריססגאטט ז"ל, שהיה לשעבר מזכיר קהלת בארדיוב 23 שנים, והרגו אותו אחר חודש ימים. עם תום המרד נחרץ גורלם של

שרידי היהודים. לסלובאקיא הגיעה ה„איינזאץ־גרופע" בראשות דר. וויטיסקא, מיחידות ב־ס.פ. והס"ס.
עד מארס 1945 הוגלו מסרד 13,500 יהודים. המשלוחים הראשונים לאוישוויץ, השאר ל־ראוונסברוק, ברגן־בלזן, זאקסנהויזן ואחרוני המשלוחים לתרזינשטאט. וכך לא נותר מכל יהודי סלובאקיא אלא 5־4 אלפים שנאלצו לחיות בסתר על ניירות אריים, או שהסתתרו אצל נוצרים ובבונקרים. בבארדיוב הסתתרו בשני בונקרים: ר' אברהם קורץ ואשתו שרה, ר' זלמן ליב אונגער ואשתו עטא, ארי' ליביש פרידמאן (צינה־ס) אלעזר משה ב"ר שלמה ניימן ואברהם אליעזר גריססגאטט,כותב ספר הזכרון הזה.

1. *1746. június 24. Bártfa. Bártfai zsidók névsora:*

Josephus Herskovics Judaeus vendator.	nro 1
habet uxorem	1
nurum	1
filium	1
filiolas	3
servum	1
educillatorem cremati	1
idem habet uxorem	1
filias	2
Summa	nro 12

Bartphae 24. Juny 1746.

Iudex, consul et senatus L-ae R-ae C-is Bartphensis.

Htt. Acta Jud. f. 992. (423—425)

(בארטפעלד) ביום ב' שבוע זה בבוקר יצאה תבערה נוראה בעיר הזאת נלוה עם רוח חזק שאינו מצוי. מכבי האש מעיר עפעריס באו כחצות היום לכבות השרפה בעת שכבר עלו מאתים בתים בלהב אש. ויעצרו רק לבלתי החרם את העיר כלה. סבת השרפה לא נודע עוד. אשה אחת מתה מפחדה, ורבים נפצעו מזיקי האש המתלקחת. בית המשפט המחוזי בית הכמרים והפאסט נשרפו.

Bártfa (*Bardiov* Cs.-Szl.), nagyk, ez előtt rend. tanácsú város sz. kir. város címmel Sáros vm.-ben 6102 szlovák, német és magyar lak. A zsidó hitközséget 1808-ban a «Babo Rechel»-től származó Löwy-Friedmann és Rosenwasser-családok alapították. Első rabbijai Friedmann Márkus és Ornstein A. Ch. Kevés történelmi emléke között első nagy zsinagógájának felépítése a legkiemelkedőbb, mert azt a híres nagykállói caddik szentelte fel. Alapításának évé-

Bardiov orth. Sz. 1650. Vst. Jos. Korn, Rb. Ch. M. Halberstamm, Kt. A. J. Lampin, Skt. Sam. Grüßgott, Z. V. Adolf Klafter, F. V. D. Groß, Chw. M. Ch. Horovitz.

NEVESEBB SAROSMEGYEI HITKÖZSÉGEK

BARDEJOV

A hitközséget és a Chevra Kadisát 1808-ban a Löwy-, Friedmann- és Rosenwasser-családok alapították. Első rabbijai Friedmann Márkus és Arnstein A. Ch. voltak, utóbbi Tisza-Beőről jött. Első zsinagógáját a hires nagykállói caddik avatta fel. Jesivája valamikor tekintélyes volt. A hitközségnek van több imaháza, Beth Hamidrasa és több ezer kötetre rugó héber könyvtára. Az ifjabb generáció között erős gyökeret vert a cionista mozgalom. A hitközség 2500.— lelket számlál, rabbija Halberstamm Jechiel Nathan, elnöke Klafter Adolf.

BARDEJOV (Hg. **Bártfa**; Ger. **Bartfeldt**), town in Slovakia, Czechoslovakia, on the Polish border. Jews, mainly from Galicia, settled in Bardejov in the 18th century. Jewish residence in Bardejov was formally authorized around the beginning of the 19th century. The synagogue was built in 1808. A main Jewish occupation was export of wine to Poland, and Jewish enterprise helped to develop Bardejov as a fashionable health resort in the early 19th century. The Jewish population numbered approximately 300 in Bardejov and its surroundings in 1848, 181 in the town itself in 1851, 480 in 1862, 1,710 in 1900 (of whom, in 1901, 220 owned businesses, 24 kept taverns, and 89 worked as artisans), and 2,264 in 1930. In 1940, during World War II, the Jewish houses were raided by Germans. Jews from eastern Slovakia were assembled in Bardejov for transportation to the death camps (2,411 by 1942). About 1,500 Jews were deported from Bardejov and the vicinity. Only one-tenth of the community survived the Holocaust.

After the war Bardejov became a rehabilitation center for Jewish survivors from the concentration camps and a transit center for "illegal" emigration to Palestine (see *Beriḥah). Anti-Semitism was still rife and Jews were attacked in June 1947 without being protected by the police. Of the few Jews, mainly physicians, who tried to resettle there, only one family remained by 1965. Ritual objects from Bardejov are preserved in the Divrei Ḥayyim synagogue in Jerusalem, named in honor of R. Ḥayyim *Halberstamm, whose descendants were rabbis in Bardejov.

Bibliography: *Magyar Zsidó Lexikon* (1929), 92; M. Atlas, in: *Zeitschrift fuer Geschichte der Juden* (1966), 151-70; L. Rotkirchen, *Ḥurban Yahadut Slovakyah* (1961); P. Meyer et al., *Jews in the Soviet Satellites* (1953), 637; M. Lányi and H. Propper, *A szlovenszkói zsidó hitközségek története* (1933), 142.

[Ed.]

— **Bardejov.** (Bártfa). A bártfai hitközség sem képez kivételt a többi nagy hitközségek közül, melyek a szlovákiai közp. irodát állandóan felebbezésekkel és tiltakozásaikkal halmozták el, ezáltal nem kis gondot okozván közp. irodájuknak. Végre azonban ugy alakult a helyzet, hogy a bártfai hitközségbe is bevonul a régóta nélkülözött béke. Az ujabban aktuálissá vált és napirendre tüzött dájon-választás kérdése azonban ugylátszik ismét felkavarta a hitközség belbékéjét és mozgolódásba hozta a tagokat. Biztosra veszik ugyan Ehrlich József győzelmét, de bekövetkezhet az is, hogy a kisebbségben maradó ellenpárt lecsillapitása végett az ellenjelöltet is kinevezik ideiglenes jellegü rabbiülnöknek.

ben, 1808. alakult meg a Chevra Kadisa is. A hitközség kezdettől fogva a hagyományos hitélet megerősítésére törekedett, még pedig sikeresen, mert mai orthodox iránya is az örökölt konzervativ szellemben gyökerezik. Keretében azért is inkább a vallás szolgálatában álló intézmények fejlődtek ki. Josivát alapított, amely ma Ungár rabbi vezetése alatt áll. A talmudikus tudományok terjesztésére megalakította a Chevró-Misnájosz-t és a Bész-hamidrast, amelyek imaházul is szolgálnak. A vallásos szellem ápolására szolgál még Halberstamm Sámuel rabbi, Waldmann rabbi és a Bikur Cholim egylet imaháza. Legnevezetesebb intézménye a Chevró Kinjon Szefórim, amelynek könyvtára több ezerre rúgó értékes könyvet tartalmaz. A hitközség, amelyhez Mokroluha Klušov, Hertnek, Rychwald és Novaveš is tartozik, 500 családban 2500 lelket számlál és hitéleti célokra 1927—28. 220,000 čk-t fordított. Vezetősége: Halberstamm Ch. N. főrabbi, Teitelbaum Izsák alrabbi, Herzig Sámuel elnök, Horowitz Ch. M. alelnök, Müller Poszach pénztárnok, Löwy Rudolf ellenőr, Grüngott Sámuel titkár. A Chevra Kadisa vezetősége: Halberstamm Kasiel, Ungár József, Neugröschl Mózes, Busstein L., Fränkel L. A nőegylet elnöke Zelmanovits Etel.

V období príprav a prepadnutia ZSSR boli zostrené bezpečnostné opatrenia, boli sledovaní komunisti a všetky podozrivé osoby, úrady v Bardejove začali realizovať opatrenia proti židom. V septembri 1940 z okresu bolo povolaných vyše 200 židov do pracovných táborov. V rokoch 1941 a 1942 sa likvidovali židovské obchody a ich majetky. Židov vyvážali nielen do pracovných táborov, ale aj do koncentrákov. Od 7. apríla do 12. októbra 1942 boli vyvezení všetci židia okrem tých, čo sa ukryli, alebo boli ponechaní ako „hospodársky dôležití". Len 16. mája 1942 odišlo z okresu 2500 židov. Celkove z Bardejovského okresu bolo deportovaných 3280 židov (z Bardejova vyše 2100 osôb).[97]

2a. *1744. június 30. Bártfa. Bártfa városában egyetlen egy serfőző zsidó van.*

...anno praeterito, passu in eo interventum in ordine quoad taxationem individualemque conscriptionem horum emansisse, unice, quod anno eodem recensito, nullus in gremio civitatis huius Judaeorum domicilium, aut mansionem habens reperiebatur, concomitanter gratiose demandatorum effectuatio sequi

non poterat. Ut autem demissimae obligationi nostrae satisfecisse videremur,... significamus, dari unum pro nunc Judaeum hic moras nectentem, qui die 22. May anni currentis educillationis cremati beneficium exarendavit. Utrum vero idem Judaeus pro termino S. Michaelis archangeli affuturi ad totalem sex florenorum pro uno anno computatam exolutionem perstringi, vel autem pro medio solum anno in florenis quippe tribus compelli debeat, (tale siquidem tempus eiusdem hic morae constituerat) altiori praelibati E-i C-i R-i trutinio et determinationi submisissime substerneremus...

Bartphae, 30. Juny 1744.

Iudex consul et senatus L-ae et R-ae C-tis Bartphensis.

Htt. Acta Jud. f. 992. (128—129)

2b. *1745. január 21. Bártfa városa részletes jelentése az egyetlen zsidó családról.*

Judaeus Josephus Herskovics uxoratus, habet filios 2, unus annorum 18, alter annorum 8, filias 3 minorenes, Judaeos famulos duos, unum caelibem, alium uxoratum, ancillam christianam 1, ancillam Judaeam 1, praeceptorem nullum, crematum exurentem christianum 1, Quaestum exercet nullum, opificium callet nullum, filium autem antelatum annorum 8 in Polonia habet.

Habet equum nullum, boves nullos, vaccas 2.

Dominus illius haereditarius in regno Poloniae Zamonszky, in civitate Zamosc nuncupata residens, cui pro praesentiarum nihil, ad aerarium regium vero solvit taxam florenorum Rhenensium 6 et ad inclitum comitatum de Saaros Rhenenses florenos 24, ad Polonicorum regnum vero annuatim solvit aureos 2.

Praenominatae civitati solvit a proventu cremati et molarum, arendam seu censum Rhenensium florenorum 1791 Krajceros 40, in naturalibus nihil, sed a pecoribus contribuere obligatur.

Bartphae, 21. Januarii 1745.

Judex, Consul et senatus R. L. C-is Bartphensis.

Htt. Acta Jud. f. 992. (225—227)

בית הכנסת

לוח זכרון מעל דלת הכניסה לבית הכנסת

נוסח פון דעם גרונטשטיין ביים איינגאנג אין דער שול

זה שנים ועשרים מהשנים עברו
וידי יוסף החלו ליסד הבית
אבל באבו נקטף והבנין לא גמרו
כמעט עלה בארמנותיו שמיר ושית
עדי המשרה על שכם חתנו הגיע
ויצחק בא וכפיו פרוש לא־ל המערכה
לא נתן שנות לעיניו לא נח ולא הרגיע
עד ועתר לו אלקיו ותשלם המלאכה
בר״ח אלול שנת והיה מקדש מעט לפ״ק
5589

בית הכנסת הישן — די אלטע שוהל

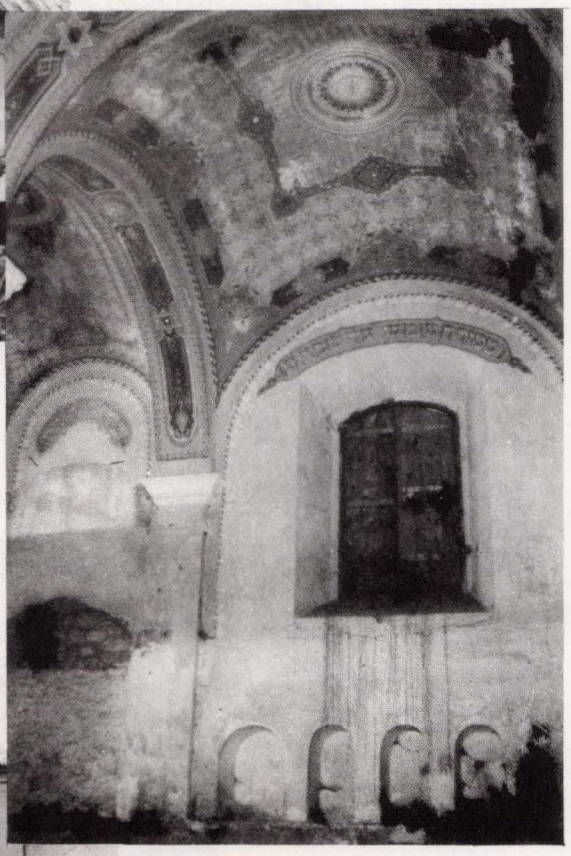

בית המדרש הגדול

בית המדרש של חברה משניות

פארא. 51. זאללטע דער פעראיין אין ווירקונגסקרייז בעציגליך צווועק אונד פערפאהרען ניכט איינהאלטען זא קאן דער פעראיין דורך דיא רעגירונג אין זא־פערנע דיא ווייטערע פונקטיאן. דיא אינטערעססע דעם שטאאטעס אדער דיא אינטערעססע דאס פערמאגען דעם פעריינעס בעדראהט אונפערציעגליך סוספענדירט ווערדען אונד צופאלגע רעזולטאט דער אונטערזוכונג אין גאנצען אויפגעלעזט וורדען אדער צור איינהאלטונג דער שטאטטוטען אונטער זאנסטיגער אויפלאזונג אויפגעפארדערט ווערדען.

פארא. 52. דיא שטאטטוטען ווערדען פאס טאנע דער בעשטאטיגונג דעס מיניסטעריאומס אין קראפט געטרעטען.

פארא. 53. עס ווירד אויסגעשפארכען דאס דיא מיטגליעדער דעס פעריינעס בילדען איינען טהייל דער היעזיגען ארטה. געמיינדע אונד אונטערוווערפען זיך אין איהרע אללע אנגעלעגענהייטען אויסגענאממען דיא אדמיניסטראטיפען אונד פינאנציעללען אנגעלעגענהייטען.

בארדיוב מוצש"ק פ' צו וא"ו ניסן תרע"א דען .8 אפריל .1911.

רפאל סג"ל לעוויא

שריפטפיהרער

אלכסנדר צבי בינדיגער	**שמואל צבי ראזענצווייג**
שמואל האלברשטאם	**אברהם משה לאנגער**
דוד הכהן פריעדמאן	**יוסף מאיר בלייער**
עוזיאל מייזליש ר"וו	**אליעזר ראזענטהאל**

בנין של חברה קהל חסידים

בית הכנסת (קלויז) ביקור חולים

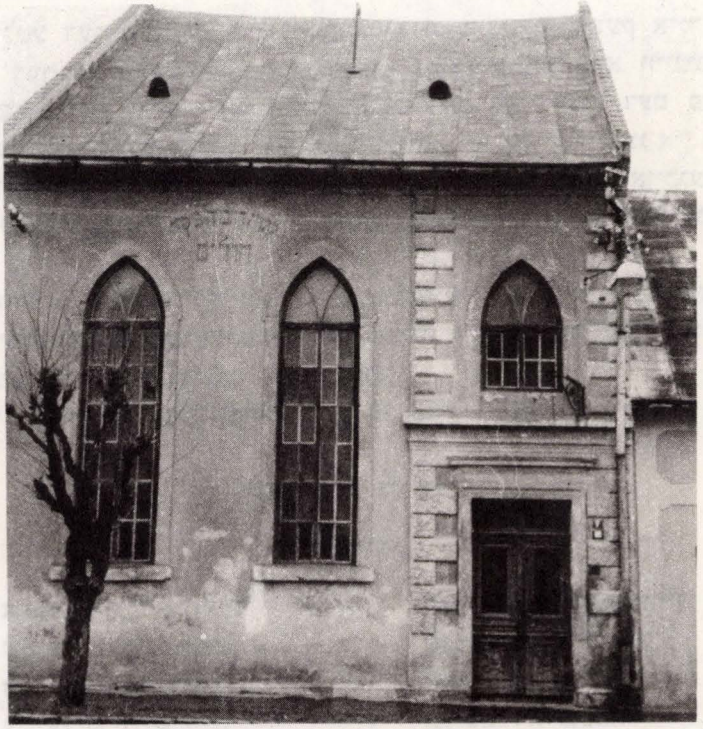

ב״ה

רשימה מהספרים שהוצאתי לאור עד עתה והדפסתי בבית הדפוס שלי בדפוס נאה

ספר נועם מגדים להרב אליעזר הלוי מטארניגראד
״ אוהב ישראל להרב אברהם יהושע העשיל מאפטא
״ אור צדיקים להר׳ מאיר פאפירש
״ חרדים להר׳ אלעזר אזכרי ספר הישר לר״ת
״ לב דוד להר׳ חיים יוסף דוד אזולאי
״ חסדי אבות להרב הנ״ל
״ שער הגמול להרמב״ן
״ שער הקדושה להר׳ חיים וויטאל
״ מחיר יין להרמ״א
״ חשבון הנפש להר׳ מענדלי זאבראזער
״ תומר דבורה להר׳ משה קארדווארי
״ שומר ישראל להר״מ אויערבאך
״ משלי שועלים להר׳ ברכי׳ הנקדן
״ בוצינא דנהורא להר׳ ברוך ממעזבוז
״ רמב״ם הל׳ דעות עם פי׳ עלה לתרופה להר׳ המלבי״ם
״ ברית שלום על חמש מגילות והגדה ש״פ להר׳ פנחס מוולאדאווי
״ צוואת הר׳ נפתלי כהן והר׳ שעפטל ור״א מקארלין ובנו
״ אגרת הקודש מארץ הקודש
״ טהרת בנות ישראל ע״ט
סידור מנחה ומעריב עם שיר השירים וקבלת שבת
״ סדר הקרבנות והקפות נוסח הרב מסאנז
״ זמירות של שבת עם פירוש שיר ציון
״ חיים וברכה ואלף בית
״ מגלת אסתר
״ אושפיזין טאפעל לסוכה עם הדינים השייכים להסוכה יפה מאוד

Adresse:
M. CH. HOROVITZ
Buchdruckerei
BARDIOV, (Slovakei)

מנשה יחזקאל הורוויץ
מדפיס ומו״ל
בארידאב (סלאוואקיי)

די דרוקעריי פון ר׳ יוסף מאיר און פנחס בלייער
און א קאפיע פון דעם שער בלאט
פון א ספר געדרוקט דארט:

ב״ד

ספר

אסיפת הכהן

שחבר הרב הגדול הדרשן המופלא שלשלת היוחסין
מו״ה **משה** בן הרב הקדוש נאמן לד׳ ארצות מו״ה
אהרן צבי הירש כ״ץ נכד להגאון הגודע
מו״ה **יהושיע העשיל** וחתן המחבר תוי״ט
זצללה״ה זי״ע.

הספר היקר הזה כבר נדפס זה יותר מק״נ שנה ויען כי
אינו נמצא ויש רבים המשתוקקים לאמרי חן של זקיני
הגאון ר״ר ה ע״י ל זצלל״ה ומהם יש בספר הזה, ע״כ
חזרתי להדפיסו שנית בניר טוב ובאותיות יפות ובזה
ימצאו מרגוע לנפשם ה״ק **יעקב יצחק לערנער**
בן לאאמ״ו הרב המנוח המופלג וכו׳ מו״ה זאב וואלף ז״ל,
מ״מ דק״ק טארנא יצ״ו.

בארטפעלד שנת תרס״ו
בדפוס הרבני מו״ה יוסף מאיר בלייער נ׳ בהרבני
החסיד וכו׳ מו״ה פנחס בלייער ז״ל ממונקאטש.

ASIFAS HAKOHEN.

DRUCK VON M. BLAYER, BARTFELD. 1906.

הכנסת ספר תורה לביהמ״ד של ר׳ שמואל האלבערשטאם
שנתרם ע״י ר׳ יעקב עלעפאנט ורעיתו בשנת תרצ״ה.

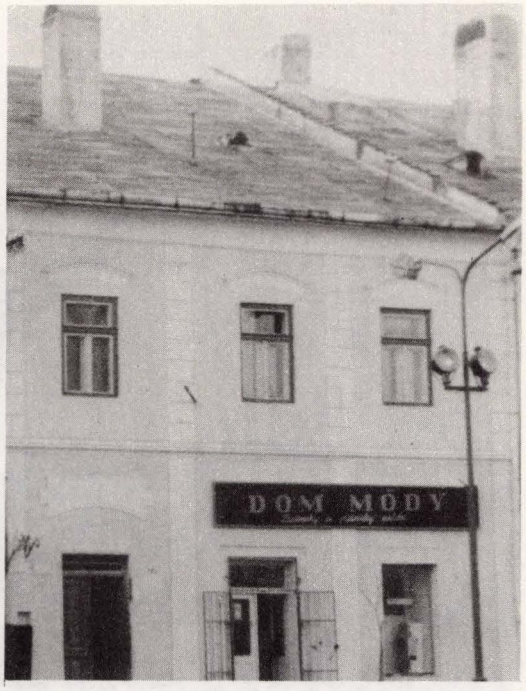

משרד הקהלה ברחוב הראשי מספר 39

המרחץ והמקוה של הקהלה

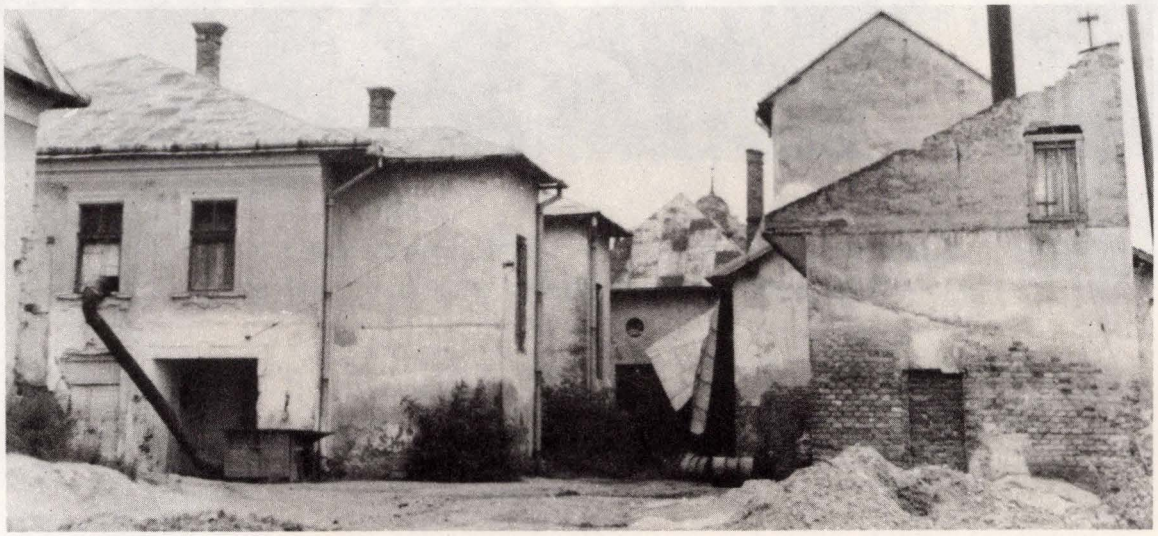

בית השחיטה

הרב ר׳ יוסף האללענדער הי״ד. זצ״ל

דער ריגליצער רב

חתן הרב הצדיק ר׳ נפתלי צבי אונגער הי״ד, זצ״ל. היה גדול בתורה וחסיד נלהב. דר כמה שנים ב׳נירעגיהאז, הונגריה ובא לבארדיוב עם הרבנית ומשפחתו בשנת תרצ״ט. סבל הרבה צרות מהשלטון הסלובאקי. הי׳ בר אבהן זלמדן עצום, חכם מחוכם ובעל הוראה מובהק. נשא את בתו של הרה״צ ר׳ נפתלי צבי, ולהם נולדו עשרה ילדים, ורק שנים ניצלו אחר החורבן והם דרים באר״י, בקבוץ יסודות של פועלי אגודת ישראל. הרב מריגליץ היה מתון בטבעו ושקול במעשיו נעים הליכות ובעל נימוס וכיבד כל אדם ואהוב לבריות.

הרב ר׳ יצחק טייטעלבוים (ר׳ איציקל דיין)

רב וגאון היה ר׳ איציקל זצ״ל, הי״ד. הופעתו הפטריארכלית (במיוחד בשנותיו האחרונות) והאצילות שקרן מפניו הקדושים, עשו רושם רב על כל מי שהתקרב אליו. כל מי שבא אתו במגע, יהיה מי שלא יהיה, נכנסה בו רוח חדשה מיוחדת והרגיש שמשהו נעים, משהו טוב מלא את כלו. לאהבתו לכל יהודי לא היה גבול. הובא לאוישוויץ עם כל משפחתו ביום המר ט׳ באב תש״ב. השם ינקום דמם.

די ריגליצער רביצין ע״ה

דער ריגליצער רב ז״ל

דער לעצטער ראש בית דין

הרב הגאון הצדיק ר׳ משה ישראל סילמאן הי״ד

געווען דער איידעם פון הה״צ ר׳ יחיאל נתן האלבערשטאם ז״ל אב״ד פון בארדיוב. צו באשרייבען וועגען זיין קורצען לעבען, באנוצען מיר זיך מיט דעם בריף פון זיין ברודער, געשריבען ו׳ אייר תשל״ב אין תל אביב בזה הלשון:

ב״ה, יום ה׳ פ׳ אחרי מות, ו׳ אייר תשל״ב תל אביב.

כבוד הרבני מר אברהם אליעזר גרוסג־ט שיחי׳.

אחדשהט כו״כ, אייער בריף האב איך דערהאלטען פאר וועלכען איך דאנק אייך זייער. אס איז פאר מיר א כבוד וועז איך וועל קענען מיט עפעס מיטבאטייליגען אוז צוהעלפען צו אייער הייליגער אוז ווערטפולער ארבייט.

מיין ברודער הרב הגאון ר׳ משה ישראל סילמאן הי״ד זצ״ל איז געבוירען געווארען אין תרס״ח — 1908 אין גאסטאנין, פוילן. אונזער פאטער הרב ר׳ דוד סילמאן, איז געווען רב אין גאסטאנין אוז א זון פון כמעלניקער רב, הרב ר׳ אברהם יצחק זצ״ל, אוז אן איידעם פון אסטראווצער רב אוז רבי, ר׳ מאיר יחיאל האלשטוק זצ״ל. שוין אלס קינד האט ער זיך אריסגעוויזען אלס עילוי מיט זיינע אויסערגעווענליכע פעאיקייטען. נאך דער פטירה פון אונזער פאטער אין יאר תרפ״ב זיינען מיר אירבערגעפאהרען קיין אסטראווצע צו אונזער זיידען זצ״ל.

צו 18 יאהר איז ער געווארען אן איידעם פון אייער רב אין בארדיוב, ר׳ יחיאל נתן האלבערשטעם זצ״ל. איך געדענק אפילו אלס קליין אינגעל די חתונה אין צאנז, ווי טויזענטער אוז טויזענטער אידען האבען זיך געשטופט כדי זוכה צו זיין אוז משתתף זיין אין די שמחה.

איך גלויב אז די ווייטערליכע געשיכטע איז אייך מער בעקאנט, ווייל איהר זייט דאך א בארדיובער. איך פארשטיי אז איך האב נישט פיל אייך איבערגעגעבן וועגען מיין גרויסען ברודער הי,ד. איך האב נאר געוואלט אין קורצע שטריכען אנצייכענען זיין ביאגאפיע אוז פערזענליכקייט.

עס בלייבט מיר נאר איבער אייך צו ווינטשען הצלחה אין אייער הייליקער ארבייט, וכל המתחיל במצוה אומרים לו גמור. זאל טאקע השי״ת אייך העלפען בכל אשר תפנה.

בכבוד רב,

יחיאל סילמאן

שאר בתי תפלה

מנין בבית הרב אב בית דין

מנין בבית הרב הצדיק ר׳ נפתלי צבי אונגער הי״ד
בית המדרש בבית הרב הצדיק ר׳ שמואל האלברשטאם הי״ד

מנין בבית הרב לוי יצחק פרענקל
מנין של הרב אלעזר אלימלך וואלדמאן

מנין בבית ר׳ אליעזר שליסעלפעלד הי״ד בשנות 1940—1942

הרב הצדיק ר׳ נפתלי צבי אונגער

געווען דער איידעם פון אב״ד הרה״צ ר׳ משה זצ״ל האלבערשטאם, און נאך דער פטירה פון דעם רב האט א גרויסער טייל פון די קהלה געוואלט אופנעהמען אלס רב ר׳ נפתלי הערש׳ן, אבער דער עלטסטער זוהן פון דעם רב איז געווארען דער ממלא מקום. ר׳ נפתלי הערש איז געווען שטארק באליבט ביי אלע בעלי בתים פון שטאט. מען האט איהם דעפארטירט אין תשעה באב תש״ב. מיר זעהען דא א בילד פון איהם און אין דער באגלייטונג פון הרב אהרן דוד הארטשטיין זצ״ל אויפן וועג פון דעם בית המדרש.

א קאמפאזיציע געשריבען א חודש פאר דער ערשטער דעפארטאציע פון דעם אינגען בחור אנשל מאשקאוויטש אין עלטער פון 19 יאר

ב"ה, ד' אמור תש"ב לפ"ק, פה בארדיאוו יצ"ו.

בצוק העתים, שתהי' לרווחים, אנחנו נדחים, נתונים למכים, וכצאן לטבח מובלים, בגזרת זדים, פוחזים ורקים, תקפו השררה ועל עמה מושלים, בעמוד עליהם מלכי העמים, לנקום נקמת רוב הדמים, מלחמה נתגרה ביבשה ובימים, שלש שנים חלפו ועברו וחיילות הפוחזים לארץ רבצו בראות השרים את רוע המעמד, ונתנו עצה כולם פה אחד לאסוף עם רב כחול הים הגברים והנשים גם הטף דים, תהי' המחנה כבדה מאוד, נכה האויב ולא יזידון עוד,הדת נתנה נכתב ונחתום על ענין מעשהו חושבים כל היולם, ברה להם כשמש בצהרים, שלא יטב הדבר לעם בעינים, עמד היועץ בעצה ברורה, בשתי ידים קבלוהו בחבורה, הדבר ידעו מכבר לעולמים, משנאת עשו ליעקב איש תמים, אם בדבר הזה לי תשמעו, כל העם תחת רגליכם יבואו, תגרשו היהודים עך הטף והנשים ביתם ורכושם אתם תירשון, בזה תעוררו את עיני העם, ולנגדכם לא ישובו ערפם. ובכן העצה נתחורה בעינם, וד' במהרה יפר עצתם, הוא ישיב להם גמולם בראשם, כדבר שעשה בשושן לאבותם, ולעמו יפריד לנצח החיים, לראות בבנין ציון וירושלים, בב"א.

הק' אשר אנשל מאשקאוויץ

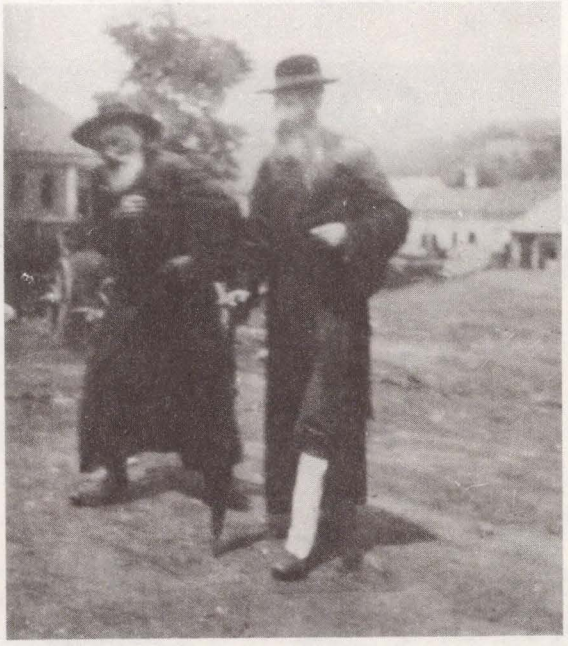

שני תלמידי חכמים המרגילים זה לזה בהלכה, הקב"ה אוהבן (שבת ס"ג).

א בילד פון הרב ר׳ יקותיאל האלבערשטאם, וואס איז געווען דער הויפט פון די חברה קדישא דא זעהט מען איהם מיט אברהם שווארץ און אליהו ראזער ווי ער איז בודק אן אתרוג.

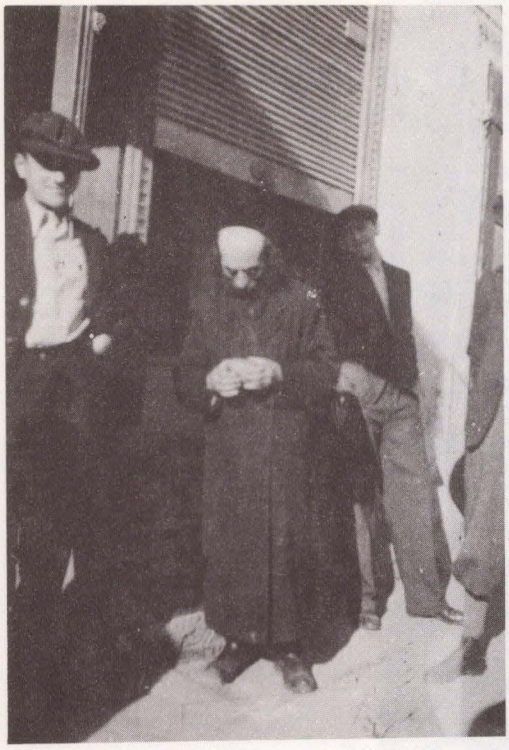

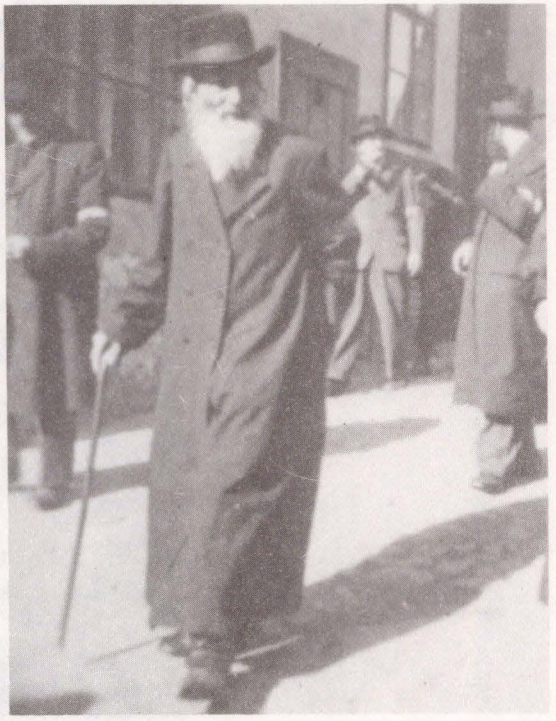

ר׳ אליעזר פיצעלע בשעת א ראזיע אין 1941
דרייי יחידים הינטער איהם טראגען די געלע לאטע

די ריגליצער רביצין ע״ה מיט 7 פון איהרע 10 קינדער און די טאכטער פון הרב ר׳ יצחק אונגער, דער זוהן פון הרה״צ ר׳ נפתלי הערש אונגער זצ״ל.

דער גרויסער מנהיג הקדוש ר׳ רפאל סג״ל לעווי זצ״ל, הי״ד

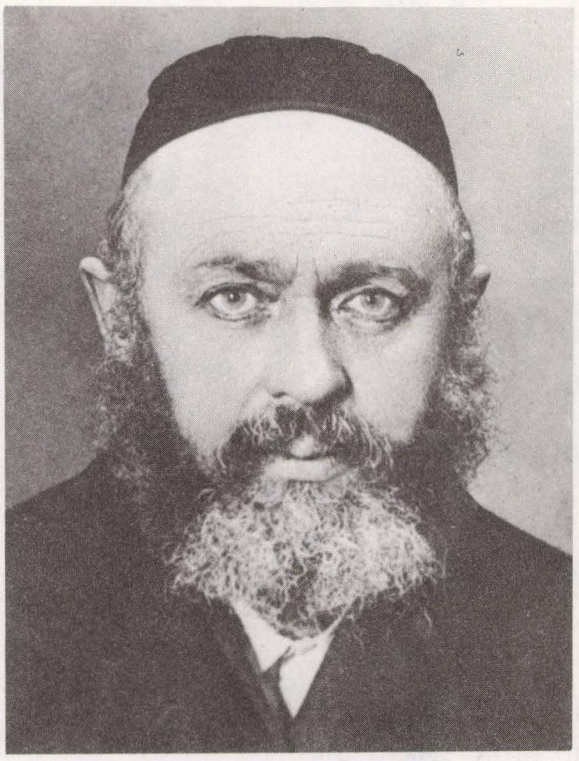

דער גרויסער מנהיג הקדוש ר׳ רפאל סג״ל לעווי זצ״ל, הי״ד

ר׳ רפאל לעווי איז געווען דער לעצטער רא הקהל פון בארדיוב און פון 1940 אהן איינער פון דריי פרעזידיום מיטגלידער פון דער צענטראלער ארטאדאקסישער קהלה פון גאנץ סלאוואקיי. די צוויי אנדערע זענען געווען ר׳ שלמה גראס און ר׳ אהרן יודא קעמפפנער פון פרעסבורג. (ראה מן המצר עמ׳ י״ח).

כמעט זיין גאנץ לעבען איז ר׳ רפאל לעווי געווען א גרויסער עסקן און שתדלן ביי די טשעכאסלאוואקישער רעגירונג בכלל און די בארדיובער געגענט בפרט. ווי עס האט זיך נאר געהאנדעלט אין צרכי צבור איז ער געווען גרייט צו פארטיידיגען די אינטערעסען פון יעדען וואס איז געקומען צו איהם. ווען עס האבען זיך אנגעהויבען די צרות און גזירות אין דער סלאוואקיי אין 1938, האט ער ממש געראטעוועט פון טויט הונדערטער משפחות, ווי אויך פון די פליטים פון פוילען אין די יארען ת״ש ביז תש״ב.

דאס איז געווען דער גרויסער מנהגי און ראש הקהל, וואס האט אפגעלייגט די דעפארטאציע פון די יוגענט אין בארדיוב אויף פיר וואכען, און א סאך זענען געראטעוועט געווארען דורך אנטלויפען קיין אונגארן. ער האט אויסגעפועל׳ט ביי דער מאכט אז צוליב א ,,טיפוס עפידעמיע״ טאר מען נישט אוועקנעמען די יוגענט. דאס איז געווען פאר פורים תש״ב. דאריבער האט דער גרויסער צורר ריישטעטער ימ״ש (היינט אין קאנאדע) געזעהן דורכצופיהרען, אז מיניסטער מאך (ווי ר׳ מיכאל בער ווייסמאנדעל רופט איהם מח שמו) זאל שיקען א באפעהל צו דעם בארדיובער נאטשעלניק צו ברענגען ר׳ רפאל לעווי דירעקט קיין זשילינא. דאס איז געשעהן דעם 29טען אפריל 1942, צווישען פסח און שבועות. מיר ברענגען דא בלוי 2 קליינע פאדערונגען פון ר׳ רפאל לעווי צו ר׳ פנחס אבראמאוויץ (סעקרעטאר פון בקור חולים) או א צייגנים פון אויסשולונג, וואס ר׳ רפאל לעווי האט געגעבען צו ר׳ משה שיף פון פיטראוועע. לויט ווי עס האבען איבערגעגעבן עדי ראי׳ איז דער גרויסער ר׳ רפאל לעווי זצ״ל אומגעקומען נאך אין תמוז תש״ב פון די גרויסע פיניגונגען אין אוישוויץ. ה׳ ינקום דמו.

Ústredňa Židov, okresná - Bardejov.

Číslo: 2.559/1941.

Bardejov, 24.november 1941.

Predmet: Vyhláška.

Príloha: 1.

[illegible]kas Abrahamovič,
[illegible]rátor"Bikur Cholim"
Bardejov.

[illegible] priloha doruč[illegible]

Upozorňujem Vás co najprísnejšie [illegible]rátora"Bikur Cholim" nato, aby
"Bikur Cholim" pred a po určených [illegible]nách bola uzavretá a do tej prís
nikomu povolený. Za dodržanie t[illegible]iním Vás osobne zodpovedným.

prednosta okr.odbočky ÚŽ.

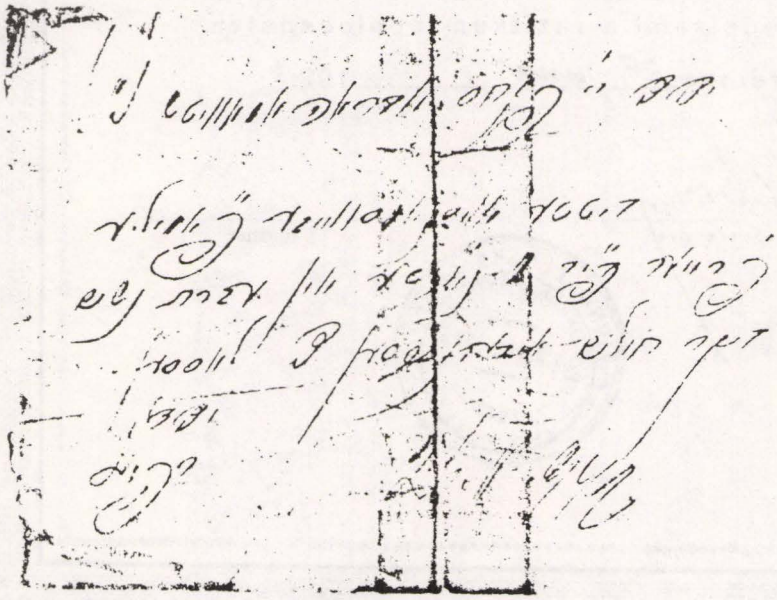

OKRESNÉ ŽIVNOSTENSKÉ SPOLOČENSTVO
V BARDIOVE

Čís. učň. knihy: 200/1930.

VÝUČNÝ LIST.

Marc Schiff

narodený roku 1915 v Petrove

okres Bardejov župa Slovensko

učil sa u podpísaného po 3 roky a síce od 1. januára 1930 do 31. decembra 1932 remeslu-živnosti obchodu s miešaným tovarom

Po celú dobu svojho učenia bol pilným a svedomitým pracovníkom, a osvojac si potrebnú pri svojom povolaní schopnosť a zručnosť, môže byť za pomocníka obchodu s mieš. tovarom vyhlásený.

Dôkazom toho je tento vyučný list, opatrený našimi podpisami a razítkom spoločenstva.

V Bardiove, 29. júna 1933.

starosta spoločenstva

vyučiteľ.

Tlač. Blayer, Bardiov. 26.—2.

הרה״ח מוה״ר שמואל יהודא גריססגאטט מברדיוב, הי״ד

הרבני החסיד המפורסם והמושלם בתורה וחסידות ובמסירות נפש לטובת הכלל, מוה״ר שמואל יהודא גריססגאטט ע״ה, הי״ד, נולד בשנת תרנ״ו, לאביו הרבני החסיד ר׳ אברהם אליעזר גריסגאט, בישוב טשינעדיעף הסמוך למונקאטש בקארפאטרוסיא, ונתגדל על ברכי אביו בתורה וחסידות.

בבחרותו למד בישיבת הגאון ר׳ עמרם גרינוואלד ז״ל, מחבר שו״ת ערוגת הבושם, אב״ד חוסט. אחרי למדו שם כמה שנים בהתמדה רבה, נסע לישיבה הגדולה באונסדארף, להגאון ר׳ שמואל ראזענבערג ז״ל, אב״ד אונסדארף ומחבר שו״ת באר שמואל. בשנת תרפ״א נשא את אשתו המושלמת והמהוללה בכל המדות הטובות, אשת חיל עטרת ביתה, מרת רבקה ע״ה, בת הרבני החסיד והלמדן המופלג מוה״ר מרדכי ליב פרידמאן ע״ה מברדיוב, ועי׳ לקמן. אחרי חתונתו התיישב בברדיוב. לרגל כשרונותיו הנעלים כת״ח גול, סופר מהיר נתקבל למזכירה הכללי שלה הקהלה הנכבדה ההיא, ושימש במשמרתו הזו עד שנתו האחרונה. לרגל נטיתו לחסידות נתקרב ר׳ שמואל יהודא אל הגה״ק ר׳ חיים אלעזר שפירא זצ״ל, אב״ד מונקאטש, בעל שו״ת מנחת אלעזר.

גודל נפשו ואישיותו של ר׳ שמואל יהודא, נתגלה בכל יפעת זהרו, בימי השואה וחורבן הנאצים ימ״ש, שלרגל השפעתו וסגולותיו הידועות, קיבל רשיון מיוחד משלטונות הנאצים בסלובקיה, להשאר על משרתו, לנהל את עניני העדה שנתכווצה כיורץ איום ומבהיל אחרי הגירושים הנוראים. רש״י ניצל את מעמדו הזה להתמסר בכל נימי נפשו וכוחותיו ושכלו הבהיר, למען הצלת פליטי התופה מפולין ומסלובקיה, שעלתה בידיהם להחבא במקומותיהם השונים, אבל היתה זו רק הצלה פורתא לזמן קצר, כי היו צפויים ליפול ביד המרצחים מחוסר אוכל ומקלט בטוח.

רש״י התקשר אז עם מלאך ההצלה הגדול הגה״צ ר׳ מיכאל דוב ווייסמאנדל ז״ל, ועשה גדולות להציל מאות נפשות, במתן להם עזרה כספית והעברתם בתחבולות שונות להונגריא, שהי׳ שם עדיין קצת מקום מקלט ליהודים, או להחביאם בסלובקיא גופא ולדאוג למחיתם.

בעבודתו הזו הי׳ רש״י תמיד בדרך בין ברדיוב ופרשבורג, כי בשתי הערים הללו עלתה להם להחביא מאות נפשות, והי׳ מוטל עליו לדאוג לבטחונם ולמחיתם והוא עשה זאת בכל מסירות נפשו הטהורה.

ר׳ שמואל יהודא בשמעו הבשורה המרה, בדבר ריכוז רבבות יהודים במחנה באכניע בגליציא, שהכינו אותם למשלוח למשרפות הכבשן באוישוויץ, ובתוכם את הרה״ק ר׳ אהרן רוקח ז״ל, האדמו״ר ואב״ד בעלזא, ואת הרה״ק ר׳ ישעי׳ האלבערשטאם ז״י הי״ד, האדמ״ור מטשעחוב, בנו של הגה״ק בעל דברי חיים זצ״ל, עם בניהם ונכדיהם וכו׳, לא נח ולא שקט, עד שעיבד תכנית מפורטת, להצלת שני הצדיקים ובני בתיהם מצפרני המרצחים.

ביד בנו יש מכתב נורא ממנו בכתב ידו המראה לדעת שהוא הי׳ הראשון לארגן הצלתו של הרה״ק מבעלז ושלח מכתבים עם בקשות דחופות למדינת שווייצריה לעשות כתכניתו להצלת האדמו״רים הללו.

כידוע התכנית עלתה רק במחציתה וניצל הרה״ק מבעלזא ואחיו והובאו לבודאפעסט ומשך לארה״ק ונסתלקו שם.

ר׳ ישעי׳לע נשלח לכבשן האש באוישוויץ וצאה נשמתו בקדושה לפני ר״ה דשנת תש״ג.

על ידי עבודתו והשפעתו של רש״י גריסגאט, ניצל גם האדמו״ר מבאבוב, הרב הגאון הצדיק המפורסם מוה״ר שלמה האלבערשטאם שליט״א, כעת בברוקלין, וכן אמו הרבנית מבאבוב, וכמו כן נכדי ר׳ ישעי׳לע, בני בנו האדמו״ר מסאכא, הנמצאים כעת בנוא יורק.

ברם גם על האיש המורם הזה הקיץ הקץ הנורא. רעיתו החמודה חלתה בבודאפעסט ומתה שם מתוך צער ועוני, ביום ג׳ חשון תש״ג. שלשת ילדותיו, יוטא בת י״ב, שרה בת ח׳, חי׳ בת ה׳ שהיו אצל קרובים בקאשוי ואונגוואר, נחטפו בימים המרים של הגירוש הגדול בהונגריא ונשלחו עם קרוביהם לאוישוויץ, בחודש סיון תש״ג, הי״ד.

בחורף תש״ה סמוך למפלתם של הנאצים בסלובקיה, כשהרוסים התקרבו לגבולותיהם, קמה מהפכה רבה שם, והוציאו גזירה רעה לחסל את כל היהודים הנמצאים שם, רוב היהודים נמלטו למעבה היערות אשר מסביב העיירה באנסקא ביסטריצא, שהיו יותר מוכשרים להיחבא שם, בבורות ובמנהרות ובנקרות הצורים. גם ר׳ שמואל יהודא נמלט ליערות ההם, והסתתר שם בבורות היער עם הגר״ש אונגר ז״ל, אב״ד נייטרא.

ביום ב׳ פ׳ ויצא תש״ה, יצא ממחבואו ביער אל העיירה ונתפס שם. אחרי הכאות מרות וגם בראותם שהוא מהול, הודה שהוא יהודי, ובזה נחתם גורלו ואחרי שבתו כמה ימים במאסר, נהרג על קידוש השם. הי״ד.

סמוך להריגתו כתב צואה איומה, שכמעט אין דוגמתה בדברי ימי הקדושים בדורנו הי״ד, אשר בדרך פלא הגיעה לבניו שליט״א.

כל אות ואות שבצואתו הזו, תסמרנה שערות ראש, לראות בהן את גבורת נפשו של האדם הגדול הזה, אשר גם למראה קצו הטרגי לא אבדו עשתונותיו ואומץ רוחו הכביר. בצואתו מתגלה לבו הטהור והנאמן המפכה אהבת ד׳ בלתי מוגבלת, בהכנה גמורה למסור חייו עליה בכל עת ובכל שעה. להלן דאגתו המרובה שבניו אחריו ילכו בדרך התורה והמצוה.

נוסח המצבה שכתב לו גם כן בשעה ההיא עם הר״ת של שמו, שבודאי קוה שיבוא לקבר ישראל, מזעזע עד דכדוכה של נפש. ברגעו האחרון מתבלטת בקשתו האחת, שיחזק ד׳ את שארית הפליטה, שהרי מי עוד כמוהו מסר נפשו וכוחותיו, להציל כל מה שהי׳ יכול להציל, וכן מזעזעים געגועיו הנמצרים, שאין כל ספק שאלו היו בקשותיהם של כל הנרצחים והנשמדים, לעשות נקמה גדולה ומהירה בכל מחנות חיתו טרף המרצחים הנאצים וכל באי בריתם.

עצם כתב יד צוואתו הזו המיוחדת במינה, הנמצאת ביד בנו ר׳ אברהם אליעזר נ״י, כתב ידו של סופר גדול ומהיר, מאיר עינים ביפיו ורגילותו, אבל גם מפליא ומדהים ומעורר יראת הכבוד עמוקה לענק הרוח הזה, אשר גם בחפשיותו וגם למראה המות הנורא שכבר פרס עליו כנפיו השחורות, בטחונו בד׳ הי׳ גדול ונעלה, וכתב ידו נכון ובטוח, נקי מכל רטט וזעזוע נפשי, ומעיד כמאה עדים, שאמנם אמת ויציב ונכון מה שכתב בצואתו: אם ד׳ הטוב רוצה שאהי׳ בתוככי המליונים יהודים שנהרגו ונשחטו ומסרו נפשם על קדושת השם, הרני מקבל באהבה. ר׳ שמואל יהודא הצבי ישראל נפל חלל כאחד הגבורים ובחייו ובמותו לא נפרד לרגע מאהבת בוראו ועמו.

וזה נוסח צואתו הנוראה:

ב״ה, עש״ק פ׳ מקץ, ה׳ דחנוכה, ער״ח טבת התש״ה, בבית האסורים בביסטריצא.

נתפסתי פה ביום ב׳ פ׳ ויצא, עשרים לנאוועמבער בלע״ז. לשוא חכיתי כי התעודות המזוייפות אשר בידי תצילנה אותי כי סוכ״ס אחרי הכאות רבות ואחרי ראותם שהנני מהול הודיתי להם הכל כאשר לכל.

ועתה (אין ועתה אלא תשובה) אם ד׳ הטוב רוצה שאהי׳ בתוככי המליונים יהודים שנהרגו ונשחטו ומסרו נפשם על קדושת ׳ הריני מקבל באהבה והרני מוסר מודעה שהנני יהודי מאמין בישועת ד׳ וכל מחשבותי והרהורים רעים נגד מסירת המודעה הזאת בטלין ומבוטלין לא שרירין ולא קיימין.

אין תחת ידי סידור או ליקוטי בצי לאמר וודוי הגדול על הסדר אבל אומר אני מה שעלתה במחשבה וזכרוני לפני ויהיו נא לרצון כאלו אמרתי אותה בכל פרטותי׳ ודקדוקי׳ ובכוונות שכוונו בה היהודים הכשרים.

אחת אשאל מאת בניי היקרים הבחורים נתן נטע ואברהם אליעזר נ״י אם יתנם ד׳ בחיים אחרי המהפכה הגדולה הקרובה לבא שיזכרו אותי בכל עת מצוא ולא ישכחו יא״צ של זוק היא אמם היקרה רבקה בת ר׳ מרדכי ארי׳ שמתה בדמי ימי׳ בבית החולים היהודי בבודאפעסט ג׳ בחשון התש״ד גם לרבות אחותיהם, הן בנותי הנאהבות והנעימות, יוטא, שרה וחי׳ שהלכו בשבי מהגר. (יוטא ושרה מבית אחי מו״ה יעקב שו״ב מאונגוואר ובתי הקטנה חי׳ מבית גיסי מו,ה אברהם יצחק ברודא מקאשוי). גם חותני וחותנתי מבארידוב היו שמה ובעו״ה כולם (הם ונשיהם ובניהם ובני בניהם) הלכו בגולה וסורה עם כל יהודי הגר במקום אשר לא יזכרו ולא יפקדו, להרג ולאבד ולמכה וחרפה. (אחי מו״ה שרגא פייבל מטעטשאוויץ, גיסי מרדכי אסטרייכער ואחותי היחידה טבא ממונקאטש ואחי מ׳ חיים מאנטווערפען ובני ביתם). זאת לדעת שאחי מ׳ שלמה צבי של״ח בלאנדאן ער״ח אדר תש״ד וגיסתי ובנו יחידו מ׳ יהושע, דרים בטאנגער, רחוב ריע די מאליערע כ״ה. גם אבקש מבני היקרים שילכו בדרכי ד׳ ויהיו דעתם מעורבת עם הבריות. אחשב למותר לעורר בני על כל הנ״ל כי ד׳ חנן אותם בדעה בינה והשכל.

שמואל יהודא גריסגאטט

וזה נוסח מצבתו אשר רשם לו בטרם שנהרג:

שובי נפשי למנוחה נכונה
מבטן יצאתי ערום וערי׳
ועתה אשוב אל האדמה
ארץ צי׳ חשך ואפילה
להרג ולאבד ולמכה וחרפה
יחזק ד׳ את שארית הפליטה
הנשארת והנסתרת ממלאכי חבלה
ויאמר די להאדמה הארורה
דם הנשפך בכל עבר ופינה
אל ישוב ריקם מלנקום נקמה.

גריסגאטט

את הצואה כתב ביום ה׳ דחנוכה עש״ק מקץ. כנראה שחשב שיהרגוהו בש״ק, וכידוע שהרציחות והרשעות הכי נוראה עשו דוקא בש״ק. אולם ביום ב׳ ויגש, זאת חנוכה, ראה שהוא עדיין בחיים, רשם מן הצד היום ההוא. ושוב רשם יום ה׳ ויגש, שכנראה זה הי׳ יומו האחרון, הי״ד.

מצד שמאל המכתב הוסיף כמה פרטים
בדבר לידתו ולידת בני משפחתו.

* * *

אחד מבני ר׳ שמואל יהודא, הבחור החתן המושלם בתורה וחסידות, נתן נטע ע״ה, שאחר שעברו עליו כמה שנות צער ועוני, יסורים וסבל ונדודים ביערות סלובקיה להיחבא מפני חמת השודדים הנאצים, אחרי השתחררותו עלה לארה״ק, להתיישב שם, בתקותו למצא שם את מנוחתו בחיים שקטים של תורה ויראת שמים. והנה אסון איום, ביום כ״ו שבט תש״ז נהרג פתאום בתאונת דרכים בצאתו למלאכתו. בכיסו מצאו צואת אביו הנ״ל.

* * *

ב„אוהל" של בית הקברות לוח זכרון וקבר הרבנים הצדיקים
ר' משה האלבערשטאם והרבנית ע"ה, ובנו הרב אב"ד
ר' יחיאל נתן האלבערשטאם זצוקלה"ה.

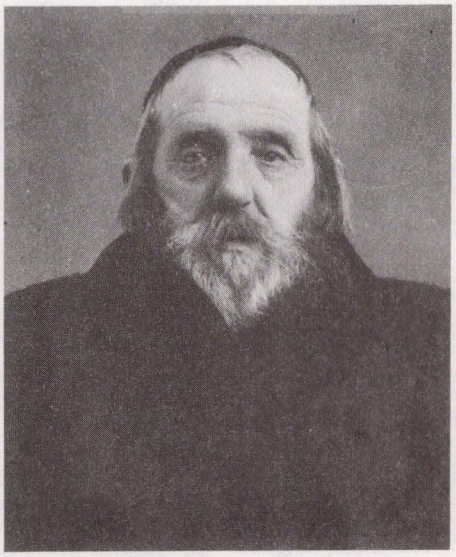
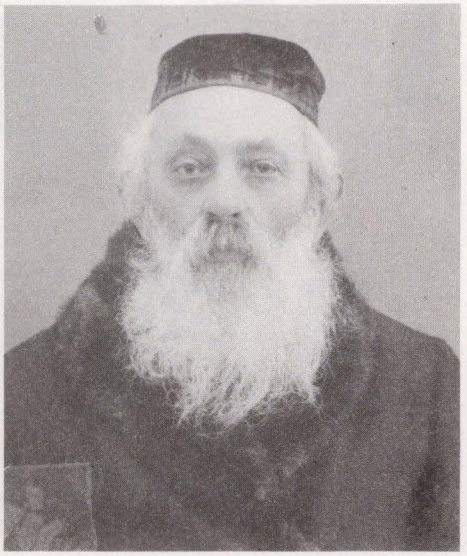

חברה תלמוד תורה דק"ק בארדיוב יע"א

על מה העולם מתקיים על הכל תיזוקות של בית רבן שאין בו חטא

נומ. 30 מן רה

הרבני הנגיד [illegible]

מעיר .....

נתן נדבת לבו ..... קר' 5

..... קר' .....

ס"ה קר' .....

יום [illegible] ס [illegible] שנת תש"

[illegible]

חתימת המאסף.

שמוא־ל יהודה גריסגאטט

שנת ת״ש

שנת תש״א

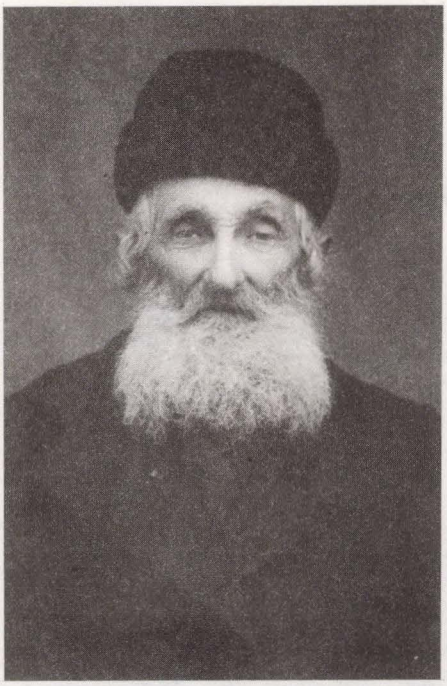

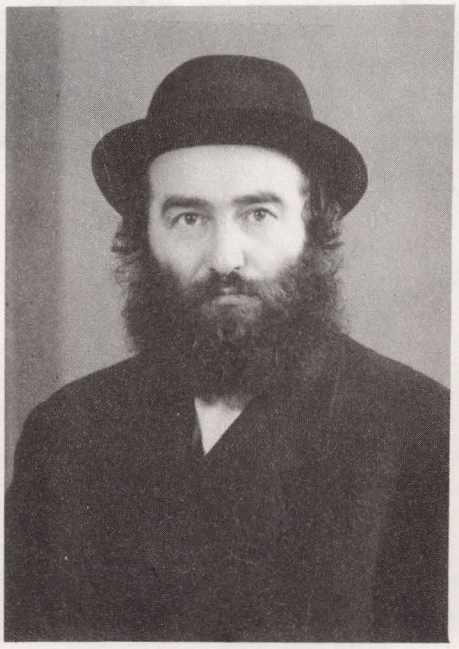

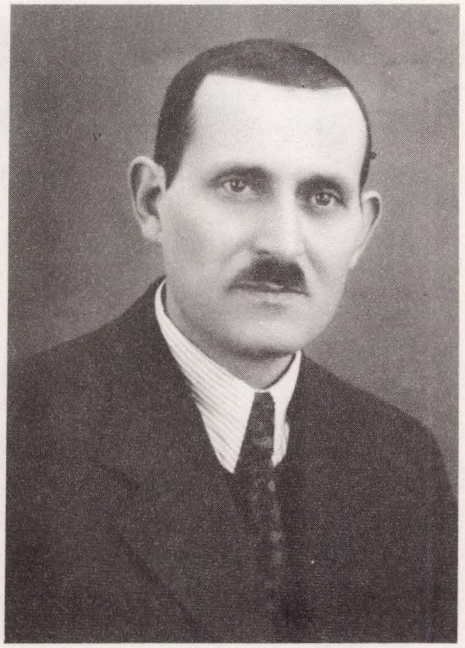

מחנה עבודה
LIPTSV-PETER
PRAC. TÁBOR
1941-42 תשא
SCHVARTZ
WEISER
KRAUS
KUPFERSTICH
MANDEL
ADLER
ROCHLITZ
NEUMANN
MENCZER
ROSENFELD
GROSSMANN
JOZEFOVIČ
ENGEL
D. WOHL
MEZEI
LÁNER
EDELMANN
FRIEDMANN
MENDLOVIČ
SINGER
H. WOHL
WEISS
POŠTA
SPRONT
BRANDT
KRAUS
GOLDBERGER
SUCHÝ
DOMATH
ביתר
פייער
העניג
נשר

פראץ טאב
הומענע
תשא 10.III.1941

תלמידים מכתה ה׳, בית הספר היהודי, שנת ת״ש

הצגה ,,מכירת יוסף,״ תרפ״ט

משה ויעקב פרנס מארה״ב בישיבה בבארדיוב

uppe Bardejov

cvičná Jednota MAKKABI Turngruppe Bardejov

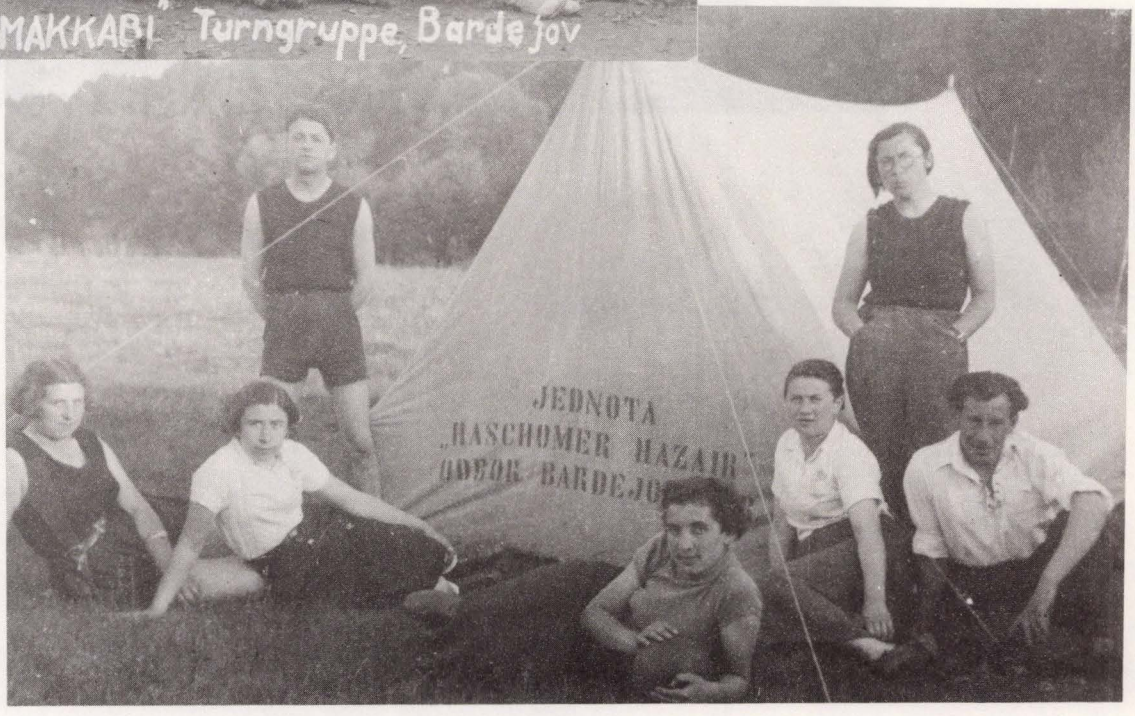
JEDNOTA
„HASCHOMER HAZAIR"
ODBOR BARDEJO

פארשטאנד

פראזעס:	ר׳ יוסף קארן
וויצע פרעזעס:	ר׳ דוד זעלטענרייך
	ר׳ אברהם זעלמאנאוויטש
קאנטרולויר:	ר׳ שמואל הערציג
קאססיער:	ר׳ אביש וועדטהיים
גבאי:	ר׳ צבי ריעמער
	ר׳ אפרים אליעזר לעווי

רעפרעזענטאנץ:

ר׳ פסח מיללער
ר׳ חיים יוסף קארנרייך
ר׳ אלימלך שהנדארף
ר׳ מאיר שהנפעלד
ר׳ עזיאל ראזענוואססער
ר׳ מרדכי ראזנער
ר׳ יעקב קאלב
ר׳ עזיאל ברונהוט
ר׳ צבי באדנער
ר׳ וואלף קארניאל

רעכנונגרעוויזארן:

ר׳ אברהם יצחק פריעדריך
ר׳ ליביש רומשטיין
ר׳ שלום חילל
ר׳ שמחה טעננענבוים
ר׳ חנוך בערגער

פארשטאנד

פרעזעס:	ר׳ יוסף קארן
וויציפרעזעס:	ר׳ דוד זעלטענרייך
וויציפרעזעס:	ר׳ שלמה אלעזר גארפיין
קאנטראלאר:	ר׳ מנשה יחזקאל הורוויץ
קאססיער:	ר׳ שמואל הערציג
גבאי:	ר׳ אליעזר שליסעלפעלד
	ר׳ מרדכי ארי בינדיגער

רעפרעזענטאנץ:

ר׳ משה וואלף מייזליש
ר׳ חיים יוסף קארנרייך
ר׳ פסח מיללער
ר׳ רפאל לעווי
ר׳ שלמה זלמן פריעדמאנן
ר׳ צבי ריעמער
ר׳ עוזיאל ברוינהוט
ר׳ מרדכי ארי׳ פריעדמאנן
ר׳ צבי באדנער
ר׳ אביש וועדטהיים

רעכנונגרעוויזארן:

ר׳ לייביש רומשטיין
ר׳ מאיר שהנפעלד
ר׳ יהודא ליב טויב
ר׳ אברהם משה אלטמאנן
ר׳ חיים גליק
ר׳ שלום חיאלל
ר׳ הינך בערגער

ב״ה

אויט. ארטה. איזראעליטישע קולטוס געמיינד

ר׳ אברהם שאפירא
״ אלעזר ליפא עלאוויטש
״ אביש פוטערניק
״ אלי׳ בערגער
״ אלעזר באדנער
״ אברהם קלאפטער
״ אייזיק קופפערשטיך
״ אברהם משה לאנגער
״ אלעזר אברהאמאוויטש
״ אייזיק בר״מ שפירא
״ אברהם יצחק פריעדריך
״ אשר רייכמאנן
״ אברהם שלמה ראזענצווייג
״ אברהם משה אלטמאנן
״ אליעזר משה זיינוועל
״ אברהם אבא דיאמאנד
״ אלעזר שאנפעלד
״ אהרש אבראהאמאוויטש
״ אביש ווערטהיים
״ אלעזר אלימלך וואלדמאן
״ אפרים אליעזר לעווי
״ אהרן שטערן
״ אלימלך שאנדאר
״ אהרן גאלדסמאנן
״ אביגדור נייאמאנן
״ אברהם פראנקל
״ אהרן דוד הארטשטיין
״ אליעזר שליסעלפעלד
״ אברהם זעלמאנאוויטש
״ אייזיק ברח״י שפירא
״ אלימלך רייז
״ אלכסנדר צבי בינדיגער
״ אליעזר פייערליכט
״ אברהם זויבער
״ אלי׳ פייערליכט
״ אליעזר וויל
״ אלימלך נייגרעשל
״ אלעזר ליפא קאניזשאי
״ אלימללך אלטמאנן
״ אליעזר שאנפעלד
״ ד״ר אטלאס
״ אליעזר בוכפירער (סופר)
״ אברהם שפירא (מגאואועש)
״ אלי׳ בערגמאנן

ר׳ בנימן וואלף שיפף
״ בנימן פייערליכט
״ בנימן עסטרייכער
״ בעריש נייגרעשל
״ בעריש שיפף
״ בנימן ווינבערגער
״ ברוך בערגער
״ ברוך אברהם פעכטער

ר׳ גדלי׳ פעכטער
״ גדלי׳ נייאמאן
״ געצל פינק
״ גרשון נייאמאן (מגאוואועש)

ר׳ דוד גראסמאנן ד״ר
״ דוד גוטטמאנן
״ דוד פישש
״ דוד שטיינער
״ דוד פריעדמאנן
״ דוד בר״ל נעבל
״ דוד זעלטענרייך
״ דוב פייערליכט

ר׳ הערש באדנער
״ הערש ריעמער
״ הערש קארנרייך
״ הערש יחזקאל ריעמער
״ הערש לייב זעלטענרייך
״ הערש שאנדארף
״ הערץ צווייגיל
״ הערשל בערגער

ר׳ וואלף שפערלינג
״ וואלף קארניאל
״ וואלף גוטטמאנן
״ וואלף עללעאוויטש

ר׳ וואלף ציממערמאנן
״ וואלף שווייד
״ וואלף בערגער

ר׳ זינדל פרענקל
״ זלמן ראזענפעלד
״ זלקא נייאמאן
״ זלמן לויטמאנן
״ זישא גוטטמאנן
״ זלמן נתן בירנבוים
״ זישא גאלד

ר׳ חיים בר״י גוטטמאנן
״ חיים שאנדארף
״ חיים יוסף קראנרייך
״ חיים אשר קאנדל
״ חיים גארפיין
״ חיים גליק
״ חיים יצחק באלדינגער
״ חיים יוסף שטארך
״ חיים גוטטמאנן
״ חיים פעניכעל
״ חיים יהושע ווייגפעלד
״ חיים אהרן כ״ץ
״ חיים בערגלאז
״ חיים צייזעל
״ חנני׳ הארטמאנן
״ חנוך הענך בערגער

ר׳ טובי׳ פערל
״ טובי׳ הערץ
״ טובי׳ בוקסבוים

ר׳ יוסף קארן
״ יוסף דיאמאנד
״ יצחק אלימלך פייערליכט
״ יצחק פייערליכט
״ ישראל סאק
״ ישעי׳ הערש שפירא

ר׳ יעקב שעהנפעלד
״ יעקב ליליגג
״ ישעי׳ שענפעלד
״ יעקב סויבעל
״ יוסף חיים העפליך
״ ישראל קויפמאנן
״ ישראל שפירא
״ יהושע עדער
״ יקותיאל ראזענבערג
״ ישעי׳ ליליגג
״ ישראל לויטמאן
״ יעקב מרדכי ווינפעלד
״ יצחק ראזענפעלד
״ ישראל רובין
״ יודל לארבער
״ יודל ווערטהיימער
״ ישראל ארי׳ קרויס
״ ישעי׳ אלטמאנן
״ יוסף גראסס
״ יצחק ציטראענבוים
״ יחזקאל אייזענבערג
״ יחזקאל שפירא
״ יוסף עללער
״ יעקב בויגען
״ יחזקאל שרגא שאנבערג
״ יצחק ווייס (מזבאראב)
״ יוסף מאשקאוויטש
״ יודא הערש יאקאבאוויטש
״ ישעי׳ גרינוואלד
״ יוסף אשר הייליפרין
״ יעקב ראזענבערג
״ ישעי׳ יאזעפאוויטש
״ יוסף פריעדמאנן
״ יודל פריעדמאנן
״ יעקב קאלב
״ יודא ליב טויב
״ יעקב הערץ
״ ישעי׳ שוואַרטץ
״ יעקב שמשון לעווי
״ יעקב לעווי
״ יצחק פרעססער
״ יעקב נייאמאן
״ יעקב שיטצער

דיא וואהל וואורדע פיר דען 5 קרט. יום ה׳ בסדר וירא הבע״ל

בארדיאב, אור ליום ב׳ לסדר וירא תרפ״ו לפ״ק.

בארדיוב. רעבטסקרעפטיגע וואהלער ליסטע.

ר׳ ישראל משה בלוים
״ יצחק לאנדוי
״ יצחק ווייס
״ ישעי׳ מאנדל
״ יוזעף בוימאנן
״ יצחק ליב בורקוש
״ ישראל אלי׳ גוטטמאנן
״ יוסף אבראהאמאוויטש
״ יצחק שאפירא
״ יוסף אהרן הורוויץ
״ יעקב צבי ווייסבערג
״ ישראל וואלף פלוקסגאלד
״ יוסף שליסעלפעלד
״ יוסף טויב
״ יעקב מר׳ דאוידאויטש
״ יודל צוקערקארן
״ יעקב לויטמאן
״ יוסף מאיר בלייער
״ יקותיאל אייזענבאך
״ יצחק מענדל ראטמאנן
״ יצחק אמסעל
״ יואל ראטטענבערג
״ יוסף בראנדמאנן
״ יודא ליב גוטטמאנן
״ יואל מייזליש
״ יצחק גראסס
״ ישראל ווייס
״ יצחק ראזנער
״ ישעי׳ האך
״ ישראל יודא פודעם
״ יעקב פודעם
״ ישעי׳ נתן שפירא
״ ישראל רייך ד״ר
״ יחיאל צעלל
״ ישעי׳ האניג
״ יוסף שמואל יאנאס
״ יעקב צבי האפקאוויטש
״ יעקב עלפאנד
״ יוסף גרינוואלד

ר׳ ליביש קרעמער
״ ליב מאנדל
״ ליביש רומשטיין
״ ליביש פריעדמאנן
״ ליביש האללענדער
״ ליב וואלף פרויווירטה

ר׳ מרדכי ארי׳ פריעדמאנן
״ מענדל ווייסבערג
״ מרדכי ארי׳ לעווי
״ משה לעווי
״ מרדכי ראזנער
״ משה סאפראן
״ משה חיים שטיינער
״ מנשה יחזקאל בלויגרונד
״ מענדל ראזענבערג
״ מיכל אלטמאנן
״ מיכל שאפירא
״ משה שפירא
״ מענדל אייזענבאך
״ מאיר בר״י שאנפעלד
״ מיקשא דייטש
״ מנשה יחזקאל הורוויץ
״ מאיר שאנפעלד
״ משה מענדל מיטלמאן
״ מרדכי שפירא
״ מרדכי ארי׳ בינדיגער
״ מענדל פודעם
״ משה שפאטץ
״ משה שמחה פריעדמאנן
״ משה נייגרעשל
״ מרדכי סויבעל
״ מענדל גוטטמאנן
״ משה חיים עדער
״ משה זאב מייזליש
״ משה יוסף סאפראן
״ משה ווייסבערג
״ מענדל גערליך
״ מרדכי ראזמאנן

ר׳ מענדל ניימאנן
״ משה זינגער
״ משה עדעלמאנן
״ משה דוד שאנפעלד
״ מרדכי לאנדוי
״ מיכל שפיגלער
״ מרדכי זעלמאנאוויטש
״ מענדל בלייער

ר׳ נטע ראזענוואסער
״ נפתלי קליין
״ נפתלי צבי פייערליכט
״ נחמן שווארץ
״ נתן אלי׳ זעלמנאויטש
״ נתן דיאמאנד
״ נתן פייערליכט
״ נחום ראזנער
״ נפתלי קעללער
״ נחום הערש געטץ
״ נטע אבראמאוויטש
״ נפתלי ברוינהוט
״ נחמי׳ ניימאנן

ר׳ עקיבא פראהליך
״ עזיאל ראזענוואסער
״ עקיבא אלטמאנן
״ עבער גראססמאנן
״ עזיאל בראנהוט

ר׳ פנחס עללאוויטש
ר׳ פרץ קארן
״ פנחס ענגלאנדער
״ פנחס פיהרער
״ פסח מיללער
״ פייבל ז״ק
״ פנחס טיסער

ד״ר קויפמאן
ר׳ קויפמאנן קעמפלער

ר׳ רפאל לעווי
ר׳ ראובן ווייזער
ר׳ רפאל קאנאריק

ר׳ שאול עדעלמאנן
״ שמואל בורקוש
״ שלמה ניימאנן
״ שמעון ליב גוטטמאנן
״ שמואל גראססמאנן
״ שלמה אלעזר גארפיין
״ שלמה עלאוויטש
״ שלמה שפערלינג
״ שלמה זלמן פריעדמאנן
״ שמערל שפאטץ
״ שבתי ווייס
״ שלמה קויפמאנן
״ שמואל ענגלמאנן
״ שלום חיאלל
״ שמחה נעבעל
״ שמואל דוד עדער
״ שמחה ליב בירמאנן
״ שלמה אבראמאוויטש
״ שמואל הערציג
״ שלמה זינגער
״ שמעון ארנשטיין
״ שמעון קאהן
״ שלמה ווייל
״ שלום געטץ
״ שמעון ענגלמאנן
״ שמואל זינגער (טיעראַרצט)
״ שלום בארנפריינד
״ שמחה טאנענבוים
״ שמחה שליסעלפעלד
״ שלמה ראזענוואסער
״ שלמה קארטה
״ שמואל בינדיגער
״ שמעון ראזענפעלד
״ שמעון ברוך שליסלפעלד

פעסטגעשטעללט דערען אבשטיממונג אין קהלס קאנצליי צו ערפאלגען האט.

וואהל־קאמיטע

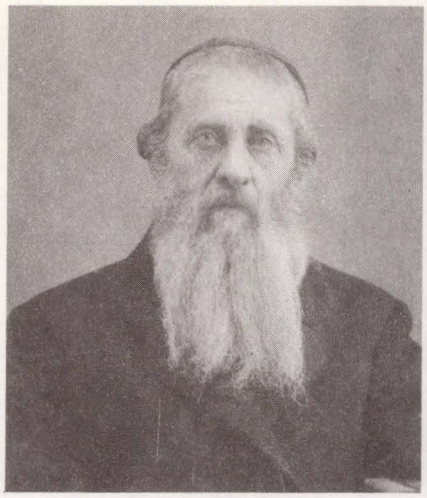

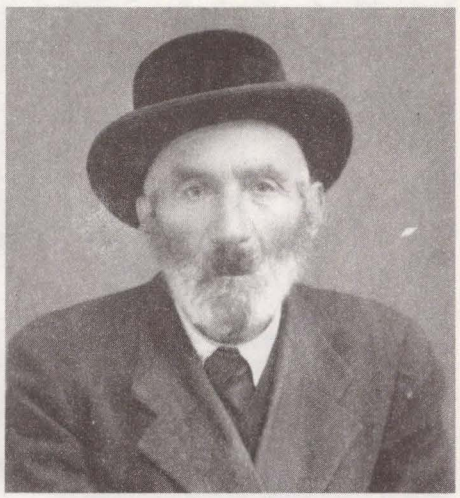
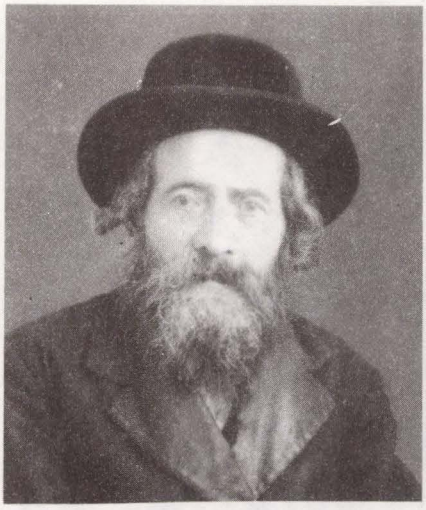

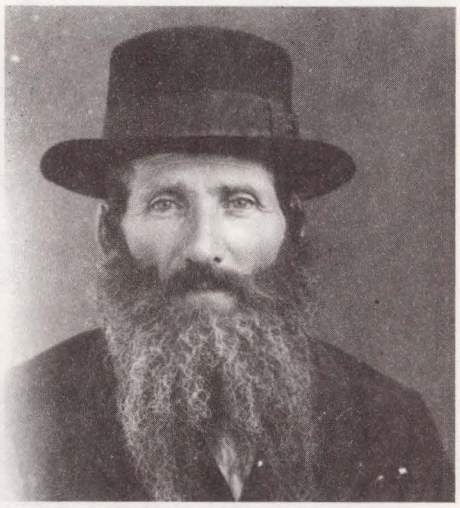

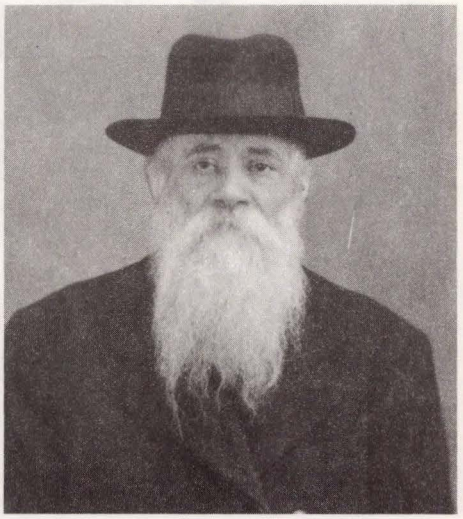

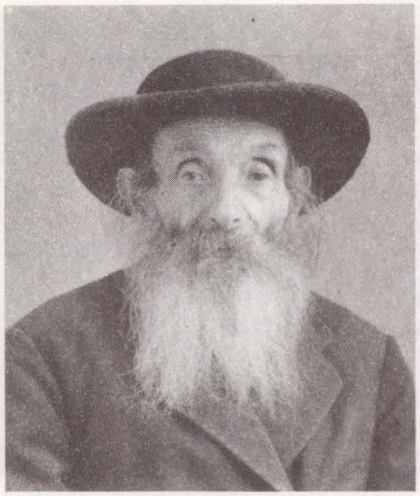
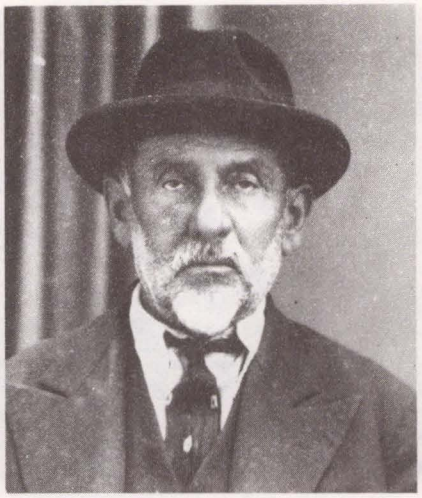

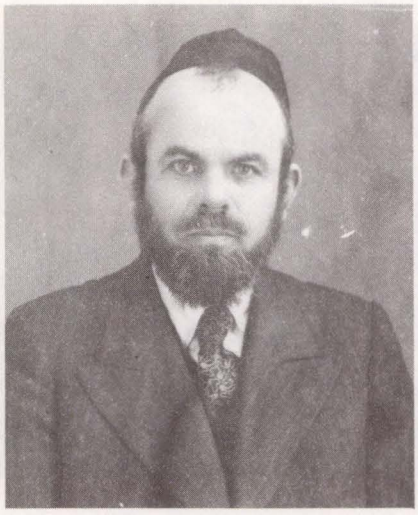
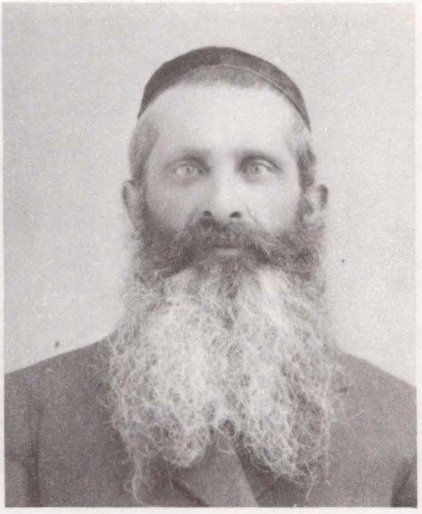
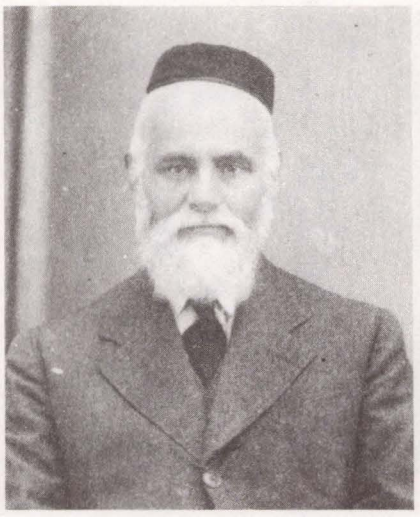

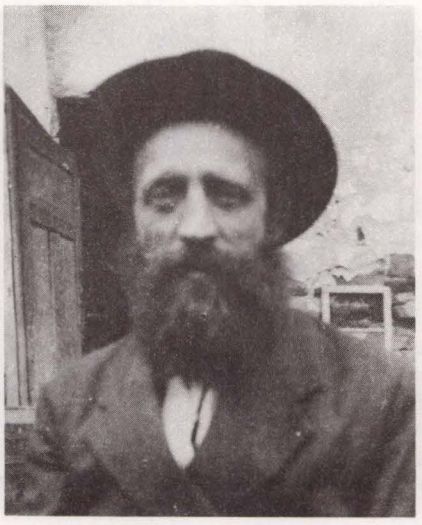
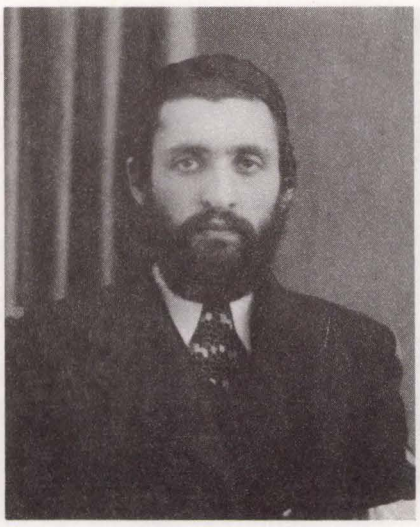

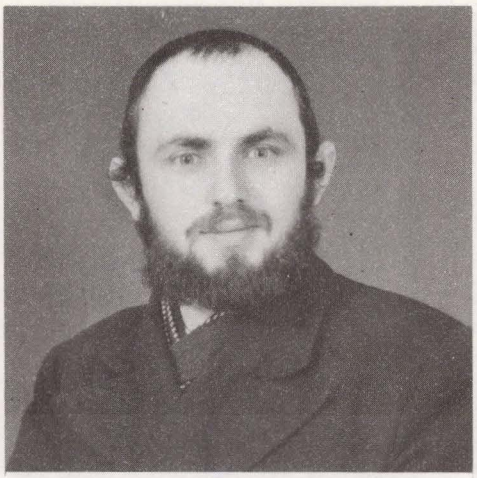

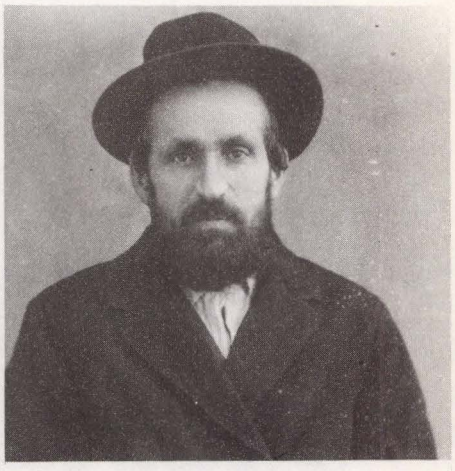

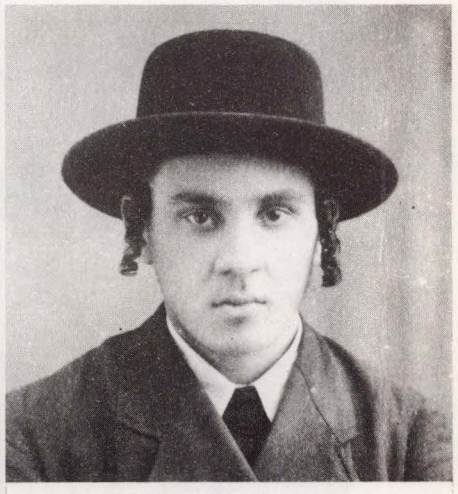

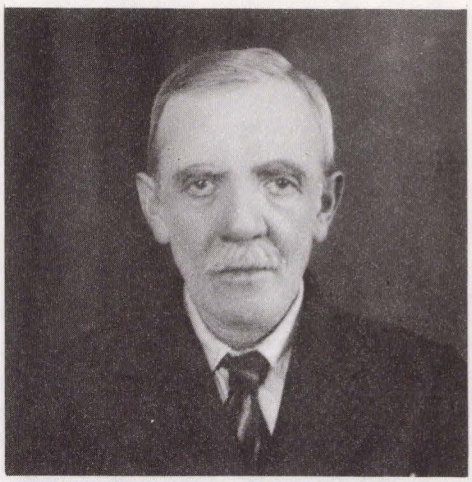

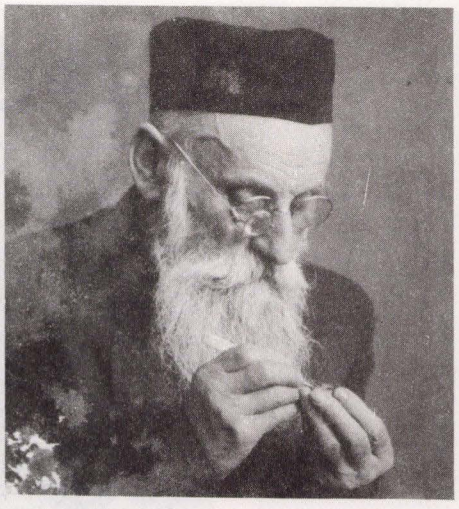

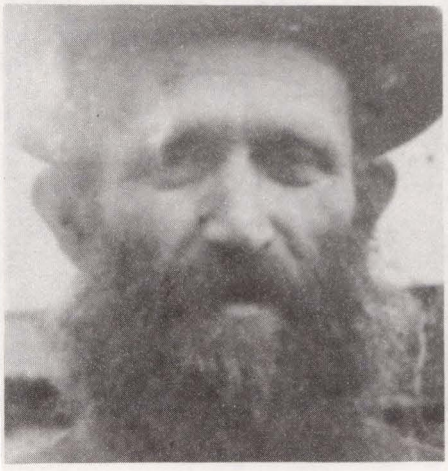

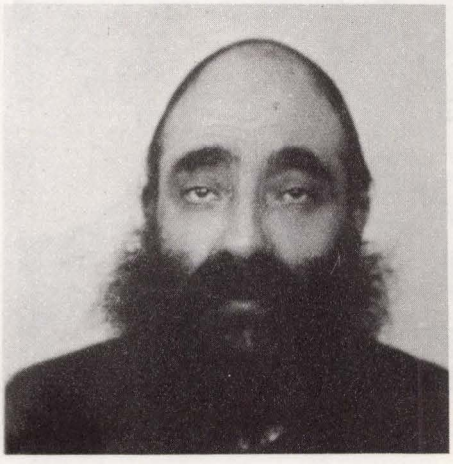

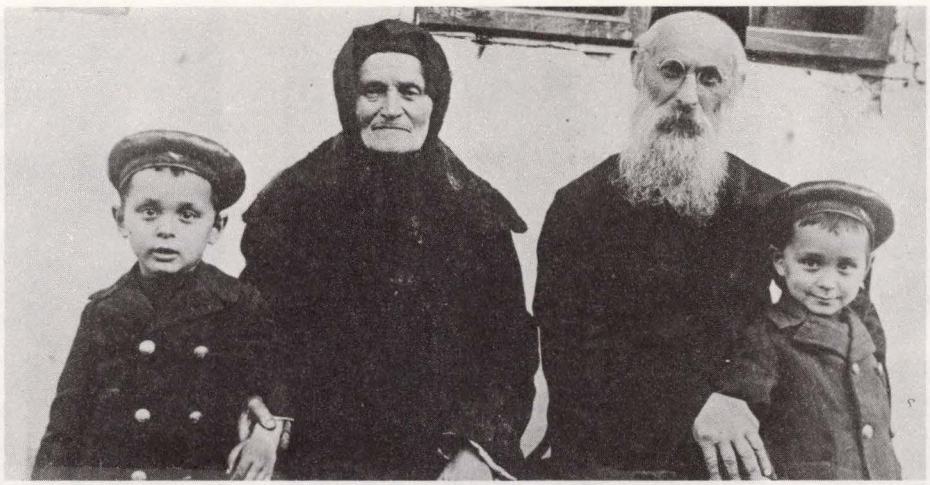

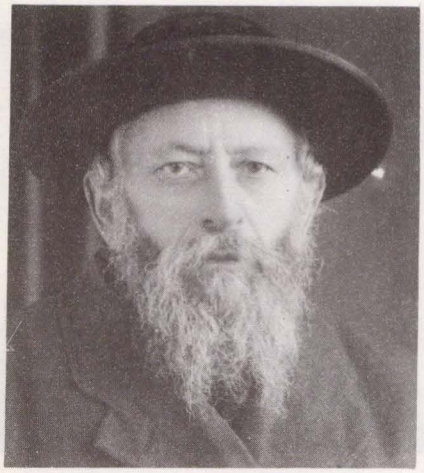

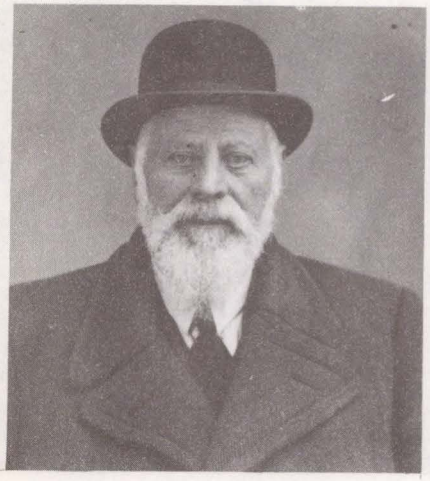

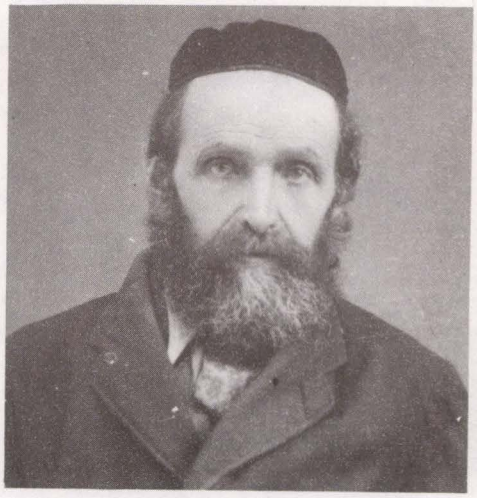

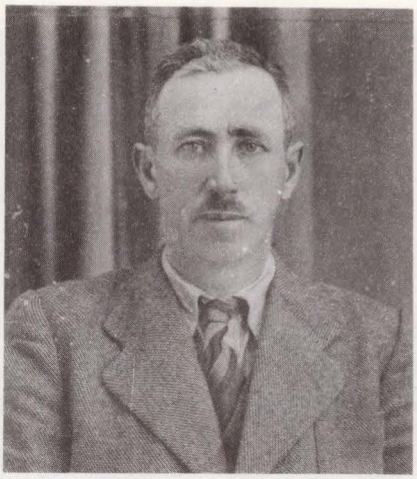

יאד
ההסתדרות

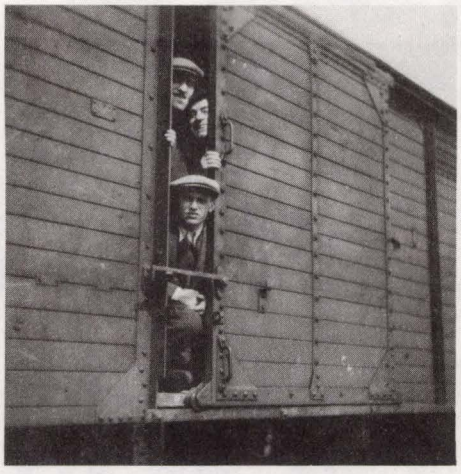
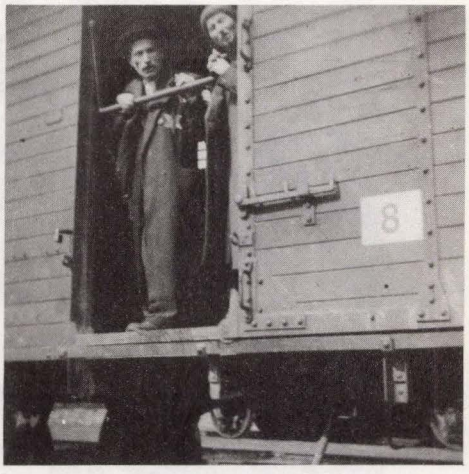
8

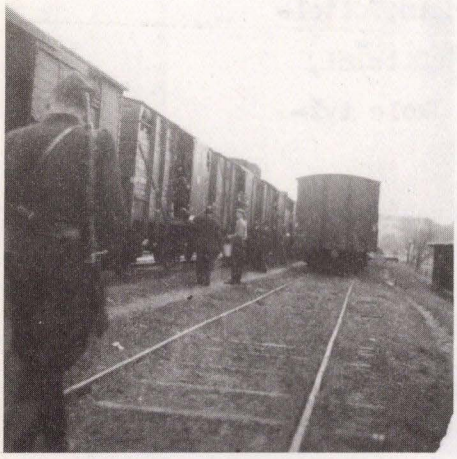

דער בריף פון אויגען קלין, דירעקטאר פון דער אידישער שול אין בארדיוב, אין וועלכער ער מסר׳ט אלע מלמדים פון בארדיוב. דאס איז געווען דעם 15טען מאי 1942, אים טאג פון דעפארטאציע. מען האט טאקי אלע מלמדים גענומען אין טראנספארט אלס רעזולטאט פון די מסירה. נאר ר׳ שמואל ליב גריסגאט האט זיך געראטעוועט באקומענדיק דעם זעלבען טאג א נייעם צעטל פון דעם קרייז־אמט.

Odpis

[illegible]/

Riadtělstvo ort.židovskej ľudovej školy slovenskej v Bardejove.

Predmet: Žiadosť o oslobodenie od prac. povinnosti, poťažne od ~~[illegible]~~ sústredovania, učiteľský sbor verej. žid. ľud. školy.

Bardejov, 11. mája 1942. Číslo 117/1942.

Slávnemu Okresnému úradu v Bardejove.

Podpisaný riaditeľ verejnej slovenskej židovskej ľudovej školy v Bardejove /zriadenej podľa zákona č.308/1940 Sl.z./ týmto úctive prosí o láskave oslobodenie od prac. povinnosti a sústredovania literných učiteľov horeuvedenej školy, ktorých menoslov v tabuľke uvádzam

1. Klein Eugen def.riad. šk. /čísla ustanovovacich dekretov/
2. Ungárova Margita def.uč. /neprítomna v službe pre nemoc/
3. Gelb Mikuláš def.uč.
4. Blumenbergerová Ruž.def.uč. /je na zdravot.dovolenke od 1/I.1942./
5. Slamovitsová Alžbeta doč.uč.
6. Kleinová Jolana výp.uč.
7. Ungár Henrik výp.uč. /nepritomný v službe pre nemoc/

Žiadosť túto podávam, nakoľko v tabuľke uvedeni učitelia mimo riaditeľa školy neobdržali legitimacie o oslobodení od prac.povinnosti a sústredovania, kdežto menované legitimácie ako učitelia obdržali páni: Eisenbach Kasiel, Fröhlich Akiva, Guttmann Wolf, Zeisel Chaim, Teitelbaum I., Halberstam S. a Grüssgott Samuel, ktorí vôbec nie sú učiteľmi, až na Grüssgotta Samuela, ktorý vyučuje náboženstvu na našej škole týždenne 16 hodin.

O prajné vyhovenie svojej žiadosti prosiac, znamenám sa

s dokonalou úctou:

Za učiteľský sbor:

Eugen Klein v.r.

riaditeľ školy.

Okruhla pečiatka: Ort.žid.ľudová škola v Bardejove.

מען האט געזוכט פארשידענע אופנים ווי זיך צו רעטען דאס לעבען אין די גורל׳דיגע צייטען אין 1942. דא איז א בריעף פון דעם עסקן און הייסען ציוניסט יצחק הערש וויינשטיין וואס ער און זיין פרוי האבען געשיקט אין אויגוסט 42׳ צו דעם קרייז־אמט אין בארדיוב:

Bardiov, 14. VIII. 1942.

Sl.
Okresný úrad
v Bardiove.

Podpísaní:

1., Eugen Weinstein, nar. 27/XI. 1914 v Hajduhadházi (mad.)
a manželka 2.) Helena rod. Edelmanová, nar. 21/IV. 1919 v Bardiove,
oznamujeme, že dnešným dňom vystupujeme
zo židovskej náb. cirkvy. (žid. vierovyznania.)

Prosíme toto naše oznámenie lask.
vziať na vedomie.

V úcte:
Eugen Weinstein
Helena rod. Edelmannová

Soznam : Bardiov , list 5,čis. 24

Žid
Židovka Bodner..Mendel..Emanuel..... nar.dňa .19.VI.1896.v.....
v.Bardiove.....bydlisku B.a.r.d.e.j.o.v....bol/a/ dňa ..23.IV.1942.....
..... z koncentráčného strediska v P o p r a d e prepustený/á/

Menovaný/á/ má sa ihneď hlásiť pri príslušnom okresnom úrade.

Tento list odoberte.

V Poprade ,dňa 23.IV.1942.....1942.

Pečiatka:Veliteľstvo koncentračného strediska Židov
V P O P R A D E.

Na príkaz Min. vnútra!

Petrik.
vel.konc.strediska

Bodner Mendel Emanuel,
(meno a priezvisko Žida)

bydlisko (ulica číslo domu) B a r d i o v

narodený(á) (dátum narodenia) 19.VI. 1896

zamestnaný(á) u fy.Albín K o h ú t , Bardiov.

do ďalšieho opatrenia nepodlieha pracovnej povinnosti podľa ustanovenia § 22 nar. č. 198/1941 Sl. z. ani sústredeniu v pracovnom a inom stredisku.

Toto oprávnenie sa vzťahuje aj na manželku, deti a rodičov menovaného Žida - Židovky.

Táto legitimácia (oprávnenie) je platná len pri preukaze (hodnoverného dokladu) o osobnej totožnosti Žida - Židovky súčasne.

V Bratislave dňa 8.apríla 1942.

Okrúhla pečiatka

Na stráž!

Za ministra:

Okresný úrad — ~~Policajné riaditeľstvo~~
v Bardiove

Číslo: 3 /1942.

Rodinní príslušníci:

1. Manželka: Dora rod. Berger
narodený(á) 15.III.1897 v Zborove
2. dieťa: Naftali
narodený(á) 1.IV.1925 v Bardiov
3. dieťa: Josef Šaja
narodený(á) 1.IV.1925 v Bardiov
4. narodený(á) v
5. narodený(á) v
6. narodený(á) v

V Bardiove dňa 21. apr. 1942.

Okrúhla pečiatka

Na stráž!

Okresný náčelník — Policajný riaditeľ

פון די איינציגע חסידי אומות העולם

צווישען די נישט אידישע באפעלקערונג אין בארדיוב זענען כמעט אלע געווען אנטיסעמיטען, און האבען אקטיוו אדער פאסיוו צוגעהאלפען צו די רדיפות און דעם דעפארטירען פון זייערע אידישע שכנים. עטליכע אויסנאמען זענען דאך געווען, אבער מיר וועלן נאר דערמאנען די 3 יחידם ווי:

אדאם באמבא

א שטאטישער פאליציאנט, וועלכער האט די גאנצע צייט פון די רדיפות אלץ געזעהען צו פארלייכטערן דעם מצב פון יעדען איד. בפרט האט ער געהאלפען די פליטים פון גאליציען, וועלכע זענען אנטלאפען פון קרעניץ, צאנז און דערבייאיגע שטעטלעך נאך אין דעם יאהר 1940.

ער האט אויך געוויסט פון די באהאלטענע אין די בונקערס, ווי אין דעם הויז פון נחום געץ, און שלמה ניימאן. דארט האט ער גאר געברענגט עסענווארג און אנדערע נויטווענדיגע זאכען ביז צום טאג פון דער באפרייאונג, דעם 20טען יאנואר 1945.

יאזעף קיסעלי

איז געווען א פאסט־טרעגער. ער פלעגט צו עפענען די בריף פון אינערן־מיניסטעריום אדרעסירט צום הויפט פון דעם קרייז־אמט, און געלאזט וויסען די מענטשען, וואס זענען געווארען געשטראכען אלס ווירטשאפטס־וויכטיגע און ממילא געדראהט צו ווערן געשיקט קיין אוישוויץ.

אדאם ריבאר

דעם הויפט פון דער הילקא־גארדע אין דער שטאט, און א שול־לעהרער. בעפאר די פאליציי און די זשאנדארמעריע מיט דער הילף פון די גארדיסטען זענען געקומען זוכען די באהאלטענע, האט ער אליין עטליכע מאל געקלאפט אין דער טיר פון דעם קהלה סעקרעטאר, און געלאזט וויסען, אז מען זאל מודיע זיין די פארשטעקטע אז צומארגענס וועט מען זוכען אין אלע הייזער נאך זיי.

דער באן שטאציאן שעף טאדלאנעק אין טאג פון דער ערשטער דעפארטאציע אין בארדיוב, דעם 17 מאי 1942 ביי דער באן.

Mr. Tadlanek, the train station chief on the day of the first deportation in Bardejov on the 17th of May, 1942, in the company of the local Hlinka Guard leaders.

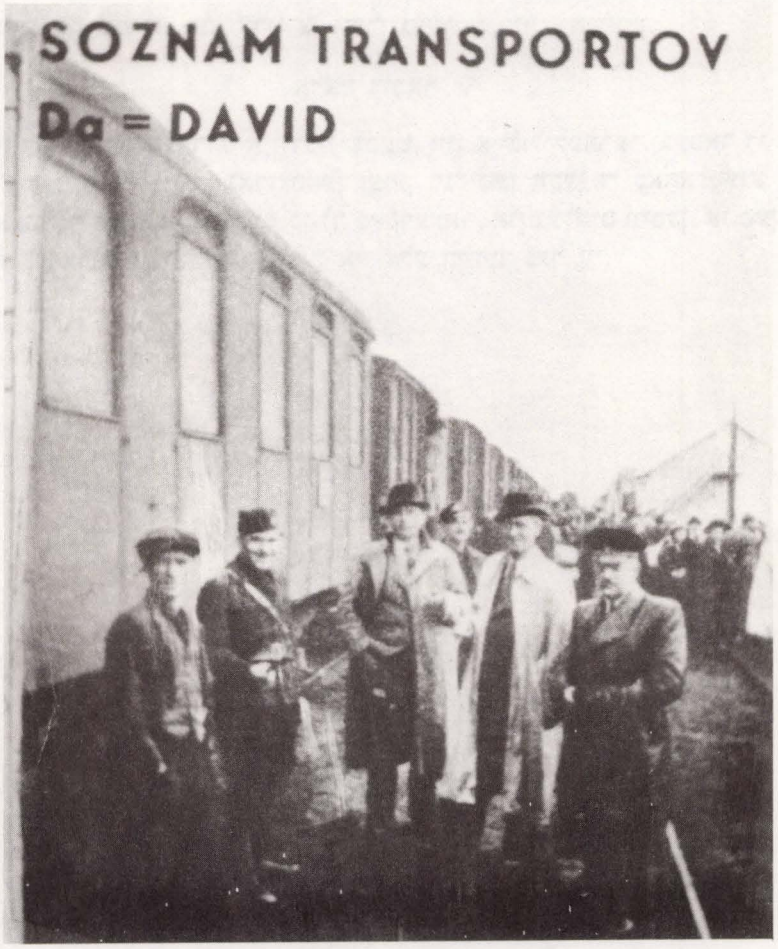

MINISTERSTVO VNUTRA.

Čís. D-2-14/ E8754-/Ib-S/1944 V Bratislave dňa 26.augusta 1944.

Predmet: A.Grüssgott,správca dom.majetku
Žid.náb.obcí na Slovensku,-výmer.

MINISTERSTVO VNUTRA

V ý m e r .

Na návrh Min.školstva a národnej osvety číslo: 44.201/44-IV., po súhlase Min.národnej obrany

p o v o ľ u j e m

Abraham Grüssgottovi, správcovi dom.majetkov ÚKONO obyvateľovi v Zlatých Moravciach, cestovať po území Šarišsko-zemplínskej župy ,Nitry,Hlohovca,Bratislavy a späť.

Tento výmer platí do 30.októbra 1944 .

Dávka za úr.výkon Ks.10.- bola zaplatená.

N a s t r á ž !
Za ministra:

MINISTERSTVO VNUTRA

Liber Freund !

In prompter Beantwortung Deiner Karte teile Dir mit das Deine Schwester Pepi sich in Konskawola p. Pulawy Distr. Lublin befindet, Naftali höchstwahrscheinlich auch dort, falls nicht, dann in Opole oder Pulawy alles Distr. Lublin, frage an bei dortigen Judenrat. Lili warscheinlich in Deblin, denn die Presover sind dort. Moses soll noch angeblich zuhause sein, er hatte sich sehr viel mitbeteiligt in der grosser Arbeit in Z...na.

Motyu Löwy mit der Mutter und Grossmutter, von Lajke blos Rivcsu mit den Mann Donn K...tenberg auch seine Eltern zu Hause geblieben. Die Fenechischen sind nicht hie was soll ich Dir sonst schreiben, wir sind alle Herzleidend, Du sollst trachten Dich sofort in Verbindung zu setzen mit den Judenrat der dortigen Ortschaften wirst Du alles erfahren und sollst Dich anstrengen die Armen zu stützen, filleicht kannst Du Ihnen Pakete schiken auch alte Kleider und Wäsche. Tante Achelon ist sehr Krank. Kein Besonderes als wir Euch herzlichst grüssen

Dein Freund Mendil

AGUDAT JISRAEL
Bardejov, Prešovská ul. 7.

ב"ס

Kčs 5·—

31 mája 1946. ר"ח סיון חמ"ו פ' במדבר כפטרס : וסי' מכפר בעי יכרמל פ"ק ו'

4. júna	יום ג' ערב שבועות	8	15	Zač. soboty סדלקת סגר
5. júna	יום ד' חג השבועות	9	40	Koniec soboty מוצש"ק
6. júna	יום כ' ג' „ זוכרת נשמות	7	15	זמן קריאת שמע בחול

Chag - Hašvuot.

Blížime sa k jednému veľkému a významnému a najdôležitejšiemu z našich sviatkov Chag-Hašvuot, sviatok »Tóry«

Význam tohoto sviatku nevyčnieva len v tom, že toho dňa boli

Okresný Nár. Výbor v Bardejove.

Číslo: 182/45 prez. **BARDEJOV, dňa** 19. mája 1945

Predmet: Svedectvo o pol. spoľahlivosti.

S v e d e c t v o .

Okresný národný výbor v Bardejove úradne svedčí, že Abraham Grüssgott nar. dňa 12.III.1924 v Bardejove, obyvateľ v Bardejove odo dňa oslobodenia t.j. 20.I.1945 spolupracoval s politickým bezpečnostným referátom v Bardejove a pracoval aj v bezpečnostnom oddelení ruského vojenského veliteľstva, aj do dnešného dňa.

Menovaný Abraham Grüssgott pomáhal svojho času partizánskej jednotke „Lipa" v okrese Bardejov až do oslobodenia okresu Bardejovského.

Pre jeho politickú spoľahlivosť je toto potvrdenie jeho

Удостоверение

Выдано настоящее тов. Гризготу Абраму Самуиловичу в том, что ему разрешено носить пистолет за N. 13585 как референту отдела беспечности по Бардиевскому округу.

Воен. Комендант
Бардиев
Капитан Зорин /. Зорецкий /.

5. 4. 45

ВОЕННЫЙ КОМЕНДАНТ ГОРОДА

לזכר עולם

נשמות קדושי קהילות

פרשוב, ברדיוב

רסלביצה, סבינוב, קורימה, ליפיני, ברזוביצה,
למשני, זבורוב, הנושובצה, לוקוב, אורלוב

של כל המחוז שריש בצ'כוסלובקיה שנספו בשנות השואה
זכרם הקדוש לא ימוש מקרבינו לנצח.
מנציחים שרידי פרשוב, ברדיוב והסביבה
בישראל ובתפוצות.

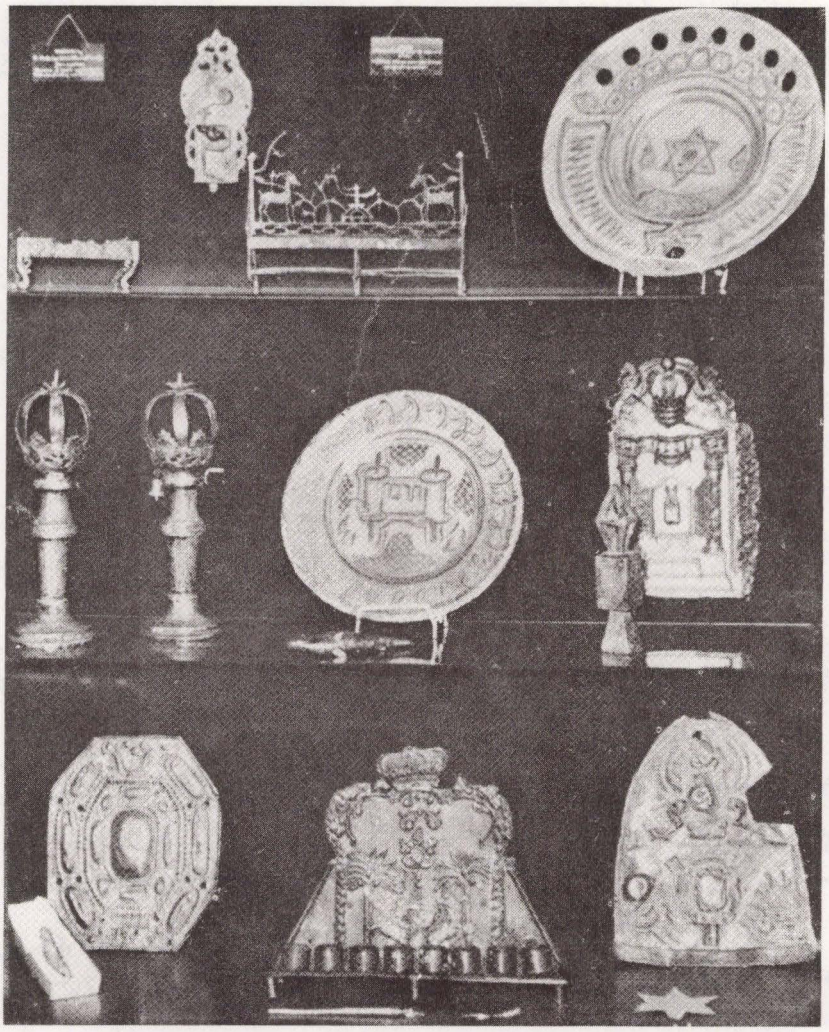

שרידי מבית הכנסת וקהילות רסלביצה, ברדיוב,
וקורימה שמסר לבית הכנסת היכל שלמה בירושלים

ד"ר אטלס משה ורעיתו

אלה שמות הפרענומעראנטען:

(מדינת הגר) כפר אבריטשנע
הנגיד החסיד ר׳ שבת מיללער
חתנו ר׳ יחזקאל מיללער
ר׳ מרדכי ווייגנארטין
בנו ר׳ זלמן ווייגנארטין
ר׳ יחזקאל מיללער
ר׳ אברהם גאלדבערג

אויאק
ר׳ אברהם משה וויצענהויפער
ר׳ יעקב קליין
ר׳ הערץ

בארטפעלד
הרה״ג המה״ג בנש״ק
ר׳ משה האלבערשטאם
ר׳ אברהם שאפירא רה״ק
בנו ר׳ יצחק שפירא
בנו ר׳ יעקב שאפירא
חתנו ר׳ יצחק פינדער
ר׳ ישראל ראפאפארט
ר׳ צבי שעהנדארף
ר׳ שאול מיכל קלאפטער
ר׳ יצחק פארטגאנג
ר׳ אברהם שלמה בן הענע
ר׳ יוסף קארן
ש״ב ר׳ צבי
ר׳ חיים בעריש שו״ב
ר׳ יוסף באדנער
ר׳ אלעזר אפטייקער
ר׳ משה יוסף סאפראן
חתנו ר׳ ישעי׳ סאפראן
חתנו מ׳ לייביש רומשטיין
ר׳ יצחק ראזנער
ר׳ יעקב יונה בוימעהל
ר׳ אלכסנדר צבי בינדיגער
ר׳ יוסף זינגער
ר׳ שלום מייזליש
ש״ב ר׳ משה זאב מייזליש
ר׳ משה זעלמאנאוויטש
חתנו ר׳ אהרן דוד הארטשטיין
חתנו ר׳ יצחק טייטעלבוים מו״ץ
ר׳ חיים מו״ץ
ר׳ שבתי ווייס
ר׳ בונם גראהס
ר׳ ישראל שפירא
ר׳ רפאל הערץ
ר׳ שמואל הערצאג
ר׳ ישכר סינאי
ר׳ וואלף עלאוויטש
ר׳ מאיר שיף
חתנו ר׳ עוזיאל ראזנוואססער
ר׳ בנימין זאב שיף

האמבארג
ר׳ אלכסנדר עדעלמאן
ר׳ אפרים כ״ץ בערקאוויטש
ר׳ משה קליין

כפר וואליע
ר׳ יוסף יהושע ווייל
חתנו ר׳ צבי אלימלך פייער
ר׳ יעקב וואלשטעטער

טשירטש
הרה״ג ר׳ ישעי׳ מאיר גאלדבערג
בנו ר׳ טובי׳ מיכל גאלדבערג
ר׳ יצחק האללענדער כ״ץ
ר׳ אברהם חיים
ר׳ חיים ליב רייכמאן
ר׳ מיכל אלטמאן
ר׳ צבי בארנפריינד
ש״ב ר׳ פסח מיללער

ברעזאוויץ
הרה״ג המה״ג ר׳ ישראל ברוין
ר׳ יקותיאל זלמן גערשטל
ר׳ זכרי׳ מיללער
ר׳ יעקב זיידינפעלד
ר׳ מנשה פרעקל
ר׳ אליהו שמואל רייך
ר׳ שמואל מיללער
ר׳ יוסף לאנג
ר׳ דוד צבי ווייס
שו״ב הב׳ חיים לויער מבויבעוו
הב׳ חיים ראובן מיללער,
מקרעניץ

בעלא
ר׳ יצחק סג״ל לעווי
ר׳ אליעזר מאיר כ״ץ
שו״ב הערשקאוויץ
ר׳ אליעזר קליינמאן

כפר ביראוויטץ
ר׳ יצחק הענדלער

גאבאלטאוו
ר׳ מאיר סאפראן

כפר גערלכאף
ר׳ ארץ אטלאס
ר׳ שמעריל פרענקיל

כפר הויפטגארט
ר׳ צבי לייזער קליין
ר׳ יעקב טידער
חתנו ר׳ וואלף ווילנער

כפר טאראסע
ר׳ זושע גאלדבערג
חתנו ר׳ ליביש
ר׳ משה חיים שטעמער
ר׳ שמואל גאלדבערג

כפר טארנאף
ר׳ נחום וואלף
חתנו ר׳ שלמה

כפר יאקאוויאן
ר׳ יחזקאל ליעבערמאן
ר׳ שלמה גוטמאן
ר׳ אברהם לענז
ר׳ לייביש גאלדבערג
ר׳ אייזיק פאללער

ליפיאן
ר׳ שמואל כהנא

כפר לענארטאף
ר׳ נפתלי פרענקיל
בנו ר׳ שלמה פרענקיל
ר׳ ישראל פרענקיל
ר׳ ישעי׳ לארבער
ר׳ זעליג פרענקיל

ליקעף
ר׳ שמואל כהנא

בארדיעב
הרב המאה״ג מו״ה
אברהם חיים ארנשטיין
ר׳ אשר ישעי׳ לוב
ר׳ אברהם אבראמאוויטש
ה׳ ארי׳ ליבוש בינדיגער
ה״ר זאנוויל בינדיגער
ר׳ ישראל איסר בלאס
ר׳ יוסף מייזעלס
ה׳ יוסף שמחה ראפארט
ר׳ ישראל שפירא
ר׳ ליבש אבראהמוויטש
ה״ר מענדיל האלענדיר
ר׳ נפתלי צבי כ״ץ
ה״ר נטע פרידמאן
ה״ר נטע אברהאמוויטש
ה״ר פנחס רפאפורט
ה״ר שלמה שפערלינג
ר׳ שלמה אליעזר פרעכטיר
ר׳ שלמה גאטסמאן
ה״ר אשר זאלקי עבור הביהמ״ד

Československý Repatriačný Úrad
Чехословацкий Репатриационный Орган
Czechoslovak Repatriation Office

Rodné meno:
Фамилия и имя: Halpert Pinkas
Family name:

Deň, miesto a štát narodenia: 14.VI.1901
Год, месяц, день и место рождения:
Date, place and country of birth: Mukačevo

Povolanie revizor repatriačného úradu
Занятие:
Occupation Bardejov a Bardejovské kúpele.

Miesto určenia:
Место направления: Bardejov
Desired destination:

Vlastnoručný podpis:
Подпись владельца:
Signature of holder: Pinkas Halpert

V
B dňa - 3. V. 1945
N дня
date

L. S.

דאס בילד פון ר׳ משה בוקסבוים, דער זוהן פון ר׳ טוביה בוקסבוים, דער זייגערמאכער אין דעם וואגאן וואס האט איהם און אנדערע בארדיובער געפיהרט קיין פוילען. געגומען דעם 17טען מאי 1942 פון דעם גארדיסט גלובניא.

פאקסימיליא מכתי"ק הגה"צ מוה"ר משה הלברשטאם אבד"ק באַרדיוב זצ"ל.

פאקסימיליא מכתי"ק הגה"ק מוה"ר יחזקאל שרגא הלברשטאם אבד"ק שינאווא זצ"ל.

היהודי האחרון בבארדיוב בשנת 1988 (תשמ"ח)

ר' מאיר שפירא ואשתו שרה לבית אלטמאן

ר' מאיר שפירא הוא היחידי במחוז סלאבאקיה שהוא אחראי לבשר כשר ומנקר לכל תושבי צכוסלובקיה. לימים נוראים הוא נוסע לקאשוי כבעל תפילה ובעל תוקע. הוא גם שומר לניקוי בית הקברות בבארדיוב.

התמונה מאת ביקורו בארצות הברית לפני שמונה שנים

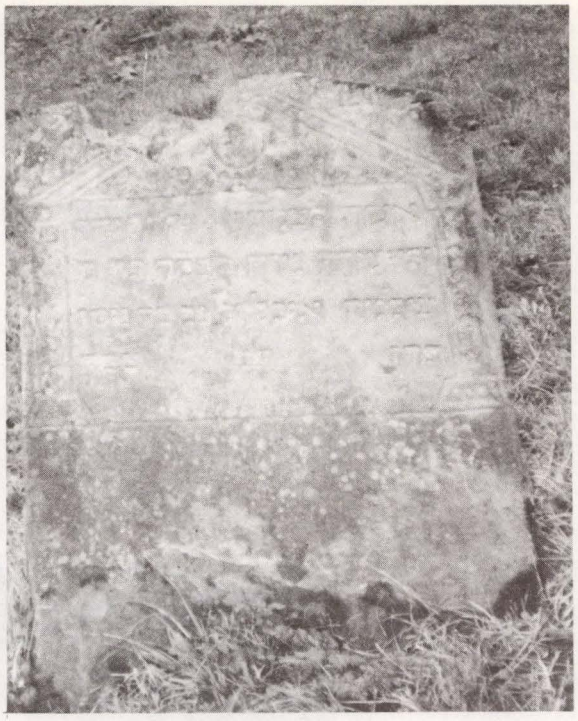

די מצבה פון רבקה בת ר׳ שאול איכל אויפן אלטען חלק פון בית הקברות. ר׳ שלמה איכל (גוטמאן) איז געווען א זוהן פון רעכל גוטמאן, די ערשטע משפחה וואס איז ערלויבט געווארן צו זיך באזעצען אין בארדיוב.

די מצבה פון האשה שרה הענא בת ר׳ צבי (סאמעט) פון מאקראלא נעבען בארדיוב. איהר מאן איז געווען ר׳ משה מערזער, אן אייניקעל פון ר׳ מענדעלע ראזענוואסער.

קיין יארצייט ליכט

קיין יארצייט ליכט פאר אייך,
קען איך ניט צינדן,
אויף אייער קבר קען איך אויך ניט גיין,
ווייל בלויז דער ווינט ווייס
וואו ער האט פארטראגן,
די אש פון אייער לעצט געביין — —

אבער מיין הארץ ס׳געווארן א מצבה,
און הארטער נאך פון הארטסטן גראניט שטיין,
אין אותיות פלאמענדיקא זייט איר דארט פארשריבן,
אין לויכטן וועט איר דארטן
ביז כ׳וועל פארגיין — —

ווייל איך בין דאך די לעצטע
שוין געבליבן,
די לעצטע האלעווועשקע פונעם פלאם
דער פלאם, וואס האט פארצערט,
פארטיליקט,
מיין גאנצן פיל־פארצווייגטן שטאם.

נחמה לייזעראווסקי

מצבת עד

לזכרון של הורי הקדושים ואחינו הי״ד

ר׳ יקותיאל רוזנבערג, בן ר׳ יעקב רוזנבערג,
מהבעלי הבתים האמידים הוותיקים.
עסק בצרכי צבור באמונה. ידו היתה פתוחה לכל מי שפנה אליו.
כעשיר כעני כאחד. בעל אחוזות ומסחר גדול עסקיו התפתחו יפה
במשך תקופה קצרה וזכה בעיר לפרסום, בפרט בשנות 1939 עד 1944
כשלבניו היה תעשיה ונתן עבודה לפליטי פוילן בסתר.
הוא ואשתו החשובה גורשו והושמדו באוישוויץ בסוף 1944.

מקדישים סכום הגון להוצאת הספר

אשת ר׳ יקותיאל רוזנבערג הי״ד

מצבת זכרון

של אמנו הכי יקרה: הצנועה והחשובה
מרת בריינדל (בערטא) ניימאן: ז"ל, הי"ד
אשת אבינו היקר הרה"ח מוה"ר שלמה
(שנפטר ב'מאנטרעאל: קאנאדא)
מייסדה בית ספר "בית יעקב" ב'בארדיוב:
מצבת עד גם לזכרון אחותיי הקדושים והנעימים
לאה: פעסל: ושרה דבורה ע"ה,
שנרצחו בידי הרשעים הנאצים ועוזריהם ה'סלאוואקים ימ"ש
הונצח ע"י בניהם אלעזר משה ואחותו מרת פערל קליינער נ"י
שמקדישים תרומה חשובה לזכר נשמותיהם
לטובת הוצאות הספר הזה.

מצבת עד

לזכרון של הורי הקדושים

ר׳ אברהם אבא ואסתר למשפחת שפירא.

ר׳ אביש נאגעל היה מראשי הקהלה קראסנא בפולין
נמלט לבארדיוב עם משפחתו מיד אחרי שהצוררים כבשו מדינת פולין,

אשתו מוצאה ממשפחת שפירא שמוצאם מבארדיוב.
היה גם בן דוד להראש הקהל המפורסם הקדוש ר׳ רפאל לוי.

מרת אסתר נאגעל נפטרה בבארדיוב אחר מחלה קשה והיא רק בת מ״ד היתה.

מקדיש תרומה חשובה לע״נ להוצאת ספר הזכרון של בארדיוב

מצבת עד

לזכרון הורי ואחותי הקדושים
הרה"ח ר' שלמה וחנה רוזנווסר הי"ד

ר' שלמה רוזנווסר מוצאו מווראנאב על נהר טאפלא, התיישב בבארדיוב אחרי חתונתו
להאשה החשובה והצנועה מרת חנה בת הנגיד המפואר ר' אהרן שטערן
מחשובי הבעלי בתים דקהלת בארדיוב.

ר' שלמה היה בן ר' חיים מרדכי, מוותיקי תלמידיו של בעל ,,באר שמואל" מאונסדארף
ושמו נמצא בין המתנדבים בהוצאות הספר ,,שאלות ותשובות באר שמואל"
בשנת תרפ"ג.

ר' שלמה נחשב לאחד הלמדנים המובהקים וגם היה מגיד שיעור בבית המדרש של ,,חברה משניות"
היתה לו גם השכלה כללית רחבה. היתה לו חנות בגדים גדול במרכז העיר.
מהמשפחה ניצלו שלשה בנות ושלוש בנים. שתי בנות רבקה וחי' הי"ד נספו בשואה,
רבקה שבועיים אחרי החשרור, א' תמוז תש"ה

מקדיש תרומה נכבדה להוצאת ספר הזכרון של בארדיוב

35 הרבנית מ׳ריגליץ, הרב הצ׳ יוסף שמואל שמעלקא עהרליך — האלענדער הרב מ׳ריגליץ

36 הרב הגאון ר׳ משה ישראל סילמאן ראש בית דין

37 הרה״צ ר׳ נפתלי צבי אונגער האלבערשטאם
הרה״צ ר׳ נפתלי צבי עם הרב ר׳ אהרן דוד הארטשטיין זצ״ל

39 ר׳ אליעזר פיצעלעס משמש ד׳ביקור חולים
ר׳ יקותיאל האלבערשטאם בבדיקת אתרוג לכבוד סוכות

40 הקדוש ר׳ רפאל לעווי זצ״ל, הי״ד

49 ראשי הקהלה: מימין ר׳ יוסף קארן, ר׳ דוד זעלטענרייך, ר׳ חיים שעהדארף, ר׳ מענדל פרידמאן, ר׳ אברהם קלאפטער, ור׳ יעקב עלעפאנט

50 איציק זלאטער, יוזפא בוימאן (שואב מים) ור׳ מענדלי רעכעלעס

51 ר׳ נטע׳לע ווא׳סנער, משמש בית המדרש, חותנו ר׳ וואלף לאנדוי, משמש ביהכ״נ ר׳ מענדל באדנער, ר׳ שלמה שו״ב גפן־ווינשטאק ור׳ בערל האלפערט

53-52 יהודי בארדיוב במחנה עבודה בשנות תש״א

54 ,,מכירת יוסף״ בשנת תרפ״ט האחים משה ויעקב פארנעס מארה״ב שלמדו ב׳בארדיוב בשנות תרצ״ח ותרצ״ט, עם ר׳ יצחק אונגער ז״ל והילד יעקב לעווי

55 תנועת ,,מכבי״ ו,,השומר הצעיר״ בשנת תרצ״א

59 עבודת עץ (די זעג) של קארן וגארפֶיין בחורים שפילען שאך

60 תמונות בית ספר יהודי בשנות תש״א ותש״ב

61 ר׳ משה חיים קארנרייך, ר׳ שלום חיאל, ר׳ משה מענדל מיטלמאן מ׳ריכוואלד, ר׳ געציל שולדינער, ר׳ ישעיה זענפלעד, ר׳ יעקב בויגען, ר׳ ישראל עלער, ר׳ ישראל סאק ור׳ אביגדור פערל

62 ר׳ מאטעל לאנדוי, ר׳ הערש רימער, ר׳ משה חיים שטיינער, ר׳ ישעיה נתן שפירא, ר׳ לוי זעלינגער, ר׳ נטע לעווי, ר׳ משה לעווי והב׳ רפאל לעווי

63 חיים גאלדסמאן, הרב מ׳קורימא, ר׳ ליבוש דים, ר׳ שמואל עדער, בן הראש ישיבה מצאנז, ר׳ שלמה צעלער מפליטי פוילן, ובני הרב לוי יצחק פרענקל

64 ברוך שערמער, ר׳ הענאך בערגער, ר׳ אברהם קארן, בנימין ווייסבארד, ארי׳ ליבוש אברהאמאוויץ מ׳ נעמצאוויץ, ר׳ לוי טויב ויעקב שענדארף

65 אפרים העפליך, משה זיכערמאן, משה אונגער, בן הרב מ׳מושינע, בני יוסף ושמחה שליסעלפעלד, אביש רוזנוואסער, זלמן מאשקאוויץ מ׳סווידניק וזכרי׳ זעלטענרייך

חדר אינגלעך: אפרים נייגרעשל, אברהם ווייסבערג, מענדל לעווי, אלימלך נייגרעשל, מרדכי יצחק ווייסבערג ואיטשעלע ווייסבערג. ר׳ אלי׳ פייערליכט

66 אלמנת ר׳ מנשה יחזקאל האראוויץ, אלמנת הרב אב בית דין, רחל לעוי (אשת ר׳ רפאל), טעמא לאה העפליך, יוטא רחל פייערליכט, לאה׳קה לעווי, יוטא בוקסבוים, מרת פודעם ומרת בלום

67 ר׳ הערשל באדנער ואשתו פיגא קענדל עם נכדיהם נפתלי ויוסף ישעי׳ באדנער, ר׳ יצחק אמסעל, ר׳ אהרן וויזער, ר׳ שלמה בלייער, הערשל געטץ

68 ר׳ טוביה הערץ

69 ר׳ הערשל פיש (מיד אחר השחרור) הבחורים שפירא, שווארץ, פודעם

70 נכד הרב אב״ד, בת ר׳ אשר רייכמאן ובעלה, יעקב קארנפעלד, זאב וו. הערץ

71 דינה באדנער, רבקה לעווי ראטענבערג, רחל נייגרעשל האלבערשטאם

72 במחנה עבודה ת״ש

73 שר הפנים הסלאוואקי הצורר שאניא מאך (מך שמו) שני גארדיסטים מ׳בארדיוב, ה„נאטער״ באלאג

74 מפלגה „בית״ר״, כתה בבי״ס יהודי תש״א

75 תמונות מהגירוש הראשון בחודש מאי 1942, צילמו ע״י הגארדיסט גלובנא (17)

81 קציניס מברית המועצות בחודש טבת תש״ה (קאפיטען זארעצקי מושל העיר בארדיוב

84 בנימין סאבא (טוטוש) גר ב׳בארדיוב כגוי (כעת בלוס אנג׳לס, קאליפארניא)

85 הרב האחרון (אחר השחרור) ר׳ יקותיאל יהודה האלבערשטעם עם ר׳ חיים יוסף אונגער ז״ל בחגיגת בר מצוה בברוקלין

86 שלושה שחזרו מאוישוויץ: הערשל פרידמאן, פנחס אבראמאוויץ ומשה פייערליכט

91 המחבר בשנת תרצ״ט (עם הכובע) ובשנת תש״א (מיט דער געלער באנד אויפן ארבעל)

אזוי האב איך איבערלעבט די מלחמה

ביז חודש מאי 1944 בין איך פארבליבען לעגאל אין בארדיוב, צוגעשריבען צו דעם אויסנאם רשיון פון מיין פאטער (וינימקא). וועז עס איז ארויס די גזירה אז אלע אידען מוזען פארלאזען מזרח סלאוואקיי (אין יוני 1944) אוז זיך באזעצען אין דעם מערב טייל פון לאנד, זענען מיין פאטער ז"ל, מיין ברודער נטע ע"ה אוז איך געפהרען זיך באזעצען אין זלאטע מאראווצע. די דארטיגע קהלה ווי אויך דער רב הרב שלעזינגער האבען אונז זעהר גוט אויפגענומען אוז אונז באזארגט א דירה אין הויף פון בית המדרש.

וועז די רוסישע ארמיי האט זיך דערנעטערט צו די סלאוואקישע גרענין, האם איך באשלאסען צוריקצופאהרען קיין מזרח, אוז צוריקגעקומען קיין בארדיוב. דאס איז געווען אנפאנג אויגוסט 44. דעמאלס האבען נאך געוואינט עטליכע פאמיליעס, ווי דר. זינגער (דער טיעראראצט), יוסף קארניאל, דר. גראסווירט, דר. גראסמאן. איך האב זיך אויפגעהאלטען ביי משפחת קארניאל, וועלכער איז געווען א שכן, אוז גוטער פריינט פון אונזער משפחה. אויף זענען דארט פארבליבען (באהאלטען אין א קעלער) ר' אברהם קורץ אוז זיין פרוי שרה; ר' זלמן לייב אונגער, עטא אבראמאוויץ. אין א צווייטען קעלער איז שוין געווען אלעזר משה נייפאן, וואס האט זיך פארשטעקט אין זיין עלטערן'ס הויז. ביי די פארטיזאנער אין די ארומיגע וועלדער איז שוין געווען אקטיוו חיים יצחק (דער קוכאר) פאלקמאן, וועלכער איז געווען פון די ערשטע פליטים פון פוילען נאך אין 1940. ר' זלמן ליב אונגער האט מיר געמאכט א חותם פון אינערן מיניסטעריום, אוז איך האב עס אויסגעשטעלט אין מיין נאמען, אז איך קען זיך פריי באוועגען איו בארדיוב ווי אויך ארומפאהרען איבער די געגענט פון שאריש אוז זעמפלין געגענד פון מזרח סלאוואקיי. מיט דעם כתב האב איך זיך אפילו געמאלדען ביי די פאליציי, אוז זיך פריי באוועגט אויף א געוויסער צייט. אינצווישען האט די פאליציי געכאפט 3 אידען, וואס זענען ארונטערגעשפרינגען פון דער באהן; פון א טראנספארט אידען וואס זענען געפיהרט געווארען פון אונגארן קיין אוישוויץ. מען האט די אידען איינגעזעצט אין דער בארדיובער תפיסה, פון וועלכען איך בין געווארען אינפארמירט. בין גלייך געגאנגען צו דר. יאצקא, וועלכער איז געווען דער קרייז שטראפריכטער. איך האב מיט איהם שוין געהאט גוטע באציהונגען זייט 1942. ער האט מיר אבער געזאגט, אז ער קען גארנישט מעהר טון נור זיי לאזען פיהרען צו דער פוילישער גרעניץ אוז איבערגעבען זיי דער דארטיגער דייטשער פאליציי. ער האט מיר אויך געזאגט אז ער וועט נאך ווארטען מיט דעם ענדגילטיכן באשלוס אין עטליכע טעג. איך האב זיך אין פארבינדונג געזעצט מיט אפרים האכהייזער (היינט אין לאס אנגעלעס), אוז איהם געבעטען א גרעסערע סומע געלד, אויב עס וועט זיין נויטיג. אפרים האכהייזער האט מיך געשיקט צו זיין פריינד אוז אדוואקאט דר. קראמאריק, וועלכער האט מיר גלייך געגעבען 10.000 קראנען. איך בין צוריק צו דר. יאצקא, וועלכער האט דאס געלד צוגענומען, אבער געזאגט אז ער מוז די דריי אידען שיקען מיט באגלייטונג צו דער פוילשער גרעניץ. אויף מיין אנבאט האט ער באשטימט אדאם באמבא דעם שטאטישען פאליציאנט (וועלכער איז געווען א גרויסער אוהב ישראל). באמכא האט זיי געפיהרט ביז קיין ליפט. סוו. מיקולאש. דארט זעבען זיי אריין אין וואלד, וויי זיי האבען איבערלעבט די קריג. אנפאנג סעפטעמבער איז דער מצב געווארען געפעהרליך אפילו אין בארדיוב, אוז מען האט אפילו די עטליכע פארבליבענע אידישע משפחות דעפארטירט קיין אוישוועיץ. אזוי זענען דאמאלס יוסף קארניאל אוז פאמיליע, זיין נעפע אטא וואראמאן, טיבי וועלעס אנטלאפען צוזאמען מיט מיר אין דארף הראבסקע, נעבען מאלצאוו, הארט ביי דער פוילישער גרעניץ. די קארניאל משפחה אוז די מוטער פון וועלעס האבען זיך באהאלטען ביי איין משפחה אוז טיבי וועלעס, אטא וואראמאן אוז ביי די פאמיליע פון וואסיל קיאווסקי.

אין דער נאכט פון 15 נאוועמבער האט די דיישטע זיכערהייטס דינסט ס.ד. ארומגערינגעלס דאס הויז פון אוזער בעל הבית קיאווסקי, אוז אונז: וועלעס, וואראמאן אוז מיך געפיהרט אין דארף ליקעוו, ווי עס איז געווען די נאהנטסטע אויפזעה פון די ס.ד. נאך האלטען אונז איבער די נאכט האבען זיי אונז געגומען אין דער בארדייובער תפיסה, ווי מען האט אונז געשלאגען אוז אויסגעפרעגט ווי עס זענען נאך דא באהלטענע אידען. אויך וואסיל קיאווסקי האבען סיי געהאלטען עטליכע טעג אוז איהם די גאנצא צייט אויסגעפרעכט. אזוי ווי דער הויפט־שטאב פון די דייטשען איז געווען אין דארף יעדלינקא, האט מען אונז אהינגעברענגט. דארט האבען די רשעים געזאגט אז אידען מוז מעו נעהמען קיין פרעשאוו ווי די הויפט פון די געסטאפא געפונט זיך. מען האט אונז געברענגט קיין פרעשאוו אוז אונז געזעצט אין צייטוויליגער תפיסה. דאס איס געווען אין קעלער פון דעם עוואנגעלישען גימנאזיום.

דארט האט מען אונז אריינגעלעגט אין א קליין צימער, אהן געבען אונז עפעס עסען אדער טרינקען. דאס פענסטערל איז געווען באזארגט מיט אייזערנע שטאנגען, אוז אונטער די אייזערנע שטאנגען איז געווען

א וואנט, אן מען האט נישט געקענט ארויסזעהען אין גאס.

די גאנצע 2 טעג האבען מיר געפאסט און אלץ געטראכט ווי אזוי מען קען פון דארט אנטלויפען. איך האב געהאט פארנייט אין די שטיוועל א דין פייל־זעגעל, און מיט דעם איז אונז געלונגען איבערצושניידען איין אייזערנעם שטאנג. מיט דעם אייזען האבען מיר צוזאמען ארויסגענומען א חלק פון די האלצערנע טיר. פון דעם קליינעם עפענונג זענען מיר איינצעלווייז ארויסגעקראכען פון דעם תפיסה־קעלער. ארויפ־גייענדיג צו דעם ערשטען שטאק, האבען מיר געזעהען אז דער אויסגאנג צו דער גאס איז באוואכט פון א דייטשטן סאלדאט. מיר האבען זיך געדרייט צום אויסגאנג וואס געהט צום הויף. עס האט דאמאלס געריגענט, און אויך דער אויסגאנג פון הויף איז געווען באוואכט. ווי מיר האבען דאס געזעהען האבען מיר בליץ־שנעל אדורך עטליכע שריט פון הויף, און אריבערגעשפרינגען א פלויט צו פלויט צו א שכנת׳דיגען הויז. פון דארט זענען מיר ארויס אין דער הויפט־גאס; ווי מיר האבען זיך צעשייד. איך בין גלייך אריבער די הויפט־גאס און איין איז געשעפט וואס האט געהערט פריהער צו ר׳ מענדל קרויטווירט. דער גוישער אריזאטאר האט מיך דערקענט און האט מיר געגעבען 200 קראנען מיט דעם אנזאג אז איך מוז גלייך פארלאזען די שטאט, ווייל די דייטשען וועלן אונז זוכען. איך בין אוועק צו אן אנדערען ערל מיט דעם נאמען פעטעני, ועלכער איז מיר געווען באקאנט אלס אידען פריינט. ער איז געווען א באן מאשיניסט און האט זייט 1941. געשמאגעלט פוילשע פליטים און אויך סלאוואקישע אידען קיין אונגארן. ער האט מיך גוט אויפגענומען און נאכ׳ן געבען מיר צו עסען געזאגט אז ביי איהם זענען איינקווארטירט 2 דייטשע און קען מיך נישט האלטען ביי זיך. פון דארט בין איך געגאנגען צו איינעם וואס האט געלעבט אלס פאלקס־דייטש. ער איז געווען א אידישער בחור, וועלכער האט פריהער זיך אויפגעהאלטען א געוויסע צייט אין בארדיוב. אז ער איז געווען א איד האבען נאר געווייסט ר׳ יעקב עלעפאנט מיין פאטער ז״ל און איך. ער האט אין פרעשאוו אפילו ״אריזירט״ דעם אידישען פאטאגראפ־געשעפט פרידמאן אויף דער הויפט־גאס. איך האב איהם געטראפען אין זיין אטעליער. ער האט מיך גוט עמפפאנגען און אפילו געמאכט פאר מיר א בילד.

נאכן איבערשלאפען אין א בעקעריי אויף א זאק מיט מעהל, בין איך צוריק צום פאטאגראפער, און מיט דעם בילד אוועק צו א געוויסען דראבניאק, וועלכער האט געארבעט אלס באאמטער אין פרעשאוער געריכט־הויז. דער דראבניאק איז געווען א ברודער צו דראבניאק, דער אריזאטאר פון ר׳ מענדל באדנער׳ס געשעפט אין בארדיוב. איך האב געבעטען דראבניאק ער זאל נעהמען דאס בילד פון מיר און ברענגען צו באמבא דעם פאליציאנט קיין בארדיוב מיט דעם צווען מיר צו מאכען א אויסוויז אויף א נישט־אידישען נאמען. מיט דער הילף פון א צווייטען גוישען פריינד עד קאזשימיר האט באמבא טאקי געשיקט דעם נויטיגען דאקומענט. איך בין באלד געגאנגען צו דער פרעשאוער באן־שטאציאן, מיר געקויפט א קארט קיין בארדיוב, און זיך אריינגעזעצט אין דער ״מאטארקע״ וואס איז א האלב שעה שפעטער געפאהרען קיין בארדיוב. אין דער באהן האבען מיד דערקענט 2 בארדיובער, אבער מיך פארזיכערט אז זיי וועלן מיך נישט אויסגעבען. בעפאר דער וואגאן איז אריין אין דער בארדובער שטאציאן, בין איך אראפגעשפרינגען און געגאנגען צו דעם הויז פון דעם פאסט־טרעגער יאזעף קישעלי. ער איז געווען באמת איינער פון די חסידי אומות העולם. האב אנגעקלאפט אין דער טיר פון זיין דירה אויף די וועטערנא גאם. דאס הויז ווי ער האט געוואוינט איז געווען פון דעם שניידער קארנפעלד, פונקט געגענאיבער דעם הויז פון מיין זיידען ר׳ מרדכי ליב פרידמאן, הי״ד. מר קישעלי איז ארויסגעקומען און מיך אריינגעפיהרט אין א צימר, ווי ער האט מיר געהייסען בלייבען, ביז זיינע פריינט וועלן פארלאזען דאס הויז. ארום 12 אזייגער ביינאכט האט ער מיך געגומען צום הויז פון ר׳ יוסף פרידמאן און מיך ארויפגעפירט אויף דעם בוידען. איך האב איהם געבעטען ער זאל לאזען וויסען פון מיין אויפהאלט ר׳ זלמן ליב אונגער און משה ניימאן ווי אויך דער פרוי בורעש. אין דער פריה איז געקומען צו מיר אויף דעם בוידעם די פרוי בורעש און מיר געברענגט עסטנווארג, ווארימע קליידונג און אויך מיר געגעבען 500 קראנען. קישעל האט געשיקט צו מיר אויך דעם פאליציאנט באמבא, וועלכער האט מיר געלאזט וויסען אז די משפחה קורץ האט זעהר מורא אונז אריינצונעמען אין זייער קעלער, ווייל זיי זענען אליין אין גרויס געפאהר די לעצטע עטליכע טעג. אכער משה ניימאן, מיין יוגענט חבר און שכן האט געלאזט וויסען אז ער וועט מיך זעהר גערן נעהמען צו זיך אין זיין קעלער, טראצדעם וואס דארט געפונט זיך שוין נאך א פריינט, יחיאל לייביש פרידמאן (צינע׳ס). און אזוי בין איך אריין אין דעם קעלער מיטען חודש נאוועמבער און געווען דארט באפריאונג. פרייטאג־צו נאכטס דעם 19 יאנואר 1945 האבען די רוסען באפרייט בארדיוב און שבת פריה זענען מיר ארוחס אין דער פריי.

אברהם אליעזר גריסגאטט

באשרייבונגען פון יחידים וואס האבען דורכגעמאכט דעם חורבן און איבערלעבט

די ערשטע עראייגניסע, דער שווארצער שבת אין אקאטבער 1938. די פאליציי געהען פון הויז צו הויז און ווער עס האט נישט קיין בירגערשאפט ווערט גערעכענט ווי א פרעמדער און ווערט גענומען אין שטאט־הויז, און פון דארט געפיהרט צו דער אונגארישער גרעניץ. א מזל אז די דאררטיגע מאכט האט זיי נישט באוויליגט אריינצונעהמען איז נאך גרויסע מיה גלונגען צוריק אהיימצוקומען. דאס צווייטע איז געווען ווען די דייטשע מיליטער איז דורכמארשירט, האט מען שוין פיעל נגישות דורכגעמאכט, ווי אויך דאס שניידען פון בערד און געלעבט מיט שרעק. יעדען זונטאג הבען די רעדנער פון די הלינקא־פארטיי געהאלטען רעדעס מיט די לאזונג ווי "טוקא־מאך זשידעם סטראך." אין 1940 זענען די אידישע געשעפטען אריזירט געווארען מיט 25%, און באלד שפעטער אויף 75% אין 1941 איז ארויס דאס געזעץ פון טראגען געלע בענדער און געלע שטערן, און אויך אז די אידען קענען זיך נישט באווייזען אין דער גאס נאך 6 אווענט, ביז 6 פריה. אין חודש מערץ 1942 איז ארויס די גזירה אז יוגענד פון 16 יאהר ווערט גענומען אין דער צוואנגס־ארבעט. נאך דער גרויסער השתדלות פון ראש הקהל ר' רפאל לעווי הי"ד איז געלונגען אין בארדיוב די גזירה צו אפלייגען אויף 4 וואכען, דאס איז געשעהן דורך די טיפוס איינשפריצונגען פון א צאהל אינגע מיידלעך. דורך דער צייט זענען פילע יוגענטליכע אנטלאפען קיין אונגארן און זיך צייטווייליג געראטעוועט. דאס ערשטע גרויסע אומגליק איז געקומען חול המועד פסח, ווען מען האט די אלע געבליבענע קינדער געכאפט, געפיהרט אין גרויסן זאל פון "רעפובלק האטעל" און פון דארט זיי געפיהרט קיין פאפראד. דאס איז געטון געווארען אויף א זעהר בארבארישען אופן ווי די גרעסטע פארברעכער. מען האט נישט צוגעלאזט קיינעם צו די אומגליקליכע קינדער און כמעט די גאנצע גוישע באפעלקערונג, די אזוי גערופענע גוטע קאטאליקען האבען מיט גרויס שמחה באגלייט די אלע אומשולדיגע טייערע יוגענט. נו — איך האב מיינע 2 קינדער באהאלטען, איז אויף מיר געפאלען דער גורל. די גוטע קריסטען ווי דער ליבעראלער דר. דראבניאק ימ"ש וועלכער האט געשמ'ט אלס גרו־סער ליבעראל, האב זיך נישט געשעהמט צו ענטפערן פאר מיין פרוי, וועלכע האט וועלן וויסען און אויך אינטערווענירען ביי איהם, איז גאר געשטאנען אלס שומר ביים איינגאנג, אז קיינער זאל חלילה נישט אנטלויפען. "פארוואס האט איהר די קינדער באהאלטען?" דאס זענען געווען די גוטע גוים. דער מארש־צוג אליין איז געווען מיט חרפה און בושה, מיט קאנטשיק אינטערגעשמיסען, בארויבט פון יעדען מענשליכען שטאלץ און כבוד. מען האט אונז געווארפען אין די לאסט־וואגאנען. איין מידעל האט זיך מיט שטאלץ און מיט איהרע פויסטען געגענגשטעלט, איז זי מיט אייזערנע קייטען אריינעווארפען געווארען. דאס איז געווען קיין אנדערע ווי די ארימע רעגינא גרינוואלד, ווייל זי האט נישט געוואלט פארלאזען איהר פאטער ישעי' משה גרינוואלד. מיט לאנגזאמער רייזע און קריצען פון די רעדער זענען מיר ביי האלבע נאכט אנגעקומען קיין פרעשאוו, דארט האבען שוין די דארטיגע רשעים, די הלינקא גארדיסטען געווארט און אונז באוואכט, אז מען אונז חלילה קיין ביסעל וואסער געבען. ענדליך זענען מיר אנגעקומען אין זאמעל־לאגער פאפראד. דא זענען מיר שוין ביליגער געווארען ווי שקלאפען. איך האב מיט מיר מיטגערענגט 2 קילא מצות, פון דעם געלעבט און מיט נאך 2 חברים זיך געטיילט, ווייל עס זענעו געווען אסאך וואס האבען גארנישט מיטגענומען, מיינענדיג אז מען געהט בלויו צו דער ארבעט. שבת, כ"ד ניסן האב איך געמאכט א מנין, ווייל איך האב געהאט יארצייט נאך מיין מאמען ע"ה. מיין הארץ איז געווען פארביטערט, ווייל איך האב איבערגעלאזט א קראנקען פאטער אין דער היים ווי אויך מיין פרוי, און די 2 קינדער. אינערליכע געפיהלע האבען מיך געדריקט, און עס איז געווען מיט רעכט, זונטאג פריה האט מען מיך ענטלאססען אויף 24 שעה צו דער לוי' פון מיין פאטער ז"ל, א זעלטענע ערשיינונג, ווייל מיין פרוי האט דאס מיט שכל און איבערמענשליכען כח ווי אויך מיט גרעסטע פראטעקציע געפועל'ט. 12 אזייגער מיטאג בין איך שוין מיט טאקסי אנגעקומען קיין בארטפעלד. ליידער איז שוין געווען צו שפעט. מען האט נישט געווארט מיט דער לוי'. מיין טעלעפאן באריכט איז שוין שפעט געקומען. ווי איך בין פון אויטא אויסגעשטיגען, האט מיין טייערע פרוי ווי אויך די שכנים מיך נישט דערקענט. דר. בארטש האט מיר אלץ געוואלט העלפען אז איך זאל קענען בלייבען אין דער היים. איך האב נישט וועלן ריזיקירען מיין פרוי און קינדער. מען האט דאך דאמאלס נישט געוויסט דעם פינסטערען אמת פון א אוישוויץ. מען האט נאך די רשעים געגלויבט אז מען געהט בלויז צו די ארבעט. דינסטאג בין איך פול אויסגעשטאטעט צוריקגעפאהרען. דאס לעבען איז דארט געוען נישט ג וט,

זיך צוצוזעהען ווי מענשען ווערן געשלאגען. דאם שלאגען אין קעלער איז געווען באגלייט מיט קללות. דאס עסען איז באשטאנען פון א קארטאפעל זופ, אבער אהן קארטאפעל, און 30 דעקא ברויט טעגליך. נאך עטליכע סעג האב איך באקומען די "ווינימקא" פון אינערן־מיניסטעריום אלס ווירטשאפטס־וויכטיגער איד און אזוי בין איך צוריק געקומען קיין בארדיוב. דארט האבען מיר רוייטער געלעבט האלב־פריי ביז מאי 1944, פון ווי מיר האבען געמוזט אנטלויפען און זיך אויסבאהאלטען אין א בונקער נעבען באנסקא ביסטריצא, ביז נאך דער מלחמה.

מענדל באדנער

Obvodné / Obecné notárstvo: BARDIOV

Obec: BARDIOV

Pol. okres: BARDIOV

(Soznam A)

Súpis Židov

podľa §-u 6. vl. nar. 198/1941 Sl. z.

Číslo hárku: 1

Bežné číslo od 1 do 20

1 Bežné číslo	2 Meno / Priezvisko	3 Deň, mesiac a rok narodenia	4 Miesto narodenia / Bydlisko	5 Štátna príslušnosť	6 Evid. číslo legitim. ÚŽ	7 Poznámka
1	Karolina Amselová	26. 5.V 1897	Zborov Bardiov	slov.	86350	
2	Alexander Amsel	20.XII 1927	Košice Bardiov	slov.	86353	
3	Izak Amsel	24.V. 1930	Bardiov Bardiov	slov.	—	
4	Lazar Amsel	21.VI. 1934	Bardiov Bardiov	slov.	–	
5	Adela Amselová	29.I. 1941	Bardiov Bardiov	slov.	–	
6	Regina Abrahamovičová r. Edelman.	9.IV. 1911	Bardiov Bardiov	slov.	85019	tu
7	Lia Abrahamovičová	27.XII 1935	Bardiov Bardiov	slov.	–	tu
8	Jolana Austerlitzová r. Schwarz	5.III 1881	Maros. Ludas Bardiov	slov.	85021	
9	Regina Armsteinová	IX. 1896	Stročin Bardiov	slov.	–	Mrzak
10	Anna Abrahamovičová vd.	VII. 1882	Zlate Bardiov	slov.	–	
11	Serena Abrahamovičová	20.X. 1907	Bardiov Bardiov	slov.	–	
12	Regina Abrahamovičová r. Raab	6.IX. 1889	Gorlica Bardiov	slov.	85080	
13	Jita Abrahamovičová	16.XII 1928	Bardiov Bardiov	slov.	–	
14	Seindel Abrahamovičová	20.IX. 1894	Bardiov Bardiov	slov.	85448	
15	Šimon Abrahamovič	19.II. 1928	Bardiov Bardiov	slov.	–	
16	Ernest Abrahamovič	19.IV. 1930	Bardiov Bardiov	slov.	–	
17	Arnold Abrahamovič	22.XII 1931	Bardiov Bardiov	slov.	–	
18	Nathan Abrahamovič	25.IX. 1934	Bardiov Bardiov	slov.	–	
	Lia Abrahamovičová	4.IX. 1937	Bardiov Bardiov	slov.	–	
	r. Rosenbergová Abrahamovičová r.	12.III 190[illegible]	Bardiov Bardiov	nezist.	85088	

Štátna knihtlačiareň v Bratislave 292 42

Obvodné / Obecné notárstvo: BARDIOV

Obec: BARDIOV

Pol. okres: BARDIOV

(Soznam A)

Súpis Židov

podľa §-u 6. vl. nar. 198/1941 Sl. z.

Číslo hárku: 2

Bežné číslo od 21 do 40

1 Bežné číslo	2 Meno / Priezvisko	3 Deň, mesiac a rok narodenia	4 Miesto narodenia / Bydlisko	5 Štátna príslušnosť	6 Evid. číslo legitim. ÚŽ	7 Poznámka
21	Magda Abrahamovičová	9.VI. 1932	Bardiov Bardiov	nezist.	–	
22	Agata Abrahamovičová	25.XII. 1935	Bardiov Bardiov	nezist.	–	
23	Mina Abrahamovičová	23.III. 1937	Bardiov Bardiov	nezist.	–	
24	Etela Abrahamovičová	13. II. 1913	Bardiov Bardiov	slov.	86339	
25	Rosalie Abrahamovičová	31.VIII. 1904	Bardiov Bardiov	slov	85230	
26	Jak. David Abrahamovič	3.III. 1940	Bardiov Bardiov	slov.	–	
27	Pepina Altmannová r. Altmann	13. I. 1887	Kurima Bardiov	slov.	zažiad.	
28	Fana Altmannová	11.XI. 1916	Bardiov Bardiov	slov.	zažiad.	
29	Helena Altmannová	13.III. 1921	Bardiov Bardiov	slov.	zažiad.	
30	Fany Adamová	5.IX. 1865.	Bardiov Bardiov	slov.	–	
31	Jolana Adamová	6.IX. 1895	Plavnica Bardiov	slov.	zažiad.	
32	Marcel Adam	1.XII. 1927	Košice Bardiov	slov.	–	
33	Adolf Adam	1.IX. 1930	Bardiov Bardiov	slov	–	
34	Šara Amselová r. Deutschová	16. I. 1886	Hervartov Bardiov	slov.	85038	
35	Berta Amselová	30.IV. 1905	Hervartov Bardiov	slov.	–	
36	Cecilia Amselová	8.IX. 1915	Bardiov Bardiov	slov.	85036	
37	Fany Amselová	5. II. 1918	Bardiov Bardiov	slov.	85037	
38	Fany Abrahamovičová	VI. 1895	Bardiov Bardiov	slov	85015	
39	Berta Abrahamovičová	19.IX 1893	Bardiov Bardiov	slov	zažiad	
40	Katarina Altmannová r. Herkovič	17.IX. 1905	Virava Bardiov	slov.	–	

Štátna knihtlačiareň v Bratislave 292 42

ירלוש ושלמה

106

Obecné notárstvo: [illegible]

Obec: [illegible]

Pol. okres: [illegible]

(Soznam A)

Bežné číslo od 41 do 60

Súpis Židov

podľa §-u 6. vl. nar. 198/1941 Sl. z.

1 Bežné číslo	2 Meno: Priezvisko	2 Meno: Priezvisko (rodené)	3 Deň, mesiac a rok narodenia	4 Miesto narodenia: Bydlisko	5 Štátna príslušnosť	6 Evid. číslo legitim. ÚŽ	7 Poznámka
41	Altmannová	Frieda	12.VI. 1936	Bardiov Bardiov	slov.	–	
42	Altmannová	Lenka	16.III. 1941	Levoča Bardiov	slov.	–	
43	Adamová	Lina r. Glücková	28.IV. 1896	Soľ Bardiov	slov.	–	
44	Adam	Martin	20.III. 1930	Bardiov Bardiov	slov.	–	
45	adam	Mikulaš	23.VIII 1931	Bardiov Bardiov	slov.	–	
46	Adlerová	Jolana	6.VII 1914	Lipča Bardiov	nezist.	85048	
47	Adlerová	Anna	I. 1884	Lipča Bardiov	nezist.	85046	
48	Adlerová	Hermina	26.X. 1920	Lipča Bardiov	nezist.	85047	
49	Adler	Moritz	13.VII. 1941	Bardiov Bardiov	nezist.	–	
50	Abrahamovičová	Raza r. Weinigová	4. II. 1879	Rymanov Bardiov	slov.	85082	
51	Abrahamovičová	Marin r. Spirová	13.XI. 1870	Bardiov Bardiov	slov.	–	
52	Abrahamovičová	Zala r. Eisenbergová	13.IX. 1897	Nový Jasz Bardiov	slov.	85031	
53	Abrahamovič	Maximil.	3. III. 1930	Liberec Bardiov	slov.	–	
54	Altmannová	Chaje r. Hopkovič	4. I. 1891	Miková Bardiov	slov.	zažiad.	
55	altmannová	Giza	26.XI. 1920	Bardiov Bardiov	slov.	zažiad.	
56	Altmann	Michal	10.VI. 1927	Bardiov Bardiov	slov.	zažiad.	
57	Altmann	Hermann	7.IX. 1929	Bardiov Bardiov	slov	–	
58	Altmann	Henrik	14.II. 1932	Bardiov Bardiov	slov.	–	
59	Abrahamovičová	Amalie	20.IX. 1895	Slov.Ruslavice Bardiov	slov	87236	
60	Abrahamovičová	Dorota	I. I. 1923	Tarnów Bardiov	xxslov.	87254	

Štátna knihtlačiareň v Bratislave 39.42

Obecné notárstvo: BARDIOV

Obec: BARDIOV

Pol. okres: BARDIOV

(Soznam A)

Bežné číslo od 61 do 80

Súpis Židov

podľa §-u 6. vl. nar. 198/1941 Sl. z.

1 Bežné číslo	2 Meno: Priezvisko	2 Meno: Priezvisko (rodené)	3 Deň, mesiac a rok narodenia	4 Miesto narodenia: Bydlisko	5 Štátna príslušnosť	6 Evid. číslo legitim. ÚŽ	7 Poznámka
61	Abrahamovičová	Eva	16.VII. 1928	Tarnów Bardiov	slov.	–	
62	Abrahamovičová	Perl r. Winbergerová	18.XI. 1882	Uszczie Ruskie Bardiov	slov.	–	
63	Abrahamovič	Izr. Baruch	10. I. 1936	Kraków Bardiov	slov	–	
64	Abrahamovičová	Anna	11.XII. 1910	Bardiov Bardiov	slov.	zažiad.	
65	Atlaczová	Jola r. Deutschová	7.X. 1908	Zsujta Bardiov	slov.	85095	
66	Abrahamovičová	Izabela r. Armsteinová	1.III. 1913	Vel.Ida Bardiov	slov.	85075	
67	Abrahamovič	Bar.Áron	24.VIII 1937	Bardiov Bardiov	slov.	–	
68	Abrahamovičová	Ritta	4. III 1939	Bardiov Bardiov	slov	–	
69	Abrahamovičová	Jochewad r. Bodnerová	8 I. 1862	Lipník Bardiov	slov.	85024	
70	Amselová	Málvina	22.IV. 1896	Gaboltov Bardiov	slov.	zažiad.	
71	Amselová	Lina	7. IV. 1925	Gaboltov Bardiov	slov.	–	
72	Amsel	Eliaš	29.V. 1927	Gaboltov Bardiov	slov.	–	
73	Amselová	Estera	17.VI. 1931	Bardiov Bardiov	slov.	–	
74	Amsel	Salamon	9.VII 1936	Bardiov Bardiov	slov.	–	
75	Amsel	Majer	1.V. 1939	Bardiov Bardiov	slov.	–	
76	Altmannová	Jeni r. Weingarten	8.X. 1895	Zipov Bardiov	slov.	–	
77	Weiradová	Matel	1873	Zborov Bardiov	slov.	–	
78	Altmannová	Maria	6.X. 1906	Mezilaborce Bardiov	slov.	–	
79	Altmannová	Saru	7.I. 1929	Mezilaborce Bardiov	slov.	–	
80	Altmannová	Stula r. Haborová	12.V. 1904	Ludomirová Bardiov	slov.	85058	

Štátna knihtlačiareň v Bratislave 39.42

107 מאגרן מולדתי

Obvodné / Obecné notárstvo: BARDIOV

Obec: BARDIOV

Pol. okres: BARDIOV

(Soznam A)

Číslo hárku: 5

Bežné číslo od 81 do 100

Súpis Židov

podľa §-u 6. vl. nar. 198/1941 Sl. z.

1 Bežné číslo	2 Meno Priezvisko	3 Deň, mesiac a rok narodenia	4 Miesto narodenia Bydlisko	5 Štátna príslušnosť	6 Evid. číslo legitim. ÚZ	7 Poznámka
81	Frida Altmannová	13.VIII. 1930	Šar.Luky Bardiov	slov.	–	
82	Helena Altmannová	6.VII. 1932	Bardiov Bardiov	slov	–	
83	Lenka Altmannová	23.II. 1937	Bardiov Bardiov	slov.	–	
84	Rifka Bodnerová r.Rosenwasser	3.VIII. 1880	Bardiov Bardiov	slov.	85161	
85	Anna Brücková r.Freundlich	22.VI. 1909	Sp.Podhradie Bardiov	slov	14441	
86	Friedrich Blau	23.VIII 1941	Bratislava Bardiov	nezist.	–	
87	Regina Blauová r.Jassyová	16.IV. 1913	Mor.Ostrava Bardiov	nezist.	15056	
88	Alexander Brück	10.III. 1937	Bratislava Bardiov	slov	–	
89	Irena Birnbaumová	28.VIII. 1905	Rutnok Bardiov	slov.	85242	
90	Agnesa Birnbaumová	9. I. 1927	Bardiov Bardiov	slov.	85241	
91	Františka Blauová r.Picková	28.XI. 1876	Žirovnica Bardiov	nezist.	76151	
92	Emília Bindigerová r.Narsisenfeldová	15.VIII. 1886	Sp.Podhradie Bardiov	slov.	85124	
93	Lea Bergerová r.Spirová	12. I. 1884	Bard.N.Ves. Bardiov	slov.	85192	
94	Dorota Burkošová r.Burkošová	13. VI. 1902	Bardiov Bardiov	slov.	85136	
95	Anna Burkošová	28.IV. 1927	Bardiov Bardiov	slov.	85134	
96	Samuel Burkoš	30.VII. 1929	Bardiov Bardiov	slov.	–	
97	Abraham Burkoš	14.II. 1931	Bardiov Bardiov	slov.	–	
98	Sara Burkošová	8. VII. 1939	Bardiov Bardiov	slov	–	
99	Helena Burkošová	22.XII. 1919	Bardiov Bardiov	slov.	85135	
100	Jolana Bayerová r.Paberová	7.V. 1900	Turna Bardiov	nezist.	9777	

Štátna knihtlačiareň v Bratislave 39.42

Obvodné / Obecné notárstvo: BARDIOV

Obec: BARDIOV

Pol. okres: BARDIOV

(Soznam A)

Číslo hárku: 6

Bežné číslo od 101 do 120

Súpis Židov

podľa §-u 6. vl. nar. 198/1941 Sl. z.

1 Bežné číslo	2 Meno Priezvisko	3 Deň, mesiac a rok narodenia	4 Miesto narodenia Bydlisko	5 Štátna príslušnosť	6 Evid. číslo legitim. ÚZ	7 Poznámka
101	Edita Bayerová	18.IV. 1927	Bratislava Bardiov	nezist.	9760	
102	Berta Bayerová	13.VI. 1928	Bratislava Bardiov	nezist	–	
103	Rachel Bayerová	15.II. 1935	Bratislava Bardiov	nezist.	–	
104	Rosalia Birnbaumová r.Grunfeld	8. IV. 1905	Sobrance Bardiov	slov.	85157	
105	Ilona Berkovičová r.Keller.	27. I. 1907	Bardiov Bardiov	nezist.	85235	
106	Stela Berkovičová	6. XI. 1930	Bardiov Bardiov	nezist.	–	
107	Alica Berkovičová	15.VI. 1932	Bardiov Bardiov	nezist.	–	
108	Magda Berkovičová	7. I. 1935	Bardiov Bardiov	nezist.	–	
109	Henrik Blaustein	12.VII. 1937	Bardiov Kup. Bardiov Kup.	nezist.	–	
110	Berta Berglasová r.Ehrenbergerová	5.VII. 1885	Stražské Bardiov	nezist.	85270	
111	Regina Berlasová	15.X. 1917	Debrecín Bardiov	nezist.	85275	
112	Helena Berglasová	5.VI. 1924	Bardiov Bardiov	nezist.	85271	
113	Abraham Berglas	8.VIII. 1926	Bardiov Bardiov	nezist.	85274	
114	Berta Baumová r.Kábolová	1.XI. 1905	Bardiov Bardiov	slov	85247	
115	Samuel Baum	6.XI. 1928	Bardiov Bardiov	slov.	–	
116	Božena Baumová	11.IV. 1930	Bardiov Bardiov	slov.	–	
117	Leopold Baum	15.XI. 1934	Bardiov Bardiov	slov.	–	
118	Jidas Buchfuhrerová r.Jekovič	22.II. 1903	Trnava Bardiov	slov	85224	
119	Ita Gitel Buchfuhrerová	21.III. 1931	Bardiov Bardiov	slov	–	
120	Markus Buchfuhrer	26.III. 1937	Bardiov Bardiov	slov.	–	

Štátna knihtlačiareň v Bratislave 39.42

108

בארכן מולדתי

Obecné notárstvo: BARDIOV

Obec: BARDIOV

Pol. okres: BARDIOV

(Soznam A)

Súpis Židov

podľa §-u 6. vl. nar. 198/1941 Sl. z.

Bežné číslo od 121 do 140

1 Bežné číslo	2 Meno Priezvisko	3 Deň, mesiac a rok narodenia	4 Miesto narodenia Bydlisko	5 Štátna príslušnosť	6 Evid. číslo legitim. ÚZ	7 Poznámka
121	Cecilie Buchführerova	21.V. 1941	Bardiov Bardiov.	slov.	-	
122	Priska Baumannová r.Markovič.	28.V. 1907	Zborov Bardiov	slov.	85142	
123	Terizia Birnbaumová r.Neumann	4. V. 1889	Bardiov Bardiov	slov	85195	
124	Fana Birnbaumová r.Kleinová	1866	Kračinovce Bardiov	slov	-	
125	Priška Baumannová r.Markovič.	28.V. 1907	Zborova Bardiov	slov.	85142	
126	Josefa Baumannová r.Markovič.	14.II. 1941	Bardiov Bardiov	slov.	-	
127	Dina Bodnerová r.Bergerová	15.III. 1897	Zborov Bardiov	slov.	85268	
128	Temma Blumová r.Borfreudová	20.II. 1877	Bardiov Bardiov	nezist.	85215	
129	Rosa Blumová	18.VIII. 1908	Bardiov Bardiov	nezist.	85217	
130	Anna Bergmannová r.Spirová	28.II. 1890	Bardiov Bardiov	slov.	85287	
131	Leo Bergmann	30.III. 1930	Bardiov Bardiov	slov	-	
132	Andrej Bergmann	13.XI. 1931	Bardiov Bardiov	slov.	-	
133	Berta Baumová r.Reisová	30.X. 1895	Stulany Bardiov	slov.	-	
134	Rosalia Baumová	23.VI. 1922	Stulany Bardiov	slov.	zažiad.	
135	Regina Baumová	10. I. 1924	Koprivnica Bardiov	slov.	zažiad.	
136	Pepi Baumová	9. II. 1926	Koprivnica Bardiov	slov.	zažiad.	
137	Berta Baumová	26.III. 1928	Koprivnica Bardiov	slov	-	
138	Helena Baumová	12. V. 1931	Koprivnica Bardiov	slov.	-	
139	David Baumann	13.VII. 1933	Koprivnica Bardiov	slov.	-	
140	Baumann Naftali	28.X. 1935	Bardiov Bardiov	slov.	-	

Štátna knihtlačiareň v Bratislave 39.42

Obecné notárstvo: BARDIOV

Obec: BARDIOV

Pol. okres: BARDIOV

(Soznam A)

Súpis Židov

podľa §-u 6. vl. nar. 198/1941 Sl. z.

Bežné číslo od 141 do 160

1 Bežné číslo	2 Meno Priezvisko	3 Deň, mesiac a rok narodenia	4 Miesto narodenia Bydlisko	5 Štátna príslušnosť	6 Evid. číslo legitim. ÚZ	7 Poznámka
141	Rachel Brachfeldová	4. IX. 1925	Bratislava Bardiov	nezist.	9518	
142	Emilie Brunnerová r.Schneidová	28.XI. 1912	Tarnov Bardiov	nezist.	9517	
143	Gizela Bergerová r.Schwinger	17.IX. 1903	Bobová Bardiov	slov.	7621	
144	Henrik Berger	12. I. 1932	Bratislava Bardiov	slov.	-	
145	Viktor Berger	15. I. 1939	Bratislava Bardiov	slov.	-	
146	Leopold Berger	11. V. 1911	Bratislava Bardiov	slov.	-	
147	Gizela Baldingerová r.Klein	5. V. 1882	Bardiov Bardiov	nezist.	85485	
148	Rosalia Bodnerová	16.VI. 1904	Bardiov Bardiov	slov.	85126	
149	Bodnerová Dressela	12.XI. 1879	Bardiov Bardiov	slov.	85125	
150	Blumenkranzova Pavla r.Kleinerova	6. VI. 1913	Marians.Lazne Bardiov	nezist.	85212	
151	Blumenkranzová Seindl	25.VI. 1941	Bardiov Bardiov	nezist.	-	
152	Bittermannová Cecilia	15.XI. 1897	Jasina Bardiov	nezist.	9337	
153	Bittermannová Eugenie	16.XI. 1926	Trebusany Bardiov	nezist.	9336	
154	Bittermann Salamon	4. II. 1928	Trebusany Bardiov	nezist.	-	
155	Blaustainnová Rosalia	30.XI. 1910	Varca Bardiov	nezist.	85163	
156	Baumannová r.Friedmann Rosalia	23.VIII. 1899	Plavnica Bardiov	nezist.	85178	
157	Baumannová Anna	29.XII. 1930	Košice Bardiov	nezist.	-	
158	Baumann Herbert	16. II. 1933	Košice Bardiov	nezist	-	
159	Blayerová r.Danzigerová Margita	31.VIII. 1898	Bereshovo Bardiov	slov.	85115	
160	Blayerová Katarina	30.VI. 1930	Bardiov Bardiov	slov.	-	

Štátna knihtlačiareň v Bratislave 39.42

Obvodné / Obecné notárstvo: BARDIOV

Obec: BARDIOV

Pol. okres: BARDIOV

Číslo hárku: 9

Bežné číslo od 161 do 180

(Soznam A)

Súpis Židov

podľa §-u 6. vl. nar. 198/1941 Sl. z.

1 Bežné číslo	2 Meno / Priezvisko	3 Deň, mesiac a rok narodenia	4 Miesto narodenia / Bydlisko	5 Štátna príslušnosť	6 Evid. číslo legitim. ÚZ	7 Poznámka
161	Fany Blayerová r.Weinberger	6.IX. 1860	Kisvarda Bardiov	slov.	–	
162	Etela Bergmannová r.Rosenzweig	30.VI. 1884	N.Sacz Bardiov	nezist.	85145	
163	Gizela Bergmannová	16.III. 1915	Košice Bardiov	nezist.	85144	
164	Ida Baschova	15. I. 1926	Zborov Bardiov	nezist.	85262	
165	Hana Baschová	16. II. 1927	Zborov Bardiov	nezist	85261	
166	Abraham H. Basch	2. V. 1929	Bardiov Bardiov	nezist.	–	
167	David Basch	18. I. 1931	Bardiov Bardiov	nezist,	–	
168	Abraham Birnbaum	2. V. 1941	Bardiov Bardiov	slov.	–	
169	Berta Birnbaumová r.Frauwirt	26.III. 1882	Zborov Bardiov	slov.	85171	
170	Eugenia Bergerová r.Glücková	2. VI. 1902	Malcov Bardiov	slov.	zažiad.	
171	Menhard Berger	25. V. 1926	Bardiov Bardiov	slov.	zažiad.	
172	Salamon Birnbaum	31. I. 1927	Bardiov Bardiov	slov.	zažiad.	
173	Alžbeta Bornsteinová r.Rumstein	10. XI. 1899	Bardiov Bardiov	slov.	85122	
174	Silvia Borsteinová	25. VI. 1932	Bardiov Bardiov	slov.	–	
175	Helena Bergerová	11. X. 1913	Bardiov Bardiov	slov.	85191	
176	Janka Braunová r.Kurzweilová	31.X. 1886	Bratislava Bardiov	nezist	11368	
177	Priška Braunová	29. V. 1917	Bratislava Bardiov	nezist,	11370	
178	Lea Braunová	28.VI. 1927	Bratislava Bardiov	nezist	–	
179	Sidonia Braunová	21.I. 1929	Bratislava Bardiov	nezist	–	
	Helena Borzikovská r.Schwarz	9. VII. 1898	Eger Bardiov	nezist.	zažiad.	

Štátna knihtlačiareň v Bratislave 192 42

Obvodné / Obecné notárstvo: BARDIOV

Obec: BARDIOV

Pol. okres: BARDIOV

Číslo hárku: 10

Bežné číslo od 181 do 200

(Soznam A)

Súpis Židov

podľa §-u 6. vl. nar. 198/1941 Sl. z.

1 Bežné číslo	2 Meno / Priezvisko	3 Deň, mesiac a rok narodenia	4 Miesto narodenia / Bydlisko	5 Štátna príslušnosť	6 Evid. číslo legitim. ÚZ	7 Poznámka
181	Magda Borzichovská	23.VII. 1926	Bratislava Bardiov	nezist	1224	
182	Alfred Borzichovský	17.III. 1928	Bratislava Bardiov	nezist.	–	
183	Siegfried Borzichovský	12.V. 1929	Bratsilava Bardiov	nezist.	–	
184	Edita Bodnerová	7. V. 1925	Bardiov Bardiov	nezist	85210	
185	Etela Braunhutová	1867	Bardiov Bardiov.	slov.	85300	
186	Irma Braunhutova r.Edelmann	26.V. 1899	Jasov Bardiov	slov.	85293	
187	Hilda Braunhutová	15.VI. 1924	Bardiov Bardiov	slov.	85294	
188	Henrik Braunhut	5.VI. 1928	Bardiov Barduov	slov	–	
189	Izidor Braunhut	5.VI. 1928	Bardiov Bardiov	slov	–	
190	Bronislava Braunhutová	5. I. 1931	Bardiov Bardiov	slov.	–	
191	Mina Braunhutová	5. I. 1931	Bardiov Bardiov	slov.	–	
192	Liba Bindigerová r.Sprincová	16.VIII. 1893	Bardiov Bardiov	slov.	zažiad.	
193	S.Estera Bindigerová	18.IV. 1929	Bardiov Bardiov	slov.	–	
194	Hedviga Bindigerová	13.XI. 1933	Bardiov Bardiov	slov.	–	
195	Klara Burkošová r.Mandelová	15. I. 1881	Targu Mures Bardiov	slov.	85140	
196	Josefina Burkošová	7. III. 1904	Bardiov Bardiov	slov	85139	
197	Mozes Burkoš	25. V. 1933	Bardiov Bardiov	slov.	–	
198	Dora Bodnerová r.Schönfeld	31.V. 1893	Bardiov Bardiov	slov.	85187	
199	Livia Bodnerová	30.XII. 1926	Bardiov Bardiov	slov.	85186	
200	Antonia Bodnerová	28.VII. 1929	Bardiov Bardiov	slov.	–	

Štátna knihtlačiareň v Bratislave 192 42

Obecné notárstvo: BARDIOV

Obec: BARDIOV

Pol. okres: BARDIOV

(Soznam A)

Bežné číslo od 201 do 240

Súpis Židov

podľa §-u 6. vl. nar. 198/1941 Sl. z.

1 Bežné číslo	2 Meno: Priezvisko	3 Deň, mesiac a rok narodenia	4 Miesto narodenia: Bydlisko	5 Štátna príslušnosť	6 Evid. číslo legitim. OZ	7 Poznámka
201	Bodner Mojžiš	16.VIII 1932	Bardiov Bardiov	slov.	-	
202	Blwichová r.Tannenbaum Matilda	27.V. 1900	Bardiov Bardiov	nezist.	85111	
203	Bornfreudová r.Wertheimer Šarlota	12.VI. 1876	Fištat Bardiov	slov.	85257	
204	Blwich Jakub	28.X. 1926	Levoča Bardiov	nezist	85193	
205	Blassová Adela	13. I. 1894	Bardiov Bardiov	nezist	85188	
206	Blondzeinová-Šermer Berta	15.IX. 1906	Krynica Bardiov	nezist	85277	
207	Blondwein Jakub	1930	Krynica Bardiov	nezist	-	
208	Blondwein Bernard	1932	Krynica Bardiov	nezist	-	
209	Blondzeinová Blima	1933	Krynica Bardiov	nezist	-	
210	Blondwein Abraham	1935	Krynica Bardiov	nezist	-	
211	Blondwein David	1938	Krynica Bardiov	nezist	-	
212	Blondzeinová Idyga	1939	Krynica Bardiov	nezist	-	
213	Blondwein Chaim Lazar	16.XII. 1941	Bardiov Bardiov	nezist	-	
214	Birnbaumová r.Šapir Šara	13.IX. 1906	Bardiov Bardiov	slov.	-	
215	Brandsdorferová Chaja	XI. 1880	Rozhovice Bardiov	slov.	zažiad.	
216	Brandsdorferová Irena	14.XII. 1912	Košice Bardiov	slov.	zažiad.	
217	Bornfreund Hermann	18. V. 1937	Bardiov Bardiov	slov.	-	
218	Bergerová r.Wolender Josefina	10.IX. 1883	Bardiov Bardiov	slov.	85254	
219	Braunová r.Buchbinder Roselia	25.VII. 1914	Nová Bzlica Bardiov	nezist.	9457	
220	Braun Ignác	26.III. 1938	Bratislava Bratislava	nezist	-	

Štátna knihliadareň v Bratislave 35:42

Obecné notárstvo: BARDIOV

Obec: BARDIOV

Pol. okres: BARDIOV

(Soznam A)

Bežné číslo od 221 do 240

Súpis Židov

podľa §-u 6. vl. nar. 198/1941 Sl. z.

1 Bežné číslo	2 Meno: Priezvisko	3 Deň, mesiac a rok narodenia	4 Miesto narodenia: Bydlisko	5 Štátna príslušnosť	6 Evid. číslo legitim. OZ	7 Poznámka
221	Braunová Miriam	12.VII. 1941	Bratislava Bardiov	nezist.	-	
222	Bikková r.Singerová Ružena	16.X. 1896	Gerahovo Bardiov	nezist	-	
223	Bikková Magda	29.V. 1924	Gerahovo Bardiov	nezist	-	
224	Bikková Ludmila	15.IV. 1926	Gerahovo Bardiov	nezist.	-	
225	Citronenbaumová Irma	14.II. 1880	Piešťany Bardiov	slov.	87442	
226	Cimetová Fany	8. VIII 1889	Stropkov Bardiov	slov.	-	
227	Cellová Serena	14.XII. 1874	Bardiov Bardiov	nezist.	85308	
228	Cellová Margita	17.VIII 1913	Bardiov Bardiov	nezist.	zažiad.	
229	Deutschová Janka	27.IV. 1907	Hervartov Bardiov	slov.	85330	
230	Deutschová Livia	15.X. 1927	Hervartov Bardiov	slov.	-	
231	Deutsch Moriz	30.VI. 1930	Košice Bardiov	slov.	-	
232	Deutsch Abraham	16.III. 1932	Kosice Bardiov	slov.	-	
233	Deutschová Ilona	15.V. 1933	Košice Bardiov	slov	-	
234	Deutschová Dorota	20.X. 1934	Košice Bardiov	slov.	-	
235	Deutschová Giza	5.X. 1937	Košice Bardiov	slov.	-	
236	Deutschová Jolana	5.I. 1939	Bardiov Bardiov	slov.	-	
237	Deutschová Anna	15.X. 1868	Vyslanka Bardiov	slov.	85329	
238	Dimová Dalila	18.12. 1939	Bardiov Bardiov	nezist	-	
239	Deutschová r.Fochová Šarlota	4. V. 1905	Bardiov Bardiov	nezist	zažiad.	
	Davidovičová r.Weber Dora	10.VIII 1900	Bardiov Bardiov	slov.	85314	

Štátna knihliadareň v Bratislave 35:42

Obvodné notárstvo: BARDIOV
Obecné
Obec: BARDIOV
Pol. okres: BARDIOV

(Soznam A)

Číslo hárku: 13

Bežné číslo od 241 do 260

Súpis Židov

podľa §-u 6. vl. nar. 198/1941 Sl. z.

1 Bežné číslo	2 Meno Priezvisko	3 Deň, mesiac a rok narodenia	4 Miesto narodenia Bydlisko	5 Štátna príslušnosť	6 Evid. číslo legitim. ÚZ	7 Poznámka
241	Estera Davidovičová r. Taubová	20.III. 1878	Bardiov Bardiov	slov.	85317	
242	Ružena Davidovičová	2.X. 1919	Bardiov Bardiov	slov.	85318	
243	Ida Davidovičová	2. II. 1917	Bardiov Bardiov	slov.	85319	
244	Izrul Davidovič	11.X. 1935	Košice Bardiov	slov.	–	
25	Samuel Davidovič	7.VI. 1932	Košice Bardiov	slov.	–	
26	Ružena Dorfmannová	21.I. 1921	Sumsk Bardiov	nezist.	–	
247	Regina Engelmannová	6. IV. 1875	Bardiov Bardiov	slov.	86064	
248	Šara Engelmannová	22.XI. 1905	Bardiov Bardiov	slov.	–	
249	Anna Engelmannová	19.XI. 1914	Bardiov Bardiov	slov	86000	
250	Perla Glovitsová	7.XII. 1905	Bobova Bardiov	slov.	85358	
251	Regina Glovitsová	9.IX. 1896	Myšlenice Bardiov	slov.	zažiad.	
252	Chaji Rosalia Gllerova	10.I. 1871	Gorlica Bardiov	slov.	86012	
253	Serena Gllerová	7. I. 1901	Bardiov Bardiov	slov.	85932	
254	Estera Malka Gllerová	1. V. 1935	Košice Bardiov	slov.	–	
255	Marina Rezi Gllerová	29.I. 1939	Bardiov Bardiov	slov.	–	
256	Fany Gllerová	14.XII. 1941	Bardiov Bardiov	slov	–	
257	Reisel Glovitsová	27.9. 1907	Krakow Bardiov	slov.	85362	
258	Kalvina Ginhornová r. Hartmann	22.IV. 1905	Bardiov Bardiov	nezist.	86026	
259	Lenka Gllerová	12.VIII. 1909	Bardiov Bardiov	slov.	zažiad.	
260	Šara Ingelhardtová	20.VIII 1904	Bardiov Bardiov	nezist	85983	

Štátna knihiadareň v Bratislave 35:42

Obvodné notárstvo: BARDIOV
Obecné
Obec: BARDIOV
Pol. okres: BARDIOV

(Soznam A)

Číslo hárku: 14

Bežné číslo od 261 do 280

Súpis Židov

podľa §-u 6. vl. nar. 198/1941 Sl. z.

1 Bežné číslo	2 Meno Priezvisko	3 Deň, mesiac a rok narodenia	4 Miesto narodenia Bydlisko	5 Štátna príslušnosť	6 Evid. číslo legitim. ÚZ	7 Poznámka
261	Ružena Ehrenbergová r. Klaft	10.VIII. 1900.	Bardiov Bardiov	slov.	86293	
262	Lina Glovitsová r. Neumann	15.XII. 1878	Kubura Bardiov	slov.	zažiad.	
263	Helena Glovitsová	16.XII. 1909	Bardiov Bardiov	slov.	zažiad.	
264	Etela Glovitsová	15.X. 1915	Bardiov Bardiov	slov.	zažiad.	
265	Malka Glefantová	29.XII. 1894	Tmačovce Bardiov	slov.	85970	
266	Serena Glefantová	2. V 1924	Bardiov Bardiov	slov.	85972	
267	Rebeka Glefantová	12.III. 1927	Bardiov Bardiov	slov.	85973	
268	Berta Glefantová	4. XI. 1929	Bardiov Bardiov	slov.	–	
269	Helena Glefantová	20.X. 1931	Bardiov Bardiov	slov.	–	
270	Glefant Maur	4. V. 1933	Bardiov Bardiov	slov.	–	
271	Englendrová r. Grabenzahlová	30.VI. 1887	Gorlica Bardiov	nezist.	1521	
272	Gderová Rosalie	15.II. 1879	Žmigrof Bardiov	slov.	86033	
273	Gderová Dora	29.III. 1913	Bedőhaza Bardiov	slov.	zažiad.	
274	Gisenbergová Jolana	20. IV 1901	Bardiov Bardiov	nezist	85995	
275	Gisenberg Naftali	18.VIII 1930	Bardiov Bardiov	nezist	–	
276	Gisenberg Izak	30.XII 1931	Bardiov Bardiov	nezist	–	
277	Gisenberg Mozes	8. XII 1933	Bardiov Bardiov	nezist	–	
278	Gisenbergová Blanka	19.VI. 1935	Bardiov Bardiov	nezist	–	
279	Gdelmannová r. Gavlu.	14.IV. 1900	Dubiné Bardiov	slov.	86021	
280	Gdelmannová Jolana	8.XII 1921	Bardiov Bardiov	slov.	86015	

Štátna knihiadareň v Bratislave 35:42

ארכיון מולדתי

Obecné notárstvo:

Obec: BARDIOV

Pol. okres: BARDIOV

(Soznam A)

Bežné číslo od 281 do 300

Súpis Židov

podľa §-u 6. vl. nar. 198/1941 Sl. z.

1 Bežné číslo	2 Meno Priezvisko	3 Deň, mesiac a rok narodenia	4 Miesto narodenia Bydlisko	5 Štátna príslušnosť	6 Evid. číslo legitim. ÚZ	7 Poznámka
281	Berta Edelmannova	16.V. 1909	Bardiov Bardiov	slov.	86019	
282	Karolina Edelmannová	10.VIII. 1912	Bardiov Bardiov	slov.	86014	
283	Julia Elovičová	5. I. 1884	Bardiov Bardiov	slov.	85337	
284	Mina Elovičová	6.VII. 1912	Bardiov Bardiov	slov.	85339	
285	Friderika Elovičová	15.V. 1915	Černá Bardiov	slov.	85338	
286	Fula Elovičová-r.Friedmann	30.V. 1895	Debovice Bardiov	slov.	zažiad.	
287	Helena Elovičová	24.XII 1923	Bardiov Bardiov	slov.	zažiad.	
288	Berta Elovičová	11.IX. 1926	Bardiov Bardiov	slov.	-	
289	Seindl F.Urbánková Eisenbachová	10.III. 1900	Krynica Bardiov	nezist.	-	
290	Mecha Eisenbachová	5.X. 1922	Krynica Bardiov	nezist.	-	
291	Markus Eisenbach	8.XII. 1927	Krynica Bardiov	nezist.	-	
292	Aron Mandel Eisenbach	10.IV. 1929	Krynica Bardiov	nezist	-	
293	Nathan Eisenbach	20.IX. 1931	Krynica Bardiov	nezist.	-	
294	Abraham Eisenbach	10.V. 1932	Krynica Bardiov	nezist.	-	
295	Elias Eisenbach	1. V. 1935	Krynica Bardiov	nezist.	-	
296	Rachel Eisenbachová	16.XII. 1937	Krynica Bardiov	nezist.	-	
297	Juda Eisenbach	25.X. 1938	Krynica Bardiov	nezist.	-	
298	Etela Englenderová	3.XII. 1898	Sabinov Bardiov	slov	85367	
299	Magda Englenderová	24.VII. 1925	Košice Bardiov	slov.	85368	
300	Albert Englender	7. II. 1935	Bardiov Bardiov	slov.	-	

Štátna knihtlačiareň v Bratislave 70-42

Obecné notárstvo:

Obec: BARDIOV

Pol. okres: BARDIOV

(Soznam A)

Bežné číslo od 301 do 320

Súpis Židov

podľa §-u 6. vl. nar. 198/1941 Sl. z.

1 Bežné číslo	2 Meno Priezvisko	3 Deň, mesiac a rok narodenia	4 Miesto narodenia Bydlisko	5 Štátna príslušnosť	6 Evid. číslo legitim. ÚZ	7 Poznámka
301	Regina Englenderová	15.III. 1909	Bardiov Bardiov	slov.	85369	
302	Salamon Einhorn	14.XII. 1939	Bardiov Bardiov	nezist.	-	
303	Eugen Einhorn	27.VIII. 1940	Bardiov Bardiov	nezist.	-	
304	Jakub Fuda	25. 12. 1927.	Bardiov Bardiov	slov.	85841	
305	Kornelia Fensterová	4. VIII. 1923.	Bratislava Bardiov.	nezist.	13805	
306	Etela Fensterová	3. V. 1912.	Bratislava Bardiov.	nezist.	13802.	
307	Estera Fensterová	30. I. 1890	Krakow Bardiov	nezist.	13801	
308	Jetty Fröhlichová r.Jobelová	5. VII. 1881	Višňa Vola Bardiov	slov.	zažiad.	
309	Anna Fröhlichova	28.V. 1912	Bardiov Bardiov	slov.	zažiad.	
310	Ella Fröhlichová	6.I. 1915	Peč.N.Ves Bardiov	slov.	zažiad.	
311	Jetty Federová r.Nedecová	5.11. 1884	Sp.St.Ves Bardiov	slov.	11961	
312	Estera Federová	20.XII. 1916	Bratislava Bardiov	slov.	11960	
313	Helena Federová	2.XII. 1924	Bratislava Bardiov	slov	11958	
314	Regina Friedmannová-Spatzová	14.I. 1901	Slov.Raslavice Bardiov	nezist.	85726	
315	Viliam Friemann	28.XII. 1926	Bardiov Bardiov	nezist	85724	
316	Samuel Friedmann	7.XI. 1928	Bardiov Bardiov	nezist	-	
317	Viola Friedmannová	1. I. 1931	Bardiov Bardiov	nezist	-	
318	Frant. Friedmann	30.XI. 1932	Bardiov Bardiov	nezist	-	
319	Zoltan Friedmann	11.V. 1935	Bardiov Bardiov	nezist	-	
320	Hana Friedmannová-Holuber.	8. I. 1904	Košice Bardiov	nezist	85714	

Štátna knihtlačiareň v Bratislave 70-42

Obvodné notárstvo: BARDIOV
Obecné
Obec: BARDIOV
Pol. okres: BARDIOV

(Soznam A)

Súpis Židov

podľa §-u 6. vl. nar. 198/1941 Sl. z.

Číslo hárku: 17
Bežné číslo od 321 do 340

1 Bežné číslo	2 Meno Priezvisko	3 Deň, mesiac a rok narodenia	4 Miesto narodenia Bydlisko	5 Štátna príslušnosť	6 Evid. číslo legitim. OZ	7 Poznámka
321	Amalia Friedmannová-Riegelhapt	3.III. 1901	Červenica Bardiov	slov.	85871	
322	Rosa Friedmannová	13.X. 1872	Osikov Bardiov	slov.	85872	
323	Frieda Feierlichtová-Einhorn	15.IV. 1906	Pravrovce Bardiov	nezist	2839	
324	Rifka Feierlichtová	22,V. 1940	Bratislava Bardiov	nezist	-	
325	Berta Fudemová	12,III 1884	Krakow Bardiov	slov.	85879	
326	Josef Friedmann	19.X. 1932	Peč.N.Ves Bardiov	slov.	-	
327	Alica Friedmannová	14.XI. 1936	Bardiov Bardiov	slov	-	
328	Rosa Friedmannová-Sichermann	10.II. 1906	Kanesduga Bardiov	slov.	85867	
329	Giza Friedmannová	20.II. 1932	Bardiov Bardiov	slov.	-	
330	Sara Friedmannova	11.XI. 1933	Bardiov Bardiov	slov.	-	
331	Saul Friedmann	26.XII 1936	Košice Bardiov	slov.	-	
332	Nathann Friedmann	28.X. 1938	Košice Bardiov	slov.	-	
333	Oskar Friedmann	20.VII 1940	Bardiov Bardiov	slov	-	
334	Anna Friedmannová	6.II. 1942	Bardiov Bardiov	slov	-	
335	Ester Friedmannová-Appelová	16.VIII 1909	Banovce n/O Bardiov	nezist	1437	
336	Magda Friedmannová	25.VII 1940	Bratislava Bardiov	nezist	-	
337	Anna Fudemová	25.XII 1890	Bardiov Bardiov	slov.	85843	
338	Rifka Feuerlichtová r.Damová	12.VI. 1865	Jaslov Bardiov	slov.	85734	
339	Chaja Est. Feuerlichtová	13.VIII 1926	Bardiov Bardiov	slov.	-	
340	Berta Fechterová	9.XI. 1881	Bardiov Bardiov	slov.	57057	

Obvodné notárstvo: BARDIOV
Obecné
Obec: BARDIOV
Pol. okres: BARDIOV

(Soznam A)

Súpis Židov

podľa §-u 6. vl. nar. 198/1941 Sl. z.

Číslo hárku: 18
Bežné číslo od 341 do 360

1 Bežné číslo	2 Meno Priezvisko	3 Deň, mesiac a rok narodenia	4 Miesto narodenia Bydlisko	5 Štátna príslušnosť	6 Evid. číslo legitim. OZ	7 Poznámka
341	Sara Fechterová	17.VII. 1915	Bobová Bardiov	slov.	85856	
342	Helena Freierová r.Linková	4. IV. 1894	Pezinok Bardiov	nezist.	1442	
343	Rosa Freierová	25.V. 1919	Pezinok Bardiov	nezist	1443	
344	Rena Freierová	1. II. 1921	Pezinok Bardiov	nezist.	1444	
345	Josefina Freierová	25X. 1928	Pezinok Bardiov	nezist	-	
346	Šara Friedmannová-Beinhorn	28.III. 1905	Mukačevo Bardiov	slov.	zažiad.	
347	Otto Ašer Friedmann	16.IX. 1903	Košice Bardiov	slov.	-	
348	Helena Fettmannová r.Fuhrer	12.V. 1897	Bardiov Bardiov	slov	85831	
349	Rosa Finková	3. IV. 1892	Bardiov Bardiov	slov.	85915	
350	Irena Friedmannová r.Frenkl	25.XI. 1910	Malý Lipník Bardiov	slov.	85943	
351	Giza Friedmannová	17.VII. 1893	Zborov Bardiov	slov.	zažiad.	
352	Ružena Friedmannová	29.III. 1927	Košice Bardiov	slov.	zažiad.	
353	Ernestina Friedmannová	28.I. 1932	Košice Bardiov	slov	-	
354	Etta Friedmannová-Bruderová	23.XI. 1897	Bruśnica Bardiov	slov.	85961	
355	Isabela Friedmannová	18.X. 1940	Bardiov Bardiov	slov.	-	
356	Šara Friedmannová	22.XII 1941	Bardiov Bardiov	slov.	-	
357	Serena Fechterová	15.III. 1915	Bardiov Bardiov	nezist.	85856	
358	Koloman Fechter	11.II. 1940	Bardiov Bardiov	nezist.	-	
359	Blima Freirichová	8.VI. 1888	Zborov Bardiov	slov.	85826	
360	Giza Friedmannová-Brunsdor	30.VI. 1890	Košice Bardiov	slov.	85874	

Štátna knihtlačiareň v Bratislave 35 42

Obecné notárstvo: BARDIOV

Obec: BARDIOV

Pol. okres: BARDIOV

(Soznam A)

Bežné číslo od 361 do 380

Súpis Židov

podľa §-u 6. vl. nar. 198/1941 Sl. z.

1 Bežné číslo	2 Meno – Priezvisko	3 Deň, mesiac a rok narodenia	4 Miesto narodenia – Bydlisko	5 Štátna príslušnosť	6 Evid. číslo legitim. ÚZ	7 Poznámka
361	Ida Feuerlichtová-Friedmann	8.IX. 1891	Bardiov Bardiov	slov.	zažiad.	
362	Magda Feuerlichtová	29.XI. 1919	Bardiov Bardiov	slov.	85917	
363	Baruch Feuerlicht	29.VIII 1889	Bardiov Bardiov	slov.	-	
364	Šara Feslerová	14.III 1885	Kuzek Bardiov	nezist.	3589	
365	Serena Fischová r.Vostädter.	21.VII 1905	Čirč Bardiov	nezist	85882	
366	Jakub Fisch	27.X. 1930	Bardiov Bardiov	nezist.	-	
367	Anna Fischová	23.XI. 1931	Bardiov Bardiov	nezist	-	
368	Leopold Fisch	17.X. 1935	Topoľčany Bardiov	nezist	-	
369	Eugen Freier	25.IV. 1927	Pezinok Bardiov	nezist	-	
370	Sali Fridemová r.Klaterová	17.VIII 1905	Zaršina Bardiov	slov.	zažiad.	
371	Arnold Fridem	11.III 1936	Karlsbad Bardiov	slov.	-	
372	Salo Fridem	9.IX. 1940	Sliedinv Bardiov	slov	-	
373	Betty Friedmannová-Holender	20.VI. 1875	Zborov Bardiov	slov.	85784	
374	Maria Friedmannová-Rotenberg	29.X. 1913	Kišmaria Bardiov	slov.	88702	
375	Gitta Friedmannová-Goldberg	1. V. 1894	Milovka Bardiov	slov.	85823	
376	Rosa Friedmannová	12.VII 1920	Milovka Bardiov	slov.	85822	
377	Edita Friedmannová	26.V. 1924	Bardiov Bardiov	slov.	85820	
378	Naftali Friedmann	15.X. 1930	Bardiov Bardiov	slov.	-	
379	Margita Fränkelová-Bornfreund	2. VI. 1917	Bardiov Bardiov	slov.	85898	
380	Jos.Maier Fränkel	10.X. 1941	Bardiov Bardiov	slov.	-	

Štátna knihliadareň v Bratislave 29-42

Obecné notárstvo: BARDIOV

Obec: BARDIOV

Pol. okres: BARDIOV

(Soznam A)

Bežné číslo od 381 do 400

Súpis Židov

podľa §-u 6. vl. nar. 198/1941 Sl. z.

1 Bežné číslo	2 Meno – Priezvisko	3 Deň, mesiac a rok narodenia	4 Miesto narodenia – Bydlisko	5 Štátna príslušnosť	6 Evid. číslo legitim. ÚZ	7 Poznámka
381	Jana Fränkelová r.Samet	1887	Hlohov Bardiov	slov.	85709	
382	Matilda Fränkelová	9.X. 1911	Osvinčim Bardiov	slov.	85704	
383	Antonia Fränkelová	29.IX. 1917	Bardiov Bardiov	slov.	85707	
384	Šara Fränkelová	18.VI. 1923	Bardiov Bardiov	slov.	85705	
385	Šeindl Fränkelová	14.II. 1938	Velička Bardiov	slov.	-	
386	Saul Fränkel	9. II. 1942	Bardiov Bardiov	slov.	-	
387	Giza Fränkelová r.Safram	20.VIII 1889	Guboltov Bardiov	slov.	85856	
388	Dora Fränkelová r.	13.III. 1926	Bardiov Bardiov	slov	85853	
389	Berta Fränkelová	3. I. 1925	Bardiov Bardiov	slov.	85854	
390	Lea Friedmannová	III. 1875	Kl.Tvarožec Bardiov	nezist	85834	
391	Eva Friedmannová	15.VIII. 1907	Bardiov Bardiov	nezist	zažiad.	
392	Josefina Fuhrerová r.Neumann.	27.XII. 1871	Bardiov Bardiov	nezist.	85919	
393	Chaja Fuhrerová	14.I. 1901	Bardiov Bardiov	nezist.	86791	
394	Linka Friedová r.Glücková	5. XII 1901	Bardiov Bardiov	nezist.	85946	
395	E.Banjamin Fried	21.IV. 1927	Bardiov Bardiov	nezist.	-	
396	Rosa Friedová	26. XII. 1928	Bardiov Bardiov	nezist.	-	
397	Muyer Fried	28.IX. 1931	Bardiov Bardiov	nezist.	-	
398	Jetty Friedová	21.IV. 1933	Košice Bardiov	nezist.	-	
399	Amulia Friedmannová-Rosenwasser	27.V. 1894	Bardiov Bardiov	slov.	85770	
400	Helena Friedmannová	28.III 1925	Bardiov Bardiov	slov.	85769	

Štátna knihliadareň v Bratislave 29-42

Obvodné / Obecné notárstvo: BARDIOV

Obec: BARDIOV

Pol. okres: BARDIOV

Číslo hárku: 21

Bežné číslo od 401 do 420

(Soznam A)

Súpis Židov

podľa §-u 6. vl. nar. 198/1941 Sl. z.

1 Bežné číslo	2 Meno / Priezvisko	3 Deň, mesiac a rok narodenia	4 Miesto narodenia / Bydlisko	5 Štátna príslušnosť	6 Evid. číslo legitim. ÚZ	7 Poznámka
401	Ascher Friedmann	20.VII 1927	Bardiov Bardiov	slov.	85758	
402	Izrael Friedmann	14.VIII 1929	Bardiov Bardiov	slov.	–	
403	Šara Friedmannová	16.XII 1931	Bardiov Bardiov	nezist	–	
404	Aliza Friedmannová	6. V. 1933	Bardiov Bardiov	slov.	–	
405	Julia Frënkelová-Abrahamovič	12.III 1905	Bardiov Bardiov	slov.	85750	
406	Ita Feuerlichtová	8.VII. 1866	Bardiov Bardiov	nezist.	86638	
407	Tany Feuerlichtová	2.I. 1930	Bardiov Bardiov	nezist	86643	
408	Margita Feuerlichtová	11.XII 1921	Bardiov Bardiov	nezist.	86642	
409	Rezi Friedmannová-Fingerhut	14.VII 1895	Bardiov Bardiov	slov.	85920	
410	Helena Friedmannová	21.VI. 1926	Bardiov Bardiov	slov.	85921	
411	Olga Friedmannová	22.XI. 1930	Bardiov Bardiov	slov.	–	
412	Seindel Fränkelová r.Hohenstreit	21.III 1887	Rava Ruska Bardiov	nezist	85808	
413	Frieda Fränkelová	23.XII 1914	Bardiov Bardiov	nezist	85806	
414	Matilda Fränkelová	5. III 1917	Bardiov Bardiov	nezist	85805	
415	Šara Fränkelová	20.II. 1923	Bardiov Bardiov	nezist	85802	
416	Antonia Fränkelová	12.X. 1924	Bardiov Bardiov	nezist.	85801	
417	Sprinca Fränkelová	16.X. 1926	Bardiov Bardiov	nezist	85800	
418	Maria Friedmannová	8.III. 1908	Bardiov Bardiov	slov.	zažiad.	
419	Cina Friedmannová	15. I. 1877	Bardiov Bardiov	slov.	zažiad.	
420	Anna Friedmannová-Körzerová	21.X. 1869	Bardiov Bardiov	slov.	zažiad.	

Obvodné / Obecné notárstvo: BARDIOV

Obec: BARDIOV

Pol. okres: BARDIOV

Číslo hárku: 22

Bežné číslo od 421 do 440

(Soznam A)

Súpis Židov

podľa §-u 6. vl. nar. 198/1941 Sl. z.

1 Bežné číslo	2 Meno / Priezvisko	3 Deň, mesiac a rok narodenia	4 Miesto narodenia / Bydlisko	5 Štátna príslušnosť	6 Evid. číslo legitim. ÚZ	7 Poznámka
421	Maria Feuerlichtová-Groermann	30.I. 1875	Nový Sącz Bardiov	slov.	85891	
423	Regina Feuerlichtová	3.VIII 1914	Bardiov Bardiov	slov.	85893	
423	Seindel Fingerhutová	16.VII 1899	Bardiov Bardiov	nezist.	85621	
424	Jakob Fingerhut	12.V. 1928	Bardiov Bardiov	nezist	–	
425	Izidor Fingerhut	10.V. 1932	Bardiov Bardiov	nezist.	–	
426	Filip Fingerhut	20.IV. 1934	Bardiov Bardiov	nezist	–	
427	Salamon Fingerhut	27.XII 1936	Bardiov Bardiov	nezist	–	
428	Rosa Fingerhutová	30.XII 1929	Bardiov Bardiov	nezist	–	
429	Helena Fingerhutová	13.IV. 1940	Bardiov Bardiov	nezist	–	
430	Regina Fingerhutová	19.II. 1942	Bardiov Bardiov	nezist.	–	
431	Ascher Friedmann	28.IX. 1927	Bardiov Bardiov	slóv.	85774	
432	Anna Nety Friedmannová	22.IX. 1899	Bardiov Bardiov	slov.	85772	
433	Rachel Friedmannová	30.III 1926	Bardiov Bardiov	slov.	85773	
434	Lazar Moz Friedmann	23.I. 1929	Bardiov Bardiov	slov.	–	
435	Magda Friedmannová	8.V. 1931	Bardiov Bardiov	slov.	–	
436	Šara Friedmannová	3.I. 1932	Bardiov Bardiov	slov.	–	
437	Abraham Friedmann	18.I. 1940	Bardiov Bardiov	slov.	–	
438	Stella Friedová	28.VIII 1935	Bratislava Bardiov	nezist	–	
439	Karolina Fischhofová r.Baierová	27.I. 1894	Bratislava Bardiov	nezist.	304	
440	Riza Fischhofová	7.VII 1927	Bratislava Bardiov	nezistt	305	

Štátna knihtlačiarňa v Bratislave 32 42

Obecné

Obec: [illegible]

Pol. okres: [illegible]

(Soznam A)

Bežné číslo od 441 do 460

Súpis Židov

podľa §-u 6. vl. nar. 198/1941 Sl. z.

1 Bežné číslo	2 Meno / Priezvisko	Deň, mesiac a rok narodenia	Miesto narodenia / Bydlisko	Štátna príslušnosť	Evid. číslo legitim. ÚZ	Poznámka
441	Rachel Fischhofová	9.XI. 1949	Bratislava Bardiov	nezist	-	
442	Mozus Fischhuf	16.X. 1933	Bratislava Bardiov	nezist	-	
443	Sara Sidel Feuerlichtová-Kornavor	4.II. 1896	Zborov Bardiov	slov.	zažiad.	
444	Ch.Ester Feuerlichtová	27.IX. 1935	Bardiov Bardiov	slov.	zažiad.	
445	Svindl Feuerlichtová	16.VI. 1928	Bardiov Bardiov	slov.	-	
446	Abraham Feuerlicht	6.VII. 1929	Bardiov Bardiov	slov.	-	
447	Regina Feuerlichtová	7.IV. 1931	Bardiov Bardiov	slov.	-	
448	Osias Feuerlicht	6.I. 1933	Bardiov Bardiov	slov.	-	
449	Cecilia Feuerlichtová	25.VI. 1934	Bardiov Bardiov	slov.	-	
450	Pavel Feuerlicht	8. V. 1936	Bardiov Bardiov	slov.	-	
451	Samuel Dav Feuerlicht	8. V. 1936	Bardiov Bardiov	slov.	-	
452	Alžbeta Friedmannová	29. I. 1905	Bardiov Bardiov	slov.	85768	
453	Aron Friedmann	12.VI. 1940	Bardiov Bardiov	slov.	-	
454	Rosa Friedmannová-Schiffová	15.XI. 1872	Bardiov Bardiov	nezist	85718	
455	Frida Friedmannová	15.II 1901	Bardiov Bardiov	nezist	zažiad.	
456	Czarna Fischová	19.III. 1902	Tarnov Bardiov	nezist.	85754	
457	Berta Fischová	9.XI. 1925	Leipzig Bardiov	nezist.	85753	
458	Fana Friedmannová-Rosner.	18.IV. 1914	Bardiov Bardiov	nezist	85059	
459	Eliaš Friedmann	1. IV. 1936	Košice Bardiov	nezist	-	
460	Bernard Friedmann	27.VIII 1938	Bardiov Bardiov	nezist	-	

Štátna knihtlačiareň v Bratislave 39.42

Obecné

Obec: [illegible]

Pol. okres: [illegible]

(Soznam A)

Bežné číslo od 461 do 480

Súpis Židov

podľa §-u 6. vl. nar. 198/1941 Sl. z.

1 Bežné číslo	2 Meno / Priezvisko	Deň, mesiac a rok narodenia	Miesto narodenia / Bydlisko	Štátna príslušnosť	Evid. číslo legitim. ÚZ	Poznámka
461	Mirjam Findrová	5.III. 1874	Granda Bardiov	nezist	86917	
462	Helena Friedmannová	4.X. 1921	Futka Bardiov	slov.	zažiad.	
463	Maria Fuhrarová	1900	Varatka Bardiov	nezist	89002	
464	Ružena Feuerlichtová	18.XII. 1891	Bardiov Bardiov	nezist	88651	
465	Etta r.Feldschreiberová Friedmannová	20.VI. 1903	Bardiov Bardiov	slov.	zažiad.	
466	Margita Friedmannová	4. I. 1939	Bardiov Bardiov	slov.	-	
467	Max Friedmann	22.I. 1932	Bardiov Bardiov	slov.	-	
468	Norber Friedmann	25.XII. 1940	Bardiov Bardiov	slov.	-	
469	Terezia Friedmannová	26.VII. 1875	Nový Sacz Bardiov	slov.	zažiad.	
470	Ester Fränkelová	12.III. 1904	Bardiov Bardiov	slov.	85712	
471	Šara Friedmannová	17.IV. 1874	Bardiov Bardiov	nezist	85825	
472	Rachel Fränkelova	15.III. 1939	Bardiov Bardiov	nezist	-	
473	Fany Fränkelová	I. I. 1917	Bardiov Bardiov	slov.	zažiad.	
474	Leop. Frant. Fränkel	24. I. 1921	Bardiov Bardiov	slov.	zažiad.	
475	Anna Lose Fränkelová	25.XII. 1922	Bardiov Bardiov	slov.	zažiad.	
476	Vina Feuerlichtová-Dunová	18.V. 1877	Maszovice Bardiov	slov.	zažiad.	
477	Regina Feuerlichtová	1.I. 1912	Bardiov Bardiov	slov.	zažiad.	
478	Helena Feuerlichtová	21.V. 1908	Bardiov Bardiov	slov.	zažiad.	
479	Ida Feuerlichtová	6. IX. 1906	Bardiov Bardiov	slov.	zažiad.	
480	Cecilia Feuerlichtová	10.I. 1910	Bardiov Bardiov	slov.	85760	

Štátna knihtlačiareň v Bratislave 39.42

Obvodné / Obecné notárstvo: BARDIOV
Obec: BARDIOV
Pol. okres: BARDIOV

(Soznam A)

Súpis Židov

podľa §-u 6. vl. nar. 198/1941 Sl. z.

Číslo hárku: 25
Bežné číslo od 481 do 500

1 Bežné číslo	2 Meno Priezvisko	3 Deň, mesiac a rok narodenia	4 Miesto narodenia Bydlisko	5 Štátna príslušnosť	6 Evid. číslo legitim. ÚZ	7 Poznámka
481	Rosa Friedmannová	1872	Tarnóbec Bardiov	slov.	-	
482	Alžbeta Friedmannová	7. V. 1880	Košice Bardiov	nezist.	-	
483	Frieda Friedmannová	25. VIII. 1931	Košice Bardiov	nezist	-	
484	Dora Friedmannová-Spatzová	6. IX. 1912	Bardiov Bardiov	slov.	zažiad.	
485	Otokar Friedmann	7. IX. 1935	Bardiov Bardiov	slov.	-	
486	Zolta Friedmann	17. IV. 1936	Bardiov Bardiov	slov.	-	
487	Šára Grossmannová-Neumann	15. X. 1906	Košice Bardiov	slov.	85637	
488	Estera Ag Grossmannová	16. VI. 1930	Bardiov Bardiov	slov.	-	
489	Ivan Grossmann	17. VIII 1934	Košice Bardiov	slov	-	
490	Dobora Guttmannová-Weissová	11. IV. 1891	Bardiov Bardiov	slov.	85626	
491	Hermina Guttmannová	24. VIII 1912	Bardiov Bardiov	slov.	85625	
492	Bernard Guttmann	10. VIII 1931	Bardiov Bardiov	slov.	-	
493	Malvina Goldsteinová	18. V. 1883	Pusta Pola Bardiov	slov.	86571	
494	Regina r. Grünbergerová Grünbergerová	24. VI. 1890	Barakovo Bardiov	nezist	752	
495	Ita Grünbergerová	26. IX. 1938	Brutislava Bardiov	nezist	-	
496	Eva r. Rosenwasser Gottliebová-Ullmannová	17. X. 1896	Bardiov Bardiov	slov.	86588	
497	Alžbeta Gottliebová-U.	3. II. 1931	Bardiov Bardiov	slov.	-	
498	Izak Gottlieb	16. V. 1932	Bardiov Bardiov	slov.	-	
499	Alica Gottliebová	14. IX. 1934	Bardiov Bardiov	slov.	-	
500	Izrael Gottlieb	24. III 1937	Bardiov Bardiov	slov	-	

Obvodné / Obecné notárstvo: BARDIOV
Obec: BARDIOV
Pol. okres: BARDIOV

(Soznam A)

Súpis Židov

podľa §-u 6. vl. nar. 198/1941 Sl. z.

Číslo hárku: 26
Bežné číslo od 501 do 520

1 Bežné číslo	2 Meno Priezvisko	3 Deň, mesiac a rok narodenia	4 Miesto narodenia Bydlisko	5 Štátna príslušnosť	6 Evid. číslo legitim. ÚZ	7 Poznámka
501	Golda Glatzová	7. VII. 1870	Domorovka Bardiov	nezist.	1575	
502	Eugenia Grossová r. Deutschová	24. VI. 1896	Uzhorod Bardiov	slov.	85652	
503	Rebeka Götzová	17. VII. 1892	Bardiov Bardiov	nezist	11995	
504	Jetty Goldová r. Mitlerová	2. V. 1869	V. Orlich Bardiov	slov.	85640	
505	Berta Grünbutová	10. IX. 1901	Dun. Streda Bardiov	nezist.	14/861	
506	Frant. Grunbutová	16. VII. 1903	Dun. Streda Bardiov	nezist	14862	
507	Maria Goldová-Feiervisnova	6. I. 1895	Nova Lubovna Bardiov	slov.	85647	
508	Rosa Goldová	6. VI. 1927	Bardiov Bardiov	slov.	85642	
509	Alžbeta r. Weinerová Dr. Grossmirtova	18. VI. 1897	Kamionka Bardiov	slov.	-	
510	Vera Berta Grosswirtová	2. X. 1930	Košice Bardiov	slov	-	
511	Ilma Erika Grosswirtová	20. VIII. 1936	Bardiov Bardiov	slov.	-	
512	Alžbeta Grünwaldová	14. I. 1910	Bardiov Bardiov	slov.	85628	
513	Alica Garfunkelová-Sternová	10. III. 1919	Bardiov Bardiov	slov.	17015	
514	Frida Grossová r. Grossová	13. IX. 1910	Košice Bardiov	nezist	85586	
515	Dusia Glucková r. Feuerová	4. XI. 1867	Ruska Vola Bardiov	slov.	86601	
516	Malvina Glucková	8. VII. 1912	Ruska Vola Bardiov	slov.	86598	
517	Berta Glucková	12. IX. 1915	Bardiov Bardiov	slov.	86596	
518	Frida Glucková	29. VII. 1917	Bardiov Bardiov	slov.	86597	
519	Ľudoška Glucková	8. VII. 1925	Bardiov Bardiov	slov.	86599	
520	Glueck Mojžiš Wolf	25. IX. 1903	Bardiov Bardiov	slov.	86600	

Obecné notárstvo: BARDIOV

Obec: BARDIOV

Pol. okres: BARDIOV

(Soznam A)

Bežné číslo od 521 do 540

Súpis Židov

podľa §-u 6. vl. nar. 198/1941 Sl. z.

1 Bežné číslo	2 Meno Priezvisko	3 Deň, mesiac a rok narodenia	4 Miesto narodenia Bydlisko	5 Štátna príslušnosť	6 Evid. číslo legitim. OZ	7 Poznámka
521	Natalia Goldberg. rod. Mornová	12.VIII 1911	Nacza Bardiov	nezist	85632	
522	Giza Garlichová r. Fachbar	10.VII. 1871	Bardiov Bardiov	nezist	85559	
523	Hanina Guttmannová r. Goldmanová	22.VII. 1911	Stropkov Bardiov	slov.	86626	
524	Nathan Guttmann	17. I. 1941	Bardiov Bardiov	slov.	-	
525	Etta r. Landauová Goldfischerová	10.III. 1897	Bardiov Bardiov	slov	86554	
526	Cecilia Goldfischerová	30.10. 1926	Bardiov Bardiov	slov.	-	
527	Matilda Goldfischerová	2. VI. 1931	Bardiov Bardiov	slov.	-	
528	Etta Goldfischerová	21.VI. 1932	Bardiov Bardiov	slov.	-	
529	Jakub Goldfischer	15.VII 1937	Berlin Bardiov	slov.	-	
530	Ida Grünbergerová	16.VII 1907	Dubava Bardiov	nezist	872	
531	Henrik Grünberger	25.II. 1935	Bratislava Bardiov	nezist	-	
532	Egon Grünberger	20.III. 1936	Bratislava Bardiov	nezist	-	
533	Amalia Grunsmannová	14.X. 1920	Bardiov Bardiov	slov	86631	
534	Regina Guttmannová-Darsievicz	2. VII. 1904	Berehovo Bardiov	nezist.	85333	
535	Zlata Guttmannová-Kornreich	15.V. 1879	Tylicz Bardiov	slov	86603	
536	Reisel Guttmannová-Holender	10.12. 1880	Bardiov Bardiov	slov.	86534	
537	Lina Guttmannová	20.VIII. 1909	Bardiov Bardiov	slov.	86535	
538	Giza Guttmannová	26.X. 1921	Bardiov Bardiov	slov.	86538	
539	Regina Götzová-Neumannová	1. I. 1907	Bardiov Bardiov	nezist	86628	
540	Jakub Götz	18.VII. 1937	Bardiov Bardiov	nezist	-	

Štátna knihtlačiareň v Bratislave 52 42

Obecné notárstvo: BARDIOV

Obec: BARDIOV

Pol. okres: BARDIOV

(Soznam A)

Bežné číslo od 541 do 560

Súpis Židov

podľa §-u 6. vl. nar. 198/1941 Sl. z.

1 Bežné číslo	2 Meno Priezvisko	3 Deň, mesiac a rok narodenia	4 Miesto narodenia Bydlisko	5 Štátna príslušnosť	6 Evid. číslo legitim. OZ	7 Poznámka
541	Olga Götzová	28.VI. 1941	Bardiov Bardiov	nezist.	-	
542	Magda Goldbergerová	27. II. 1914	Nagyszöllös Bardiov	slov-	-	
543	Margita r. Guttfreundová Goldmannová	15.VIII. 1912	Slov.Župov Bardiov	slov.	85578	
544	Erika Goldmannová	23.XI. 1936	Bardiov Bardiov	slov.	-	
545	Lilli Goldmannová	6. X. 1941	Bardiov Bardiov	slov.	-	
546	Šura Goldmannová	15.III. 1915	Bardiov Bardiov	slov.	85581	
547	Hetty Goldmannová-Huber.	8. II. 1884	Kurima Bardiov	slov.	85579	
548	Fany r. Markinová Guttmannová	21.XII. 1853	Bardiov Bardiov	slov.	-	
549	Fany Gottliebova-Weisberg	5. VIII. 1895	Zborov Bardiov	nezist	86557	
550	Gabriela Gottliebová	10.VIII. 1926	Zborov Bardiov	nezist	86556	
551	Pavel Henrik Gottlieb	19.II. 1929	Zborov Bardiov	nezist	-	
552	Rifka Grossmannová-Glücková	5. V. 1855	Lukov Bardiov	nezist	-	
553	Chaja Gottlobová-Durchschlag	15.VIII. 1884	Borok Bardiov	slov.	86623	
554	Blanka Gottlobová	4.XII. 1921	Bardiov Bardiov	slov.	86621	
555	Anna Gottlobová	28.VIII. 1927	Bardiov Bardiov	slov.	86619	
556	Berta Gottlobová r. Gottlob.	12. XII. 1905	Tilic Bardiov	slov.	86668	
557	Anna Gottlobová	12.XII. 1937	Bardiov Bardiov	slov.	-	
558	Lina Grunfeldová-Grunfeld.	22.VI. 1920	Dortmund Bardiov	slov.	-	
559	Eliachim Grunfeld	29.XII. 1938	Tešín Bardiov	slov.	-	
560	Ruchel Götzová-Piculová	6. XI. 1885	Bardiov Bardiov	nezist	85696	

Štátna knihtlačiareň v Bratislave 52 42

Obvodné notárstvo: [illegible]
Obecné
Obec: [illegible]
Pol. okres: [illegible]

(Soznam A)

Súpis Židov

podľa §-u 6. vl. nar. 198/1941 Sl. z.

Číslo šárku: 29.
Bežné číslo od 561 do 580

1 Bežné číslo	2 Meno Priezvisko	3 Deň, mesiac a rok narodenia	4 Miesto narodenia Bydlisko	5 Štátna príslušnosť	6 Evid. číslo legitim. ÚZ	7 Poznámka
561	Rebeka Grüssgottová-Friedmann	6.III. 1896	Bardiov Bardiov	slov.	-	
562	Ida Grüssgottová	24.IV. 1930	Bardiov Bardiov	slov.	-	
563	Sarena Grüssgottová	10.XII. 1934	Bardiov Bardiov	slov.	-	
564	Helena Grüssgottová	28.XII. 1938	Bardiov Bardiov	slov.	-	
565	Frida Garfeinová-Friedmann	19. II. 1867	Stara Sonča Bardiov	slov.	86553	
566	Regina Garfeinová	15.II. 1898	Bardiov Bardiov	slov.	86574	
567	Jos.Wolf Garfein	30.IV. 1926	Bardiov Bardiov	slov	86549	
568	Šara Garfeinová	19.VII. 1933	Bardiov Bardiov	slov.	-	
569	Anna Garfeinová	2. VI. 1937	Bardiov Bardiov	slov.	-	
570	Liebe Guttmannová-Bergerova	2.XI. 1879	Bardiov Bardiov	slov.	86575	
571	Šara Grünerová-Englardová	10.V. 1868	Uščik Dolny Bardiov	nezist	85345	
572	Šarolta Grünerová	26.VI. 1911	Bardiov Bardiov	nezist	85345	
573	Dora Grünerová	22.XI. 1898	Bardiov Bardiov	nezist	85343	
574	Libuša Grünerová	5. III. 1930	Košice Bardiov	nezist	-	
575	Ruth Gelbová	12.X. 1922	Wien Bardiov	slov.	94326	
576	Jolana Götzová r.Weissová	25.VII. 1908	Sečovce Bardiov	nezist	109517	
577	Rosa Guttmannová-Sporerová	16.XII. 1873	Čirč Bardiov	nezist	86508	
578	Maria Lan Grünspanová	22.VII. 1918	Bardiov Bardiov	slov.	86590	
579	Abr.Kiva Grünspan	1.X. 1930	Bardiov Bardiov	slov.	-	
580	Malvina Grünspanová	25.I. 1935	Bardiov Bardiov	slov.	-	

Obvodné notárstvo: [illegible]
Obecné
Obec: [illegible]
Pol. okres: [illegible]

(Soznam A)

Súpis Židov

podľa §-u 6. vl. nar. 198/1941 Sl. z.

Číslo hárku: 30
Bežné číslo od 581 do 600

1 Bežné číslo	2 Meno Priezvisko	3 Deň, mesiac a rok narodenia	4 Miesto narodenia Bydlisko	5 Štátna príslušnosť	6 Evid. číslo legitim. ÚZ	7 Poznámka
581	Berta Grossová-Zellová	15. I. 1904	Bardiov Bardiov	slov.	86603	
582	Theodor Gross	9. 7. 1933	Bardiov Bardiov	slov.	-	
583	Hedi Grossová	15.III. 1937	Bardiov Bardiov	slov.	-	
584	Margita Garhardová	18.X. 1925	Bardiov Bardiov	nezist	8540	
585	Rochau Grossová-Brandsdorfová	25.XII. 1901	Mjelec Bardiov	slov.	-	
586	Eugen Gross	6. IV. 1929	Bardiov Bardiov	slov.	-	
587	Benjamin Gross	31.V. 1932	Košice Bardiov	slov.	-	
588	Ella Grozsová	10. I. 1934	Košica Bardiov	slov.	-	
589	Alica Grosserová-Steinhauer	20.II. 1912	Ždanová Bardiov	nezist	85672	
590	Rosa Guttmannová	8. I. 1909	Varatka Bardiov	slov.	87231	
591	Emilia Guttmannová	20.XII. 1941	Bardiov Bardiov	slov.	-	
592	Dina Grossová-Schöndorfova	17.III. 1875	Bardiov Bardiov	nezist.	-	
593	Blanka Garfeinová-Spiegelová	21. I. 1908	Mukačevo Bardiov	slov.	86544	
594	Jakub Garfein	2. VII. 1930	Hadasa Bardiov	slov.	-	
595	Estara Grunwaldová	4. VII. 1891	Zborov Bardiov	slov.	86606	
596	Teresa Grünwaldová	8. IIX. 1925	Bardiov Bardiov	slov.	86607	
597	Julia Götzova-Schlesingerová	28.XII. 1896	Becsaklö Bardiov	nezist.	85636	
598	Juraj Götz	1. IV. 1927	Polomka Bardiov	nezist.	-	
599	Eva Götzová	28.VIII. 1931	Süreg Bardiov	nezist.	-	
600	Giza Verovitzová-Friedmann	1. III. 1896	Zborov Bardiov	slov.	86444	

120 באבדן מולדתי

Obecné notárstvo: [illegible]

Obec: [illegible]

Pol. okres: BARDIOV

(Soznam A)

Bežné číslo od 601 do 620

Súpis Židov

podľa §-u 6. vl. nar. 198/1941 Sl. z.

1 Bežné číslo	2 Meno / Priezvisko	3 Deň, mesiac a rok narodenia	4 Miesto narodenia / Bydlisko	5 Štátna príslušnosť	6 Evid. číslo legitim. ÚŽ	7 Poznámka
601	Rosa Horovitzová	29.XI. 1924	Bardiov Bardiov	slov.	86443	
602	Helena Horovitzová	26.XII. 1928	Bardiov Bardiov	slov.	–	
603	Frieda Horovitzová	27.V. 1932	Bardiov Bardiov	slov.	–	
604	Regina Herškovičová	25. I. 1903	Košelová Bardiov	nezist.	1126	
605	Helena Herškovičová-Schächter	21.II. 1910	Těšín Bardiov	nezist	86435	
606	Amalia Hellerová-Rindlerová	4. II. 1889	Bachov Bardiov	nezist	113	
607	Šara Hellerová	23.VII. 1921	Bratislava Bardiov.	nezist	117	
608	Antonia Hellerová	12.VIII. 1924	Bratislava Bardiov	nezist.	116	
609	Eta Herzová-Fischerová	23.IV. 1913	Borzava Bardiov	slov.	–	
610	Edita Herzová	10.VII. 1935	Košice Bardiov	slov.	–	
611	Regina Hendlerová-Tobiašová	23. V. 1890	Osvinčím Bardiov	slov.	12484	
612	Šara Hendlerová	3. VI. 1924	Budapešť Bardiov	slov.	12485	
613	Josefina Hartmannová-Horovitz.	16. II. 1874	Zborov Bardiov	nezist	86475	
614	Frida Hönigová-Schwarzuvá	5. I. 1889	Mezilaborce Bardiov	slov.	86465	
615	Etta Hönigová	11. III. 1914	Bardiov Bardiov	slov.	86464	
616	Pepi Halpertová-Neugröschel.	25.V. 1864	Bardiov Bardiov	nezist.	–	
617	Flora Halpertová	9.XI. 1932	Košice Bardiov	nezist	–	
618	Anna Herzová-Bruderová	31.XII. 1876	Rušnica Bardiov	slov.	86511	
619	Etta Hofmannová-Kleinová	29.XI. 1905	Košice Bardiov	nezist	86188	
620	Livia Hofmannová	21.X. 1932	Bardiov Bardiov	nezist	–	

Štátna knihtlačiareň v Bratislave

Obecné notárstvo: [illegible]

Obec: BARDIOV

Pol. okres: BARDIOV

(Soznam A)

Bežné číslo od 621 do 640

Súpis Židov

podľa §-u 6. vl. nar. 198/1941 Sl. z.

1 Bežné číslo	2 Meno / Priezvisko	3 Deň, mesiac a rok narodenia	4 Miesto narodenia / Bydlisko	5 Štátna príslušnosť	6 Evid. číslo legitim. ÚŽ	7 Poznámka
621	Margita Hofmannová	14.VII. 1936	Bardiov Bardiov	nezist.	–	
622	Šara Häuslerová	19.X. 1905	Prešov Bardiov	slov.	80473	
623	Henrieta Häuslerová	10.IX. 1932	Prešov Bardiov	slov.	–	
624	Mina Hochová	18.V. 1875	Harhaj Bardiov	slov.	86462	
625	Giza Hochová	17.IX. 1911.	Bardiov Bardiov	slov.	86460	
626	Etta Hopkovičová-Spirová	13. I. 1901	Bardiov Bardiov	slov.	86452	
627	Giza Hopkovičová	30.XII. 1926	Bardiov Bardiov	slov.	2354	
628	Lenka Hopkovičová	14.VII. 1923	Bardiov Bardiov	slov.	86449	
629	Cecilia Hendlerová	8.III. 1901	Giraltovce Bardiov	slov.	88621	
630	Dina Hendlerová	20.IV. 1924	Krosnov Bardiov	slov	88652	
631	Frida Hendlerová	12.V. 1935	Krosnov Bardiov	slov.	–	
632	Ella Hendlerová-Singerová	2. VII. 1900	Bardiov Bardiov	slov.	352	
633	Anna Halberstammová	27.IV. 1903	Bardiov Bardiov	slov.	86508	
634	Feiga Halberstammová	25.V. 1930	Bardiov Bardiov	slov.	–	
635	Tauba Halberstammová	25.V. 1930	Bardiov Bardiov	slov.	–	
636	Chana Halberstammová	9.VII. 1932	Bardiov Bardiov	slov.	–	
637	Ceim Moz. Halberstamm	31.X. 1933	Bardiov Bardiov	slov.	–	
638	Izrael M. Halbestamm	14.IX. 1936	Bardiov Bardiov	slov.	–	
639	Miriam Gita Halberstammová	14.IX. 1936	Bardiov Bardiov	slov.	–	
640	Šara Halberstammová	11.X. 1937	Bardiov Bardiov	slov.	–	

Štátna knihtlačiareň v Bratislave

121 [illegible]

Obvodné notárstvo: BARDIOV
Obecné
Obec: BARDIOV
Pol. okres: LADIZOV

Číslo hárku: 33

(Soznam A)

Súpis Židov

podľa §-u 6. vl. nar. 198/1941 Sl. z.

Bežné číslo od 641 do 660

1 Bežné číslo	2 Meno Priezvisko	3 Deň, mesiac a rok narodenia	4 Miesto narodenia Bydlisko	5 Štátna príslušnosť	6 Evid. číslo legitim. ÚZ	7 Poznámka
641	Helvna Hendlerová	12.III. 1904	Giraltovce Bardiov	slov.	85835	
642	Dina Hendlerová	22.XI. 1931	Bardiov Bardiov	slov.	–	
643	Emanuel Hendler	5. V. 1935	Bard.N.Ves. Bardiov	slov.	–	
644	Lenka Höflichová	21.IV. 1895	Gorlice Bardiov	slov.	86486	
645	Helena Höflichové	10.V. 1934	Bardiov Bardiov	slov.	86488	
646	Vilada Höflichová	21.X. 1935	Bardiov Bardiov	slov.	86490	
647	Markus Höflich	27.III. 1927	Bardiov Bardiov	slov.	86489	
648	Frida Höflichová	19.VI. 1928	Bardiov Bardiov	slov.	–	
649	Rebeka Höflichová	15.XII. 1929	Bardiov Bardiov	slov.	–	
650	Naftali Höflich	15.VIII. 1931	Bardiov Bardiov	slov.	–	
651	Fani Hollenderová					
652	Gitta Herzigová-Hartheimer.	5.VI. 1899	Zborov Bardiov	slov.	86437	
653	Jenny Hönigová	27.V. 1911	Barvinek Bardiov	slov.	87123	
654	Gertruda Hönigová	22.X. 1937	Košice Bardiov	slov.	–	
655	Linka Hönigová	21.II. 1940	Bardiov Bardiov	slov.	–	
656	Hermina Halpertová-Grossová	5. V. 1905	Bardiov Bardiov	nezist.	86433	
657	Olga Halpertová	20.IX. 1932	Užhorod Bardiov	nezist.	–	
658	Eugen Halpert	12.VIII. 1937	Bardiov Bardiov	nezist	–	
659	Amalia Hartsteinová-Singerová	1. XI. 1901	Pilzno Bardiov	slov.	86522	
660	Edita Hartsteinová	28.V. 1926	Košice Bardiov	slov.	86520	

Štátna knihtlačiareň v Bratislave 37.42

Obvodné notárstvo: BARDIOV
Obecné
Obec: BARDIOV
Pol. okres: LADIZOV

Číslo hárku: 34

(Soznam A)

Súpis Židov

podľa §-u 6. vl. nar. 198/1941 Sl. z.

Bežné číslo od 661 do 680

1 Bežné číslo	2 Meno Priezvisko	3 Deň, mesiac a rok narodenia	4 Miesto narodenia Bydlisko	5 Štátna príslušnosť	6 Evid. číslo legitim. ÚZ	7 Poznámka
661	Mojžiš Hrtstein	7.XI. 1927	Košice Bardiov	slov.	86523	
662	Gerson Hartstein	10.V. 1929	Košice Bardiov	slov.	–	
663	Marie Hartsteinová	8. VI. 1931	Košice Bardiov	slov.	–	
664	Chaja Hartsteinová	6.VI. 1934	Bardiov Bardiov	slov.	–	
665	Etta Hartsteinová	6.VI. 1934	Bardiov Bardiov	slov.	–	
666	Cecilia Hartsteinová	29.VIII. 1935	Bardiov Bardiov	slov.	–	
667	Chava Bella Hartsteinová	28.XI. 1940	Bardiov Bardiov	slov.	–	
668	Cecilia Halberová-Becková	12.V. 1877	Ladomirová Bardiov	slov.	86484	
669	Eugen Hirsch	10.XI. 1933	Praha Bardiov	slov.	–	
670	Šara Hopkovičová	15.IV. 1894	Dobre Bardiov	slov.	86438	
671	Ilona Halberstammová	16.XII. 1903	Bardiov Bardiov	slov.	zažiad.	
672	Baruch Halberstamm	23.II. 1928	Bardiov Bardiov	slov.	–	
673	Regina Chielová-Häuslerová	14.IV. 1896	Prešov Bardiov	nezist	85312	
674	Hermina Chaimovičová-Götzová	31.III. 1915	Eger Bardiov	nezist	85693	
675	Helena Indigová r.Abrahamovič.	26.VIII. 1902	Novoselice Bardiov	nezist	70320	
676	Rosa Indigová	21.VI. 1928	Jaklovce Bardiov	nezist	–	
677	Hermann Indig	14.II. 1932	Jaklovce Bardiov	nezist	–	
678	Blanka Indigová	26.VI. 1935	Jaklovce Bardiov	nezist	–	
679	Chanca Ickovičová	22.X. 1896	Dubovo Bardiov	nezist	88660	
680	Fana Jakubovičová-Rottenb-rg	1.VIII. 1910	Bartošovce Bardiov	slov.	86409	

Štátna knihtlačiareň v Bratislave 37.42

122 באבדן מולדתי

Obecné [illegible]

Obec: [illegible]

Pol. okres: [illegible]

(Soznam A)

Súpis Židov

podľa §-u 6. vl. nar. 198/1941 Sl. z.

Bežné číslo od 681 do 700

1 Bežné číslo	2 Meno Priezvisko	3 Deň, mesiac a rok narodenia	4 Miesto narodenia Bydlisko	5 Štátna príslušnosť	6 Evid. číslo legitim. ÚZ	7 Poznámka
681	Zoltan Jakubovič	14.VI. 1935	Višný Svidník Bardiov	slov.	-	
682	Gustav Jakubovič	8.VII. 1938	Višný Svidník Bardiov	slov.	-	
683	Irena Jonašová-Hilderová	11.II. 1895	Lukov Bardiov	slov.	66414	
684	Betta Josefovičová-Reichmann	24.I. 1874	Bardiov Bardiov	slov.	66406	
685	Šprinca Juda	5.II. 1860	Orlich Bardiov	nezist	-	
686	Alžbeta Jolesová	12.XII. 1903	Brody Bardiov	nezist.	87022	
687	Blanka Jolesová	8.VIII. 1925	Bardiov Bardiov	nezist.	87021	
688	Fana Jolesová	7. I. 1931	Bardiov Bardiov	nezist	-	
689	Moritz Joles	11.VIII. 1928	Bardiov Bardiov	nezist.	-	
690	Mina Kalušová	27.VI. 1897	Bardiov Bardiov	nezist	86205	
691	Anna r.Kemenyová Kupferstichová	15.VI. 1890	Roškoviany Bardiov	slov.	-	
692	Jolana Kupferstichová	15.VI. 1928	Bardiov Bardiov	slov.	-	
693	Šara Krausová r.Grossová	13.IX. 1898	Bardiov Bardiov	nezist	86179	
694	Hilda Krausová	10.X. 1926	Bardiov Bardiov	nezist	-	
695	Adolf Bern Kraus	1.XII. 1927	Bardiov Bardiov	nezist	-	
696	Salamon Kraus	21.X. 1929	Bardiov Bardiov	nezist	-	
697	Julia Krausová	21.VIII. 1933	Bardiov Bardiov	nezist	-	
698	Editta Krausová	30.IV. 1937	Bardiov Bardiov	nezist	-	
699	Olga Kleánová	28.XII. 1921	Sabinov Bardiov	nezist	86189	
700	Magda Kleinová	16.VIII. 1924	Sabinov Bardiov	nezist	86190	

Štátna knihtlačiareň v Bratislave 70.42

Obecné [illegible]

Obec: [illegible]

Pol. okres: [illegible]

(Soznam A)

Súpis Židov

podľa §-u 6. vl. nar. 198/1941 Sl. z.

Bežné číslo od 701 do 720

1 Bežné číslo	2 Meno Priezvisko	3 Deň, mesiac a rok narodenia	4 Miesto narodenia Bydlisko	5 Štátna príslušnosť	6 Evid. číslo legitim. ÚZ	7 Poznámka
701	Cili Kleinová	17.III. 1926	Sabinov Bardiov	nezist	86191	
702	Giza Kellerová-Goldstein	15.V. 1907	Justinovka Bardiov	nezist	86282	
703	Ružena Kellerová-Pinkasovič	4.VI. 1909	Volové Bardiov	nezist	86284	
704	Henrik Keller	2.VI. 1939	Bardiov Bardiov	nezist	-	
705	dora Kellerová	23.X. 1941	Bardiov Bardiov	nezist	-	
706	Helena Klausnerová-Weissová	11.XI. 1910	Vac Bardiov	nezist	86405	
707	Jizhok Klausner	16.VI. 1935	Košice Bardiov	nezist	-	
708	Jakub Klausner	24.X. 1936	Košice Bardiov	nezist	-	
709	Rosa Klausnerová	19.III. 1938	Košice Bardiov	nezist	-	
710	Mecha Klausnerová	9.I. 1940	Bardiov Bardiov	nezist	-	
711	Rebeka Klausnerová	5.V. 1941	Bardiov Bardiov	nezist	-	
712	Magda Kleinová	18.IV. 1919	Mezötur Bardiov	nezist	174	
713	Karola Kornfeldová-Lorberová	18.XI. 1883	Barca Bardiov	slov.	87357	
714	Anna Kanižajová-Lipscherová	5.XII. 1912	Beluša Bardiov	slov.	86387	
715	Fany Kornfeldová-Jagerová	24.II. 1887	Roma de Sus Bardiov	nezist	86199	
716	Helena Kornfeldová	10.VII. 1917	Bardiov Bardiov	nezist	86196	
717	Giza Kornfeldová	9.II. 1924	Bardiov Bardiov	nezist	86195	
718	Maria Krausová-Fudemová	21.III. 1908	Bardiov Bardiov	nezist	86334	
719	Izrael Kraus	13.IV. 1931	Bardiov Bardiov	nezist	-	
720	Max Kraus	13.X. 1934	Bardiov Bardiov	nezist	-	

Štátna knihtlačiareň v Bratislave 70.42

Obvodné notárstvo: BARDIOV
Obecné
Obec: BARDIOV
Pol. okres: BARDIOV

Číslo hárku: 37
Bežné číslo od 721 do 740

(Soznam A)

Súpis Židov

podľa §-u 6. vl. nar. 198/1941 Sl. z.

1 Bežné číslo	2 Meno: Priezvisko	3 Deň, mesiac a rok narodenia	4 Miesto narodenia: Bydlisko	5 Štátna príslušnosť	6 Evid. číslo legitim. ÚZ	7 Poznámka
721	Chany Kleinová-Bindigerová	6.IV. 1896	Bardiov Bardiov	nezist	86357	
722	Rosa Kleinová	4.III. 1926	Bardiov Bardiov	nezist	86362	
723	Šara Kleinová	4.XII. 1927	Bardiov Bardiov	nezist	86361	
724	Leopold Klein	14.V. 1930	Bardiov Bardiov	nezist	-	
725	Alica Kleinová	22.II. 1932	Bardiov Bardiov	nezist	-	
726	Magda Kleinová	7.XI. 1938	Bardiov Bardiov	nezist	-	
727	Helena Ch. Kornfeldová-Rosenzwei	7.VIII. 1881	Kežmarok Bardiov	slov.	86365	
728	Maria Kornblühová-Kleinová	12.II. 1886	Becherov Bardiov	nezist	86366	
729	Ružena Kornblühová	16.VIII 1914	Bardiov Bardiov	nezist	86364	
730	Luisa Kornblühová	4.IV. 1916	Bardiov Bardiov	nezist	86365	
731	Frant. Kalusová-Teichmannová	12.II. 1912	Bilki Bardiov	nezist	86381	
732	Viliam Kalus	20.XII. 1932	Bratislava Bardiov	nezist	-	
733	Margita Kalusová	9.II. 1935	Bratislava Bardiov	nezist	-	
734	Anna Cha Kurzová	15.XII. 1901	Bardiov Bardiov	nezist	85218	
735	Berta Kornová	26.II. 1921	Bratislava Bardiov	nezist	13628	
736	Leona Kornová r.Kornová	15.XII. 1889	Czieszanow Bardiov	nezist	13628	
737	Antonia Kaufmannová	18.IX. 1894	Zborov Bardiov	nezist	-	
738	Mina Kaufmannová	11.VI. 1923	Košice Bardiov	nezist	-	
739	Giza Kaufmannová	30.V. 1927	Košice Bardiov	nezist	-	
740	Hermann Kaufmann	2.IX. 1928	Košice Bardiov	nezist.	-	

Obvodné notárstvo: BARDIOV
Obecné
Obec: BARDIOV
Pol. okres: BARDIOV

Číslo hárku: 38
Bežné číslo od 741 do 760

(Soznam A)

Súpis Židov

podľa §-u 6. vl. nar. 198/1941 Sl. z.

1 Bežné číslo	2 Meno: Priezvisko	3 Deň, mesiac a rok narodenia	4 Miesto narodenia: Bydlisko	5 Štátna príslušnosť	6 Evid. číslo legitim. ÚZ	7 Poznámka
741	Sarana Kurzová r.Abrahamovič	26.II. 1902	Bardiov Bardiov	nezist	86338	
742	Dora Kaufmannová	10.X. 1883	Bardiov Bardiov	nezist	86287	
743	Betty Kornová r.Teifeldová	12.IX. 1871	Zborov Bardiov	nezist	86331	
744	Seindel Kornová	9.III. 1910	Zborov Bardiov	nezist	86332	
745	Bina Kornová	26.XII. 1883	Bardiov Bardiov	slov.	-	
746	Lea Kornová-Grossová	21.XI. 1904	Humené Bardiov	slov.	2300	
747	Koriz Korn	17.X. 1930	Humenn Bardiov	slov.	-	
748	Ruta Kornová	25.VII. 1934	Bardiov Bardiov	slov.	-	
749	Fana Kanižajová-Weissenstein	23.IX. 1882	Rajec Bardiov	slov.	86177	
750	Cecilia Klafterová	6.XI. 1878	Rymanov Bardiov	slov.	86289	
751	Lili Klafterová	10.7. 1914	Bardiov Bardiov	slov	86291	
752	Alica Klafterová	14.III. 1928	Bardiov Bardiov	slov	-	
753	Oskar Klafter	26.VI. 1930	Košice Bardiov	slov.	-	
754	Lina Kornreichová	25.IV. 1900	Bardiov Bardiov	nezist	87011	
755	Baila Kemplerová-Blonderová	9.VII. 1906	Bochnia Bardiov	slov.	86296	
756	Izrael Kempler	14.V. 1930	Bochnia Bardiov	slov.	-	
757	Jatera Kemplerová	18.V. 1931	Prešov Bardiov	slov	-	
758	Fany Kemplerová	15.VIII. 1932	Prešov Bardiov	slov.	-	
759	Dorota Kemplerová	4.II. 1936	Bardiov Bardiov	slov.	-	
760	Rachel Kemplerová	13.I. 1938	Bardiov Bardiov	slov	-	

Štátna knihtlačiareň v Bratislave 25 62

Obecné

Obec: BARDIOV

Pol. okres: BARDIOV

(Soznam A)

Súpis Židov

podľa §-u 6. vl. nar. 198/1941 Sl. z.

Bežné číslo od 761 do 800

1 Bežné číslo	2 Meno – Priezvisko	3 Deň, mesiac a rok narodenia	4 Miesto narodenia – Bydlisko	5 Štátna príslušnosť	6 Evid. číslo legitim. ÚZ	7 Poznámka
761	Mor. Kaluš	31. IX. 1933	Bardiov Bardiov	nezist	–	
762	Šimon Kaluš	15. III. 1935	Bardiov Bardiov	nezist	–	
763	Bernard Kaluš	15. VIII 1937	Bardiov Bardiov	nezist	–	
764	Lea Kalušová	10. IX. 1939	Bardiov Bardiov	nezist	–	
765	Ružena Klagsbaldová-Seltenreich	7. V. 1918	Bardiov Bardiov	nezist	86395	
766	Leon Klagsvald	15. IV. 1938	Bardiov Bardiov	nezist	–	
767	Šara Kleinová r. Kleinová	4. X. 1894	Mezidur Bardiov	slov.	175	
768	Frant. Katzová r. Izakovičová	12. XII. 1901	Dofoje Bardiov	nezist	15302	
769	Magda Katzová	2. I. 1934	Bratislava Bardiov	nezist	–	
770	Iza Katzová	7. X. 1935	Bratislava Bardiov	nezist	–	
771	Jolana Katzová	25. I. 1938	Bratislava Bardiov	nezist	–	
772	Regina Korallová	30. IV. 1922	Bardiov Bardiov	slov.	86325	
773	Helena Kemplerová r. Grunauer.	13. IX. 1908	Košice Bardiov	slov.	86377	
774	Alica Kemplerová	12. II. 1935	Košice Bardiov	slov.	–	
775	Erika Kemplerová	19. X. 1936	Bardiov Bardiov	slov.	–	
776	Rosa Kemplerová	25. XII. 1901	Bardiov Bardiov	slov.	86368	
777	Marie Kemplerová	12. I. 1912	Bardiov Bardiov	slov.	86370	
778	Berta Kačeržinská r. Joffová	30. VIII. 1883	DaugauwPils Bardiov	Lotyšská	–	
779	Mina Kornreichová	21. VI. 1906	Bardiov Bardiov	nezist	2188	
780	Betty Kellerová r. Scheimann	7. II. 1879	Bardiov Bardiov	nezist	86280	

Štátna knihtlačiareň v Bratislave 39-42

Obecné

Obec: BARDIOV

Pol. okres: BARDIOV

(Soznam A)

Súpis Židov

podľa §-u 6. vl. nar. 198/1941 Sl. z.

Bežné číslo od 781 do 800

1 Bežné číslo	2 Meno – Priezvisko	3 Deň, mesiac a rok narodenia	4 Miesto narodenia – Bydlisko	5 Štátna príslušnosť	6 Evid. číslo legitim. ÚZ	7 Poznámka
781	Serena Kellerová r. Litmannová	10. XI. 1899	Kačkovce Bardiov	nezist	86143	
782	Berta Kellerová	28. VI. 1924	Bardiov Bardiov	nezist	86141	
783	Cili Kellerová	24. IV. 1927	Bardiov Bardiov	nezist	–	
784	Abraham Keller	5. VII. 1928	Bardiov Bardiov	nezist	–	
785	Jakub Keller	17. V. 1930	Bardiov Bardiov	nezist	–	
786	Alžbeta Kellerová	19. I. 1932	Bardiov Bardiov	nezist	–	
787	Betta Korallová-Kornova	17. VII 1889	Bardiov Bardiov	slov.	–	
788	Anna Karniolová	25. III. 1894	Bardiov Bardiov	slov.	–	
789	Serena Karniolová	6. VI. 1890	Bardiov Bardiov	slov.	86346	
790	Malvina Karniolová	15. X. 1903	Bardiov Bardiov	slov.	86343	
791	Finkel Kyselová-Feuerberg.ová	14. III 1906	Bučačo Bardiov	nezist	85026	
792	Edita Karniolová	25. II. 1911	Bardiov Bardiov	slov.	86347	
793	Anna Kornreichová	2. VI. 1909	Bardiov Bardiov	nezist.	86202	
794	Mendel Kornhauser	VI. 1930	Bardiov Bardiov	nezist.	–	
795	Erna Landererová	25. XII. 1895	Bardiov Bardiov	nezist	86219	
796	Magda Landererová	29. II. 1920	Košice Bardiov	nezist	86218	
797	Helena Landererová	29. X. 1924	Chrzanov Bardiov	nezist	86216	
798	Arja Landerer	14. XII 1928	Biala Bardiov	nezist	–	
799	Sanson Landerer	13. IV. 1930	Biala Bardiov	nezist	–	
800	Rosa Landererova	20. XII. 1937	Biala Bardiov	nezist	–	

Štátna knihtlačiareň v Bratislave 39-42

Obvodné notárstvo: BARDIOV
Obecné
Obec: BARDIOV
Pol. okres: BARDIOV

Číslo hárku: 41
Bežné číslo od 801 do 820

(Soznam A)

Súpis Židov

podľa §-u 6. vl. nar. 198/1941 Sl. z.

1 Bežné číslo	2 Meno Priezvisko	3 Deň, mesiac a rok narodenia	4 Miesto narodenia Bydlisko	5 Štátna príslušnosť	6 Evid. číslo legitim. ÚZ	7 Poznámka
801	Lena Lorberová r. Spirová	15. IV. 1871	Rychvald Bardiov	slov.	–	
802	Anna Lorberová	5. VII. 1912	Križa Bardiov	slov.	–	
803	Rifka Lorberová	5. VIII. 1910	Križa Bardiov	slov.	–	
804	Žofia Liebermannová-Schiff.	29. XI. 1899	Bardiov Bardiov	nezist	86151	
805	Martin Liebermann	29. III. 1930	Bardiov Bardiov	nezist	–	
806	Salamon Liebermann	20. XII. 1931	Bardiov Bardiov	nezist	–	
807	Betty Lorberová-Friedmannová	9. XI. 1895	Bardiov Bardiov	slov.	86120	
808	Giza Lorberová	26. IX. 1928	Bardiov Bardiov	slov.	–	
809	Max Lorber	1. IV. 1930	Košice Bardiov	slov.	–	
810	Anna Lilingová r. Baumová	9. VIII. 1898	Ladomir Bardiov	slov.	86152	
811	Regina Lilingová	15. XI. 1921	Bardiov Bardiov	slov.	86157	
812	Wolf Liling	3. I. 1929	Bardiov Bardiov	slov.	–	
813	Priška Lilingová	6. IX. 1930	Bardiov Bardiov	slov.	–	
814	Mela Lilingová	19. V. 1933	Bardiov Bardiov	slov.	–	
815	Bernard Liling	20. II. 1933	Bardiov Bardiov	slov.	–	
816	Rosa Löwiová-Daresievičová	15. XI. 1884	Tilič Bardiov	slov.	86132	
817	Terezia Leitnerová	12 II. 1903	Marienmad Bardiov	nezist	11925	
818	Šura Lorberová r. Spirová	12. II. 1913	Bardiov Bardiov	slov.	86059	
819	Ida Löwiová r. Rosenbergová	26. XI. 1913	Mukačevo Bardiov	slov.	86230	
820	Hermina Löwiová	21. III. 1939	Bardiov Bardiov	slov.	–	

Obvodné notárstvo: BARDIOV
Obecné
Obec: BARDIOV
Pol. okres: BARDIOV

Číslo hárku: 42
Bežné číslo od 821 do 840

(Soznam A)

Súpis Židov

podľa §-u 6. vl. nar. 198/1941 Sl. z.

1 Bežné číslo	2 Meno Priezvisko	3 Deň, mesiac a rok narodenia	4 Miesto narodenia Bydlisko	5 Štátna príslušnosť	6 Evid. číslo legitim. ÚZ	7 Poznámka
821	Terezia Löwiová	17. VIII 1940	Bardiov Bardiov	slov.	–	
822	Regina Liebermannová	27. IX. 1939	Bardiov Bardiov	nezist	–	
823	Serena Liebermannová	9. X. 1935	Bardiov Bardiov	nezist	–	
824	Samuel Liebermann	14. VIII 1937	Bardiov Bardiov	nezist	–	
825	Frida Liebermannová	3. IV. 1940	Bardiov Bardiov	nezist	–	
826	Malvina Landauová r. Rubinová	3. I. 1889	Kurima Bardiov	slov.	86118	
827	Etta Landauová	25. IX. 1921	Bardiov Bardiov	slov.	86117	
828	Jitta Landauová	15. IX. 1922	Bardiov Bardiov	slov.	86116	
829	Salom. Leich Landau	18. I. 1927	Bardiov Bardiov	slov.	–	
830	Berta Landauová	9. V. 1928	Bardiov Bardiov	nezist	–	
831	Hedviga Lioscherová-Wilhelmová	25. III. 1871	Košeca Bardiov	slov.	–	
832	Šara Löwiová r. Kleinová	27. IV. 1887	Židerovce Bardiov	nezist	86245	
833	Adolf Löwi	21. VIII 1926	Michalovce Bardiov	nezist	86247	
834	Serena Löwiová	28. XII. 1924	Bardiov Bardiov	slov.	86227	
835	Jakub Löwi	30. IX. 1928	Bardiov Bardiov	slov.	–	
836	Chaja Lorberová r. Rothová	26. XI. 1901	Škotarsky Bardiov	slov.	86238	
837	Rosa Lorberová	13. III. 1939	Bardiov Bardiov	slov.	–	
838	Perla Lorberová	6. IV. 1940	Bardiov Bardiov	slov.	–	
839	Salamon Lorber	6. IV. 1940	Bardiov Bardiov	slov.	–	
840	Martin	6. IV.	Bardiov	slov.	–	

Štátna knihtlačiareň v Bratislave 32-42

Obvodné notárstvo: BARDIOV

Obecné Obec: BARDIOV

Pol. okres: BARDIOV

(Soznam A)

Bežné číslo od 841 do 860

Súpis Židov

podľa §-u 6. vl. nar. 198/1941 Sl. z.

1 Bežné číslo	2 Meno Priezvisko	3 Deň, mesiac a rok narodenia	4 Miesto narodenia Bydlisko	5 Štátna príslušnosť	6 Evid. číslo legitim. ÚZ	7 Poznámka
841	Šara Langsamová-Goldmannová	18.III. 1899	Zborov Bardiov	nezist	86127	
842	Géza Langsamová	3. VII. 1922	Košice Bardiov	nezist	86125	
843	Terezia Lichtmannová-Friedmann	2. II. 1900	Bardiov Bardiov	nezist	86172	
844	Mina Löwiová-Spirová	30. V. 1915	Tilicz Bardiov	slov.	86080	
845	Šalomon Löwi	23. I. 1939	Bardiov Bardiov	slov.	-	
846	Josef Langsam	23.VIII 1928	Košice Bardiov	nezist	-	
847	Laura Langsamová	8. VI. 1930	Košice Bardiov	nezist	-	
848	Rifka Landauová	24.VII. 1895	Bardiov Bardiov	nezist	87218	
849	Kozas Lichtmann	15.IX. 1928	Bardiov Bardiov	nezist	-	
850	Šatra Lichtmannová	20.III. 1930	Bardiov Bardiov	nezist	-	
851	Jakub Lichtmann	20.VIII 1935	Bardiov Bardiov	nezist	-	
852	Šara Lustigová r. Klotzová	1.VIII. 1873	Biecz Bardiov	slov.	86271	
853	Dena Lieserová	2. VII. 1905	Zborov Bardiov	slov.	87108	
854	Helena Lieserová	11.III. 1939	Bardiov Bardiov	slov.	-	
855	Regina Lieserová	1. VI. 1936	Bardiov Bardiov	slov.	-	
856	Ch.Šula Leserová-Schlussolfeld	27. IV. 1901	Zborov Bardiov	nezist	86242	
857	Sam.Herm. Leser	15.II. 1930	Bardiov Bardiov	nezist	-	
858	Ester a Leserová	14.IX. 1931	Bardiov Bardiov	nezist	-	
859	Benjamin Leser	23. X. 1932	Bardiov Bardiov	nezist	-	
860	Géza Leserová	9. V. 1869	Zborov Bardiov	slov.	86272	

Štátna knihtlačiareň v Bratislave 20-42

Obvodné notárstvo:

Obecné Obec: BARDIO

Pol. okres: BARDIOV

(Soznam A)

Bežné číslo od 861 do 880

Súpis Židov

podľa §-u 6. vl. nar. 198/1941 Sl. z.

1 Bežné číslo	2 Meno Priezvisko	3 Deň, mesiac a rok narodenia	4 Miesto narodenia Bydlisko	5 Štátna príslušnosť	6 Evid. číslo legitim. ÚZ	7 Poznámka
861	Helena Leserová	21.IV. 1922	Krakov Bardiov	slov.	86275	
862	Jolana Lautmannová	5.III. 1903	Sačovce Bardiov	slov.	2378	
863	Ritta Lautmannová	28.III 1931	Mukačevo Bardiov	slov.	-	
864	Eugen Lautmann	2. VIII 1932	Mukačevo Bardiov	slov.	-	
865	Šara Lernerová-Sametová	20.VIII 1898	Sveržov Bardiov Kup.	nezist	86221	
866	K.Kindl Landererová	20. X. 1872	Bardiov Bardiov	nezist	86166	
867	Šara Rivka Landauová-Buchfurerová	30.VII. 1894	Stropkov Bardiov	slov.	86170	
868	Amalia Landauová	1. X. 1919	Kisvarda Bardiov	nezist	86270	
869	Hanina Lukkerová	10.XII. 1890	Velky Bockov Bardiov	nezist	-	
870	M.Efraim Landau	20. IX 1928	Bardiov Bardiov	slov.	-	
871	Lib.Cecil Landauová	2. I. 1930	Bardiov Bardiov	slov.	-	
872	Ester Landererová-Koleserová	6. IX. 1912	Rošťinenko Bardiov	nezist	86163	
873	Lili Landererová	13.XII. 1937	Bardiov Bardiov	nezist	-	
874	Antonia Lautmannová-Goldberger	18.VIII 1897	Dubrava Bardiov	slov.	-	
875	Lorand Lautmann	18.III. 1927	Bardiov Bardiov	slov.	-	
876	Ervin Lautmann	9. IX. 1928	Bardiov Bardiov	slov.	-	
877	Alica Lautmannová	13. V. 1930	Bardiov Bardiov	slov.	-	
878	Hadviga Lautmannová	12. V. 1930	Bardiov Bardiov	slov.	-	
879	Henrieta Lautmannová	30.IX. 1931	Bardiov Bardiov	slov.	-	
880	Fany Langerova-Feigsová	17.VII. 1900	Mukačevo Bardiov	slov.	86078	

Štátna knihtlačiareň v Bratislave 20-42

Obvodné / Obecné notárstvo: BARDIOV

Obec: BARDIOV

Pol. okres: BARDIOV

Číslo hárku: 45

Bežné číslo od 881 do 900

(Soznam A)

Súpis Židov

podľa §-u 6. vl. nar. 198/1941 Sl. z.

1 Bežné číslo	2 Meno / Priezvisko	3 Deň, mesiac a rok narodenia	4 Miesto narodenia / Bydlisko	5 Štátna príslušnosť	6 Evid. číslo legitim. ÚZ	7 Poznámka
881	David Langer	14. VIII 1926	Mukačevo Bardiov	slov.	86077	
882	Magda Langerová	25. VIII 1928	Bardiov Bardiov	slov.	–	
883	Hermann Langer	8. XI. 1930	Bardiov Bardiov	slov.	–	
884	Estera Langerová	24. V. 1932	Bardiov Bardiov	slov.	–	
885	Aron Langer	18. IV. 1934	Bardiov Bardiov	slov.	–	
886	Jakub Langer	7. VI. 1938	Bardiov Bardiov	slov.	–	
887	Dora Lautmannová-Grünfeld.	13. II. 1899	Ladomirov Bardiov	slov.	–	
888	Estera Landauová	14. VII. 1908	Zborov Bardiov	slov.	86268	
889	Ida Landauová	9. I. 1910	Zborov Bardiov	slov.	86269	
890	Regina Landauová	4. XII 1912	Krakow Bardiov	slov.	86267	
891	Serena Lernerová	12. III. 1902	Križe Bardiov	nezist	87623	
892	Anna Lustbaderová	10. IX. 1914	Bielitz Bardiov	nezist.	88649	
893	Helena Lauferová-Munserová	1. IV. 1916	Brno Bardiov	nezist	86253	
894	Lenka Löwiová	19. IX. 1916	Haiduhadhasz Bardiov	slov.	–	
895	Regina Milderová-Frischová	20. VIII 1907	Čaňa Bardiov	slov.	86110	
896	Eva Milderová	7. I. 1931	Košice Bardiov	slov.	–	
897	Alex Milder	29. XII. 1931	Košice Bardiov	slov.	–	
898	Josef Milder	3. VIII 1934	Košice Bardiov	slov.	–	
899	Eugen Milder	3. I. 1940	Lukov Bardiov	slov.	–	
900	Antonie [illegible]	5. VII. 1893	Klušov Bardiov	nezist	5545	

Obvodné / Obecné notárstvo: BARDIOV

Obec: BARDIOV

Pol. okres: BARDIOV

Číslo hárku: 46

Bežné číslo od 901 do 920

(Soznam A)

Súpis Židov

podľa §-u 6. vl. nar. 198/1941 Sl. z.

1 Bežné číslo	2 Meno / Priezvisko	3 Deň, mesiac a rok narodenia	4 Miesto narodenia / Bydlisko	5 Štátna príslušnosť	6 Evid. číslo legitim. ÚZ	7 Poznámka
901	Eugenia Müllerová-Šmilerovič.	7. VII. 1915	Tiačevo Bardiov	slov.	zažied.	
902	Ruth Müllerová	12. IV. 1938	Bardiov Bardiov	slov.	–	
903	Emilia Müllerová-Eisenberg.	25. V. 1898	Bardiov Bardiov	slov.	–	
904	Martin Müller	24. XI. 1928	Bardiov Bardiov	slov.	–	
905	Alica Müllerová	7. V. 1934	Košice Bardiov	slov.	–	
906	Ruth Müllerová	5. V. 1937	Košice Bardiov	slov.	–	
907	Riffka Müllerová-Müllerová	15. XII. 1907	Lubačov Bardiov	slov.	77691	
908	Margita Müllerová	4. III 1934	Bardiov Bardiov	slov.	–	
909	David Müller	28. IX. 1938	Košice Bardiov	slov.	–	
910	Giza Milderová-Kupferstich	8. II. 1878	Hažlin Bardiov	nezist	86111	
911	Zoltan Milder	27. III. 1930	Kružlov Bardiov	nezist	–	
912	Berta Mandelová-Lernerová	1892	Križe Bardiov	slov.	86044	
913	Lenka Mandelová	25. XI. 1923	Bardiov Bardiov	slov.	86042	
914	Zlatí Meislischová	8. VI. 1907	Bardiov Bardiov	slov.	86104	
915	Helena Meislischová-Schönfeld	25. XI. 1914	Koprivnica Bardiov	slov.	86101	
916	Anna Meislischová	1. I. 1870	Gerlachov Bardiov	nezist	–	
917	Fany Mayerová	18. XI. 1901	Bardiov Bardiov	nezist	–	
918	Arnošt Mayer	15. XI. 1933	Bardiov Bardiov	nezist	–	
919	Božena Mayerová	20. VI. 1935	Bardiov Bardiov	nezist		
920	Oskar Mayer	15. I. 1940	Bardiov Bardiov	nezist		

Štátna knihtiaštareň v Bratislave 292-42

Obvodné / Obecné notárstvo: BARDIOV

Obec: BARDIOV

Pol. okres: BARDIOV

(Soznam A)

Číslo hárku: 77

Bežné číslo od 921 do 940

Súpis Židov

podľa §-u 6. vl. nar. 198/1941 Sl. z.

1 Bežné číslo	2 Meno / Priezvisko	3 Deň, mesiac a rok narodenia	4 Miesto narodenia / Bydlisko	5 Štátna príslušnosť	6 Evid. číslo legitim. ÚŽ	7 Poznámka
921	Estera r. Kleinová Mermelsteinová	15. V. 1879	Ker. Bardiov	nezist	12650	
922	Helena Mermelsteinová	16. VI. 1906	Berehovo Bardiov	nezist	12651	
923	Barbora Mermelsteinová	13. I. 1917	Berehovo Bardiov	nezist	12652	
924	Malvina Meiselsová-Deutschová	22. II. 1887	Paľaď Bardiov	nezist	12369	
925	Serena Meiselsová	27. III. 1924	Paľaď Bardiov	nezist	12371	
926	Estera Moškovičová	14. IX. 1917	V. Mužiovo Bardiov	nezist	87034	
927	Sali Moškovičová-Kempler.	9. I. 1910	Bardiov Bardiov	nezist	86369	
928	Janka A. Müllerová	3. VII. 1897	Bardiov Bardiov	slov.	–	
929	Lenka Müllerová	25. V. 1921	Bardiov Bardiov	slov.	zažiad.	
930	Rosa Müllerová	12. VII. 1928	Bardiov Bardiov	slov.	–	
931	Helena Müllerová	15. VII. 1934	Bardiov Bardiov	slov.	–	
932	Maria Müllerová-Weilová	1. VIII 1902	Bardiov Bardiov	slov.	86057	
933	Helena Müllerová	6. VIII. 1928	Bardiov Bardiov	slov.	–	
934	Viliam Müller	11. IV. 1930	Bardiov Bardiov	slov.	–	
935	Ružena Müllerová	17. I. 1932	Bardiov Bardiov	slov.	–	
936	Abraham Müller	20. VII. 1933	Bardiov Bardiov	slov.	–	
937	Giza Müllerová	13. VI. 1935	Bardiov Bardiov	slov.	–	
938	Mira Müllerová	2. I. 1941	Bardiov Bardiov	slov.	–	
939	Anna Müllerová-Rosnerová	15. VIII. 1911	Prešov Bardiov	slov.	–	
940	Hedviga Müllerová	11. XI. 1941	Bardiov Bardiov	slov.	–	

Štátna knihtlačiareň v Bratislave 292-42

Obvodné / Obecné notárstvo: BARDIOV

Obec: BARDIOV

Pol. okres: BARDIOV

(Soznam A)

Bežné číslo od 941 do 960

Súpis Židov

podľa §-u 6. vl. nar. 198/1941 Sl. z.

1 Bežné číslo	2 Meno / Priezvisko	3 Deň, mesiac a rok narodenia	4 Miesto narodenia / Bydlisko	5 Štátna príslušnosť	6 Evid. číslo legitim. ÚŽ	7 Poznámka
941	Estera Müllerová	22. X. 1913	Cigelka Bardiov	slov.	86086	
942	Pejsah David Müller	25. VIII. 1940	Bardiov Bardiov	slov.	–	
943	Mozes Müller	13. XI. 1941	Bardiov Bardiov	slov.	–	
944	Cila Müllerová	28. II. 1914	Baligrod Bardiov	slov.	–	
945	Terezia Marerová	5. V. 1859	Beluša Bardiov	nezist	–	
946	Serena Müllerová-Katzová	18. VII. 1903	Košice Bardiov	slov.	–	
947	Mozes Müller	21. IV. 1933	Košice Bardiov	slov.	–	
948	Livia Müllerová	27. V. 1936	Košice Bardiov	slov.	–	
949	Rosa Müllerová	20. I. 1938	Košice Bardiov	slov.	–	
950	Helena Maiorovičová	7. VII. 1920	Iwonitz Bardiov	nezist	86048	
951	Hermann Maiorovič	1. I. 1935	Katovice Bardiov	nezist	–	
952	Helena Moškovičová	10. XII. 1889	Bardiov Bardiov	nezist	86040	
953	Alžbeta Moškovičová	1. X. 1928	Bardiov Bardiov	nezist	–	
954	Frida Neumarková-Grünová	10. II. 1883	Wien Bardiov	němec.	85899	
955	Rosa Nebelová	14. XII. 1877	Sp. N. Ves Bardiov	slov.	86684	
956	Anna Nebelová	8. VIII 1915	Bardiov Bardiov	slov.	86685	
957	Šara Neumannová	24. IV. 1910	Bardiov Bardiov	nezist	86659	
958	Judit Neumannová	21. IX. 1931	Košice Bardiov	nezist	–	
959	Arnošt Neumann	12. X. 1932	Bardiov Bardiov	nezist	–	
960	Lia Neumannová	27. II. 1934	Bardiov Bardiov	nezist	–	

Štátna knihtlačiareň v Bratislave 292-42

Obvodné / Obecné notárstvo: BARDIOV
Obec: BARDIOV
Pol. okres: BARDIOV

(Soznam A)

Súpis Židov

podľa §-u 6. vl. nar. 198/1941 Sl. z.

Číslo hárku: 49.
Bežné číslo od 961 do 980

1 Bežné číslo	2 Meno / Priezvisko	3 Deň, mesiac a rok narodenia	4 Miesto narodenia / Bydlisko	5 Štátna príslušnosť	6 Evid. číslo legitim. OZ	7 Poznámka
961	Eva Neumannová	6. X. 1936	Bardiov Bardiov	nezist	-	
962	Ruth Neumannová	23. IX. 1939	Bardiov Bardiov	nezist	-	
963	Honi Nebelová-Siegelmann.	17. 1888	Rychwald Bardiov	nezist	86662	
964	Serena Nebelová	20. VI. 1918	Košice Bardiov	nezist	86665	
965	Hermína Neumannová	23. VII. 1909	Bardiov Bardiov	slov.	86685	
966	Šara Neumannová	3. VII. 1912	Bardiov Bardiov	slov.	86666	
967	Blanka Neumannová	9. III. 1907	Bardiov Bardiov	slov.	86694	
968	Zoltan Neumann	16. IX 1926	Michalovce Bardiov	slov.	86687	
969	Julia Neumannová	20. II. 1905	Strojnany Bardiov	slov.	-	
970	Elsa Nepomjaščiová	22. VII. 1898	Budapest Bardiov	nezist	86674	
971	Katu Napomjaščiová	10. X. 1923	Bardiov Bardiov	nezist	86671	
972	Eva Nepomjaščiová	2. VIII 1926	Budapest Bardiov	nezist	86673	
973	Hana Neumannová-Bruderová	25. XII 1875	Ladomirová Bardiov	slov.	-	
974	Klara Nebulová	2. VI. 1927	Bardiov Bardiov	slov	-	
975	Koloman Nebul	3. II. 1929	Bardiov Bardiov	slov	-	
976	Helena Nebelová	2. VIII. 1931	Bardiov Bardiov	slov.	-	
977	Rosa Nebelová	4. X. 1888	Tornysnety Bardiov	slov.	86714	
978	Hilda Neugröschlová	7. XI. 1893	Bardiov Bardiov	nezist	86645	
979	Šara Neugröschlová	3. II. 1929	Bradiov Bardiov	nezist	-	
980	Betra Neumannová	10. IV. 1887	Gorlice Bardiov	slov.	86676	

Štátna knihtlačiareň v Bratislave 35 42

Obvodné / Obecné notárstvo: BARDIOV
Obec: BARDIOV
Pol. okres: BARDIOV

(Soznam A)

Súpis Židov

podľa §-u 6. vl. nar. 198/1941 Sl. z.

Číslo hárku: 50
Bežné číslo od 981 do 1000

1 Bežné číslo	2 Meno / Priezvisko	3 Deň, mesiac a rok narodenia	4 Miesto narodenia / Bydlisko	5 Štátna príslušnosť	6 Evid. číslo legitim. OZ	7 Poznámka
981	Perl Neumannová	28. II. 1921	Bardiov Bardiov	slov.	86680	
982	Karolina Neumannová	12. IX. 1925	Bradiov Bardiov	slov.	86679	
983	Pepi Neumannová	16. IX. 1927	Bardiov Bardiov	slov.	-	
984	Serena Neumannová	30. IV. 1930	Bardiov Bardiov	slov.	-	
985	Gitl r. Lauberger Neugröschlová	9. X. 1901	Podgurze Bardiov	slov.	86692	
986	Bora Blima Neugröschlová	6. IV. 1930	Krzanov Bardiov	slov.	-	
987	Cila Neugröschlová	31. VII. 1931	Bielitz Bardiov	slov.	-	
988	Malvina Neumannová-Kolberová	15. III. 1896	Stará Ľubovňa Bardiov	slov.	86719	
989	Serena Neumannová	15. V. 1892	Bardiov Bardiov	slov.	86717	
990	Fana Nebelová-Bodnerová	21. VII. 1909	Bradiov Bardiov	slov.	-	
991	Erna Naglová r. Spirová	1898	Bardiov Bardiov	slov.	-	
992	Gita Naglová	1930	Krosno Bradiov	slov.	-	
993	Nathan Nagel	1932	Krosno Bardiov	slov.	-	
994	Julia Neumannová-Handlerova	25. XII. 1902	Giraltovce Bardiov	slov.	86701	
995	Erwin Neumann	27. III. 1927	Bardiov Bardiov	slov.	-	
996	Magda Neumannová	23. IV. 1929	Bardiov Bardiov	slov.	-	
997	Emanuel Neumann	14. IV. 1935	Bardiov Bardiov	slov.	-	
998	Estera Neblová-Gottlobová	15. VIII 1884	Kobyla Bardiov	nezist	-	
999	Serena Neblová	25. III 1910	Bardiov Bardiov	nezist	-	
1000	Rosa Neugröschlová-Tulkan-	20. IX. 1889	Oswjecim Bardiov	slov.	-	

Štátna knihtlačiareň v Bratislave 35 42

Obvodné / Obecné notárstvo: BARDIOV

Obec: BARDIOV

Pol. okres: BARDIOV

(Soznam A)

Číslo nárku:

Bežné číslo od 1001 do 1020

Súpis Židov

podľa §-u 6. vl. nar. 198/1941 Sl. z.

1 Bežné číslo	2 Meno / Priezvisko	3 Deň, mesiac a rok narodenia	4 Miesto narodenia / Bydlisko	5 Štátna príslušnosť	6 Evid. číslo legitim. ÚŽ	7 Poznámka
1001	Rosa Neblová	15. VIII. 1900	Bardiov Bardiov	nezist	–	
1002	Elena Neugröschlová	14. VII. 1920	Bardiov Bardiov	nezist	–	
1003	Pepi Perlová	4. XI. 1883	Dukla Bardiov	nezist	86734	
1004	Frieda Perlová	3. VIII. 1913	Dukla Bardiov	nezist	88559	
1005	Anna Pancerová	20. III. 1910	Zborov Bardiov	nezist	87525	
1006	Dezider Pancer	1. VI. 1936	Pitrová Bardiov	nezist	–	
1007	Joel Pancer	15. V. 1937	Pitrová Bardiov	nezist.	–	
1008	Sara Pancerová	25. IX. 1938	Gaboltov Bardiov	nezist.	–	
1009	Berta Pancerová	21. IX. 1941	Gaboltov Bardiov	nezist.	–	
1010	Chaja Premingerová	2. IV. 1868	Buczacz Bardiov	nezist.	87101	
1011	Regina Picelová	10. IX. 1889	Bardiov Bardiov	nezist.	87201	
1012	Nathan Picele	23. II. 1931	Bardiov Bardiov	nezist	–	
1013	Helena Prizantová	19. XII. 1898	Brezovo Bardiov	nezist	70325	
1014	Josef Przant	11. VI. 1929	Brezinka Bardiov	nezist	–	
1015	Alžbeta Prizantová	10. X. 1930	Breznik Bardiov	nezist	–	
1016	Tauba Piceleová	1. I. 1895	Bardiov Bardiov	slov.	86737	
1017	Malvina Piceleová	2. XI. 1898	Bardiov Bardiov	slov.	–	
1018	Dorotha Rumsteinová	5. VII. 1913	Moldava Bardiov	slov.	86813	
1019	Josefina Rottmannová	28. III. 1880	Huncovce Bardiov	slov.	86793	
1020	Margita Rottmannová	10. III. 1907	Bardiov Bardiov	slov.	86795	

Obvodné / Obecné notárstvo: BARDIOV

Obec: BARDIOV

Pol. okres: BARDIOV

(Soznam A)

Číslo nárku:

Bežné číslo od 1021 do 1040

Súpis Židov

podľa §-u 6. vl. nar. 198/1941 Sl. z.

1 Bežné číslo	2 Meno / Priezvisko	3 Deň, mesiac a rok narodenia	4 Miesto narodenia / Bydlisko	5 Štátna príslušnosť	6 Evid. číslo legitim. ÚŽ	7 Poznámka
1021	Hermina Rottmannová	26. IV. 1910	Bardiov Bardiov	slov.	86794	
1022	Ruž. Rachel Gitel Rosenzweigová	25. II. 1893	Čirč Bardiov	slov.	86841	
1023	Sta Reichová	7. XII. 1900	Užhorod Bardiov	slov.	86864	
1024	Eug. Jan Reich	15. IX. 1926	Užhorod Bardiov	slov.	86865	
1025	Alex. Tomaš Reich	14. III. 1929	Bardiov Bardiov	slov.	–	
1026	Serena Reiterová	1. VII. 1896	Michlovce Bardiov	slov.	86744	
1027	Giza Reinitzová	10. 5. 1904	Nagyar Bardiov	nezist	4906	
1028	Estera Reinitzová	18. IX. 1873	Tisza Salka Bardiov	nezist	4905	
1029	Pavel Reinitz	31. III. 1935	Bratislava Bardiov	nezist	–	
1030	Ružena Römerová	27. XII. 1926	Smilno Bardiov	slov.	86822	
1031	Luisa Rosenzweigová	11. III. 1914	Znojmo Bardiov	slov.	13387	
1032	Berta Reissová	11. X. 1911	Olšav Bardiov	slov.	86961	
1033	Šalamon Reiss	9. III. 1941	Bardiov Bardiov	slov	–	
1034	Šara Rosenwasserová	26. I. 1888	Novy Sazc Bardiov	slov.	86823	
1035	Sida Reissová	6. VI. 1879	Klušov Bardiov	slov.	–	
1036	Josefa Reissová	26. VIII. 1909	Bardiov Bardiov	slov.	86963	
1037	Hermina Reissová	22. II. 1914	Bardiov Bardiov	slov.	–	
1038	Eva Reissová	1. I. 1937	Bardiov Bardiov	slov.	–	
1039	Lina Rottmannová	26. VIII. 1890	Kelemeš Bardiov	slov.	86861	
1040	Anna Rosenbergová	6. XI. 1895	Tilič Bardiov	slov.	86873	

Obvodné notárstvo: BARDIOV
Obecné
Obec: [illegible]
Pol. okres: [illegible]

(Soznam A)

Číslo hárku: 53
Bežné číslo od 1041 do 1060

Súpis Židov

podľa §-u 6. vl. nar. 198/1941 Sl. z.

1 Bežné číslo	2 Meno Priezvisko	3 Deň, mesiac a rok narodenia	4 Miesto narodenia Bydlisko	5 Štátna príslušnosť	6 Evid. číslo legitim. ÚZ	7 Poznámka
1041	Ernst Rosenbergová	30.XII. 1927	Bardiov Bardiov	slov.	–	
1042	Aron Rosenberg	23. II. 1935	Bardiov Bardiov	slov.	–	
1043	Eugénia Rosenfeldová	22.VIII. 1912	Kezilaborce Bardiov	slov.	95047	
1044	Hana Rosenfeldová	10. II. 1897	Nowy Sacz Bardiov	slov.	86831	
1045	Erna Rosenfeldová	12.XII. 1926	Bardiov Bardiov	slov.	–	
1046	Fejga Rosenfeldová	14. VI. 1922	Bardiov Bardiov	slov.	–	
1047	Maria Rosenfeldová	18.VIII. 1923	Bardiov Bardiov	slov.	–	
1048	Pirošk_a Rosenfeldová	1. IV. 1925	Bardiov Bardiov	slov.	–	
1049	Benjamin Rosenfeld	28. II. 1937	Bardiov Bardiov	slov.	–	
1050	Maria Rothová	9. VIII. 1897	Zborov Bardiov	slov.	86970	
1051	Anna Rosenwasserová	23. I. 1898	Lukov Bardiov	slov.	86889	
1051	Magda Rosenwasserová	12. II. 1922	Bardiov Bardiov	slov.	86890	
1052	Edita Rosenwasserová	14. X. 1926	Bardiov Bardiov	slov.	86892	
1053	Vali Rosenwasserová	24. XII. 1927	Bardiov Bardiov	slov.	–	
1054	Eva Rosenwasserová	29.IX. 1929	Bardiov Bardiov	slov.	–	
1055	Lia Rosenwasserová	10.V. 1932	Bardiov Bardiov	slov.	–	
1056	Mac Rosenwasser	20. I. 1934	Bardiov Bardiov	slov.	–	
1057	Josef Rosenwasser	24. V. 1936	Bardiov Bardiov	slov.	–	
1058	Malvina Reichmannová	12.III. 1904	Sp.Podhradie Bardiov	slov.	86933	
1060	Margita Reichmannová	10.IX. 1928	Bardiov Bardiov	slov.	–	

Obvodné notárstvo: BARDIOV
Obecné
Obec: BARDIOV
Pol. okres: BARDIOV

(Soznam A)

Číslo hárku: 54
Bežné číslo od 1061 do 1080

Súpis Židov

podľa §-u 6. vl. nar. 198/1941 Sl. z.

1 Bežné číslo	2 Meno Priezvisko	3 Deň, mesiac a rok narodenia	4 Miesto narodenia Bydlisko	5 Štátna príslušnosť	6 Evid. číslo legitim. ÚZ	7 Poznámka
1061	Adela Reichmannová	2. X. 1929	Bardiov Bardiov	slov.	–	
1062	Serena Reichmannová	9.III. 1935	Bardiov Bardiov	slov.	–	
1063	Maria Rubinová	27.VI. 1898	Stropkov Bardiov	slov.	86847	
1064	Toni Rubinová	5. XII. 1879	Kurima Bardiov	slov.	–	
1065	Margita Riegelhauptová	7. V. 1910	Hnišek Bardiov	nezist	–	
1066	Rosa Riffová	29.III. 1895	Bardiov Bardiov	slov.	86749	
1067	Elena Riffová	23.IX. 1924	Bardiov Bardiov	slov.	86748	
1068	Silvia Riffová	2. I. 1934	Bardiov Bardiov	slov.	–	
1069	Berta Rubinová	8. X. 1926	Bardiov Bardiov	slov.	86845	
1070	Chaja A. Rumsteinová	20. VIII 1908	Bardiov Bardiov	nežist	85070	
1071	Moses J. Rumstein	9. V. 1941	Bardiov Bardiov	nezist	–	
1072	Giza Rubinová	30. I. 1892	Bardiov Bardiov	slov.	86756	
1073	Šara Rubinová	22. III 1930	Košice Bardiov	slov	–	
1074	Karmina Rubinová	21.IX. 1933	Bardiov Bardiov	slov.	–	
1075	anna Rubinová	6. VII. 1935	Bardiov Bardiov	slov.	–	
1076	Regina Rubinová	6. VII. 1935	Bardiov Bardiov	slov.	–	
1077	Gita Riemerová	23.VIII 1906	Nowy Saacz Barfiov	slov.	–	
1078	Zoltan Riemer	10. VII. 1939	Bardiov Bardiov	slov.	–	
1079	Alžbeta Riemerová	30. V. 1879	Košice Bardiov	slov.	86777	
1080	Frida Rosenwasserová	9. IV. 1913	Bardiov Bardiov	slov.		

Štátna knihtlačiareň v Bratislave

Obecné

Obec: BARDIOV

Pol. okres: BARDIOV

(Soznam A)

Bežné číslo od 1081 do 1100

Súpis Židov

podľa §-u 6. vl. nar. 198/1941 Sl. z.

1 Bežné číslo	2 Meno Priezvisko	3 Deň, mesiac a rok narodenia	4 Miesto narodenia Bydlisko	5 Štátna príslušnosť	6 Evid. číslo legitim. ÚZ	7 Poznámka
1081	Edita Rottenbergová	29. 7. 1913	Bardiov Bardiov	nezist	86923	
1082	Salamon Rottenberg	1. II. 1942	Bardiov Bardiov	nezist	-	
1083	Zlata Rosenbergová	23. VII. 1907	Bardiov Bardiov	slov.	86886	
1084	Anna Rosenbergová	1. XII. 1875	Rymanov Bardiov	slov.	86885	
1085	Antonia Rosenbergová	27. XII. 1910	Bardiov Bardiov	slov.	86887	
1086	Kurt Riegelhaupt	25. III. 1937	Bardiov Bardiov	nezist	-	
1087	Nandor Riegelhaupt	2. VI. 1938	Bardiov Bardiov	nezist	-	
1088	Noe Riegelhaupt	27. X. 1939	Bardiov Bardiov	nezist	-	
1089	MaxDavid Riegelhapt	28. XI. 1940	Bardiov Bardiov	nezist	-	
1090	Hermina Rosenzweigová	4. VIII. 1894	Bardiov Bardiov	slov.	-	
1091	Adriena Rosenzweigová	24. XII. 1925	Bardiov Bardiov	slov.	-	
1092	Mikuláš Rosenzweig	3. III. 1928	Bardiov Bardiov	slov.	-	
1093	Tibor Rosenzweig	6. XI. 1930	Bardiov Bardiov	slov.	-	
1094	Laura Rosenbergová	1. I. 1909	Tešin Bardiov	slov.	86905	
1095	Benzion Rosenberg	16. VI. 1931	Tešín Bardiov	slov.	-	
1096	Ruth Rosenbergová	15. II. 1934	Tešín Bardiov	slov.	-	
1097	Gela Rosenbergová	7. 5. 1938	Tešín Bardiov	slov.	-	
1098	David Rosenberg	28. XII. 1926	Bardiov Bardiov	slov.	-	
1099	Marg. Gell Riegerova	13. VII. 1914	Zborov Bardiov	nezist	85170	
1100	Julia Rumsteinová	28. II. 1905	LutaViska Bardiov	slov.	86811	

Štátna knihtlačiareň v Bratislave 39-42

Obecné

Obec: BARDIOV

Pol. okres: BARDIOV

(Soznam A)

Bežné číslo od 1101 do 1120

Súpis Židov

podľa §-u 6. vl. nar. 198/1941 Sl. z.

1 Bežné číslo	2 Meno Priezvisko	3 Deň, mesiac a rok narodenia	4 Miesto narodenia Bydlisko	5 Štátna príslušnosť	6 Evid. číslo legitim. ÚZ	7 Poznámka
1101	Ida Rumsteinová	28. VI. 1929	Bratislava Bardiov	slov.	-	
1102	Heda Rumsteinová	8. XI. 1930	Bratislava Bardiov	slov.	-	
1103	Gita Rumsteinová	6. XI. 1937	Brno Bardiov	slov.	-	
1104	Fany Rottenbergová	29. VIII. 1894	Gerlachov Bardiov	slov.	-	
1105	Giza Rumsteinová	29. X. 1895	Bardiov Bardiov	nežist.	86913	
1106	Margita Rumsteinová	7. XI. 1920	Bardiov Bardiov	nezist	86912	
1107	Estra Rumsteinová	2. III. 1929	Bardiov Bardiov	nezist	-	
1108	Marko Rumstein	7. I. 1932	Bardiov Bardiov	nezist	-	
1109	Šara Reichmannová	12. X. 1904	Bardiov Bardiov	slov.	-	
1110	Hany Rottmannová	17. X. 1871	Gorlice Bardiov	slov.	-	
1111	Hermina Rabiová	1. X. 1883	Zborov Bardiov	nezist	86782	
1112	Ružena Rabiová	23. VI. 1909	Dolnica Bardiov	nezist	86783	
1113	Margita Rabiová	27. V. 1915	Krompachy Bardiov	nezist	86786	
1114	Sidonia Rabiová	12. IX. 1922	Krompachy Bardiov	nezist	88561	
1115	Giza Rabiová	17. II. 1926	Krompachy Bardiov	nezist	86769	
1116	Eugenia Rothová	6. X. 1897	Sarospapak Bardiov	nezist	86852	
1117	Etta Rothová	1. V. 1898	Bardiov Bardiov	nezist	86760	
1118	Berta Rothová	31. VII. 1895	Bardiov Bardiov	nezist	86759	
1119	Anna Rosenbergová	22. II. 1894	Bardiov Bardiov	nslov.	-	
1120	Juli Rosenbergová	11. II. 1892	Bardiov Bardiov	slov.	-	

Štátna knihtlačiareň v Bratislave 39-42

Obvodné / Obecné notárstvo: BARDIOV

Obec: BARDIOV

Pol. okres: BARDIOV

Číslo hárku: 57

(Soznam A)

Bežné číslo od 1121 do 1140

Súpis Židov

podľa §-u 6. vl. nar. 198/1941 Sl. z.

1 Bežné číslo	2 Meno Priezvisko	3 Deň, mesiac a rok narodenia	4 Miesto narodenia Bydlisko	5 Štátna príslušnosť	6 Evid. číslo legitim. ÚZ	7 Poznámka
1121	Ružena Rosnerová	3. VII. 1904	Grand Bardiov	slov.	86916	
1122	Johana Rosnerová	24. II. 1894	Frýštat Bardiov	slov.	86765	
1123	Mela Rosnerová	6. III. 1920	Bardiov Bardiov	slov.	86763	
1124	Karolina Reichmannová	14. V. 1908	Zborov Bardiov	slov.	88560	
1125	Abraham Reichmann	9. XII. 1932	Košice Bardiov	slov.	–	
1126	Rosa Reichmannová	27. XII 1934	Košice Bardiov	slov.	–	
1127	Mojžiš Reichmann	1. VIII 1937	Bardiov Bardiov	slov.	–	
1128	Bessyl Reichmannová	13. VIII 1939	Bardiov Bardiov	slov.	–	
1129	Emanuel Reichmann	17. VII 1941	Bardiov Bardiov	slov.	–	
1130	Seindl Reichmannová	16. VI. 1895	Bardiov Bardiov	slov.	86618	
1131	Abraham Reichmann	17. XII. 1930	Bardiov Bardiov	slov.	–	
1132	Rosa Reichmannová	20. XII. 1933	Bardiov Bardiov	slov.	–	
1133	Seindl Rosnerová	12. III. 1887	Nový Szacz Bardiov	slov.	86929	
1134	Nelly Rosnerová	15. VI. 1927	Bardiov Bardiov	slov.	86938	
1135	Debora Rosenfeldová	5. X. 1886	Hoštiska Bardiov	nezist	86455	
1136	Amalia Rosenfeldová	10. III. 1912	Bardiov Bardiov	nezist	86454	
1137	Reboka Rottenbergová	13. X. 1918	Bardiov Bardiov	slov.	86324	
1138	Fani Rabinovičová	12. II. 1900	Ubrež Bardiov	nezist	–	
1139	Mikuláš Rabinovič	1929	Bardiov Bardiov	nezist.	–	
1140	Magda	1931	Bardiov	nezist	–	

Obvodné / Obecné notárstvo: BARDIOV

Obec: BARDIOV

Pol. okres: BARDIOV

Číslo hárku: 58

(Soznam A)

Bežné číslo od 1141 do 1160

Súpis Židov

podľa §-u 6. vl. nar. 198/1941 Sl. z.

1 Bežné číslo	2 Meno Priezvisko	3 Deň, mesiac a rok narodenia	4 Miesto narodenia Bydlisko	5 Štátna príslušnosť	6 Evid. číslo legitim. ÚZ	7 Poznámka
1141	Marta Rabinovičová	1933	Bardiov Bardiov	nezist	–	
1142	Alica Rabinovičová	1936	Bardiov Bardiov	nezist.	–	
1143	Blanka Rosenwasserová	15. X. 1916	Mukačevo Bardiov	slov	–	
1144	Roza Rosenwasserová	2. IV. 1889	Bardiovská Nová Ves Bardiov	slov.	–	
1145	Giza Rosenwasserová	11. XII. 1918	Bardiov Bardiov	slov.	–	
1146	Lea Riemerová	14. II. 1872	Stropkov Bardiov	slov.	86757	
1146	Šara Riemerová	15. V. 1911	Bardiov Bardiov	slov.	86758	
1147	Helena Rosenstocková	23. VIII. 1922	Berlin Bardiov	nezist	3633	
1148	Ružena Reichmannová	13. V. 1914	Bardiov Bardiov	slov.	86944	
1149	Pavla Reichmannová	20. XII. 1916	Bardiov Bardiov	slov.	86945	
1150	Božena Reichmannová	4. V. 1925	Bardiov Bardiov	slov.	86947	
1151	Zdenka Reichmannová	28. IX. 1919	Bardiov Bardiov	slov.	–	
1153	Helena Reichmannová	29. I. 1927	Bardiov Bardiov	slov.	–	
1153	Oskar Reichmann	6. IV. 1923	Bardiov Bardiov	slov.	–	
1154	Tekla Springerová-Klopstok	12. VIII. 1886	Dolný Kubín Bardiov	slov.	87035	
1155	Hermina Sternová	2. I. 1873	Lukov Bardiov	slov.	87014	
1156	Elsa Singerová	10. II. 1883	Wien Bardiov	slov.	85438	
1157	Elsa r. Friedmannová Sonnenscheinová	6. IX. 1886	Zborov Bardiov	nezist	85468	
1158	Anna Singerová	8. II. 1913	Mušina Bardiov	nezist	–	
1160	[illegible]	4. I.	Bobky			

Štátna knihtlačiareň v Bratislave 352 42

Obecné

Obec: BARDIOV

Pol. okres: BARDIOV

(Soznam A)

Bežné číslo od 1161 do 1180

Súpis Židov

podľa §-u 6. vl. nar. 198/1941 Sl. z.

1 Bežné číslo	2 Meno Priezvisko	3 Deň, mesiac a rok narodenia	4 Miesto narodenia Bydlisko	5 Štátna príslušnosť	6 Evid. číslo legitim. ÚZ	7 Poznámka
1161	Hany Šiovičová	26.I. 1887	Bardiov Bardiov	nezist.	-	
1162	Dora Šiovičová	7. XII. 1921	Bardiov Bardiov	nezist	-	
1163	Eta Šiovičová	30.VIII 1928	Bardiov Bardiov	nezist	-	
1164	Terezia Šiovičová	13.VI. 1930	Bardiov Bardiov	nezist	-	
1165	Rosa Šiovičová	15.IV. 1927	Bardiov Bardiov	nezist	-	
1166	Cecilia Sternová	21.XII 1894.	Datta Bardiov	nezist	-	
1167	Gusteva Samethová	3.VIII 1905	Vadovice Bardiov	~~nezist~~ slov.	-	
1168	Estera Samethová	31.III. 1931	Vadovice Bardiov	~~nezist~~ slov.	-	
1169	Seindl Samethová	26.VIII. 1932	Vadovice Bardiov	slov.	-	
1170	Hana Samethová	1. III. 1934	Vadovice Bardiov	slov.	-	
1171	Pinkas Samath	13. X. 1941	Bardiov Bardiov	slov.	-	
1172	Chumaj Seltenreichová	1. VII. 1891	Košice Bardiov	slov.	86975	
1173	Lea Sosnovičová	28. VII. 1914	Grodno Bardiov	nezist	26627	
1174	Lina Šafranová	30.IX. 1896	Gaboltov Bardiov	slov.	85580	
1175	Sali Seltenreichová	4. IV. 1859	Balkany Bardiov	slov.	85477	
1176	Regina Seltenreichová	1. VII. 1873	Zborov Bardiov	slov.	-	
1177	Iloha Szumpanská	9. V. 1894	Budapest Bardiov	rusk. emigr.	2352	
1178	Hani Singerová	1875	Kurima Bardiov	nezist	-	
1179	Cecilia Spirová	26. X. 1922	Bardiov Bardiov	slov.	87071	
1180	Rosa Singerová	16.VII. 1936	Bardiov Bardiov	slov.	-	

Štátna knihtlačiareň v Bratislave 1942

Obecné

Obec: BARDIOV

Pol. okres: BARDIOV

(Soznam A)

Bežné číslo od 1181 do 1200

Súpis Židov

podľa §-u 6. vl. nar. 198/1941 Sl. z.

1 Bežné číslo	2 Meno Priezvisko	3 Deň, mesiac a rok narodenia	4 Miesto narodenia Bydlisko	5 Štátna príslušnosť	6 Evid. číslo legitim. ÚZ	7 Poznámka
1181	Nora Singerová	20.XI. 1937	Bardiov Bardiov	slov.	-	
1182	Chaja Samethová	31. V. 1880	Krakow Bardiov	slov.	85500	
1183	Rachel Samethová	16.XI. 1922	Vadovice Bardiov	slov.	85496	
1184	Anna Samethová	6. I. 1910	Bochnija Bardiov	slov.	85502	
1185	Ida Jud. Samethová	22.VIII. 1936	Vadovice Bardiov	slov.	-	
1186	Anna Steinerová	24.XII. 1902	Bardiov Bardiov	slov.	87017	
1187	Leni Steinerová	1. VIII 1863	Bard.N.Ves Bardiov	slov.	-	
1188	Josef Spira	30.XI. 1933	Bardiov Bardiov	slov.	-	
1189	Hani Spirová	13. X. 1895	Habura Bardiov	slov.	87072	
1190	Helena Sauberová	26. X. 1908	Huncovce Bardiov	slov.	65257	
1191	Helena Slanovičová	18.VIII 1883	Kurina Bardiov	nezist	87090	
1192	Giza Slanovičová	15. IV. 1914	Sp.N.Ves Bardiov	nezist	87091	
1193	Lili Sternová	20. IV. 1909	Bardiov Bardiov	nezist	-	
1194	Edita Sternová	16.VI. 1935	Košice Bardiov	nezist	-	
1195	Hedviga Sternová	10. X. 1938	Bardiov Bardiov	nezist	-	
1196	Liwia Sokolarová	7. XI. 1892	Bardiov Bardiov	nezist	85467	
1197	Alžbeta Sternová	6. XI. 1879	Lubotin Bardiov	nezist	87001	
1198	Sali Sauberová	1. XI. 1908	Bardiov Bardiov	slov.	85450	
1199	Fani Sauberová	7. II. 1935	Bardiov Bardiov	slov.	-	
1200	Lea Sauberová	18.III. 1941	Bardiov Bardiov	slov.	-	

Štátna knihtlačiareň v Bratislave 1942

Obvodné notárstvo: BARDIOV
Obecné
Obec: BARDIOV
Pol. okres: BARDIOV

Číslo hárku: 61
(Soznam A)
Bežné číslo od 1201 do 1220

Súpis Židov

podľa §-u 6. vl. nar. 198/1941 Sl. z.

1 Bežné číslo	2 Meno Priezvisko	3 Deň, mesiac a rok narodenia	4 Miesto narodenia Bydlisko	5 Štátna príslušnosť	6 Evid. číslo legitim. ÚZ	7 Poznámka
1201	Malvina Sokolerová	27.IX. 1921	Bardiov Bardiov	nezist	–	
1202	Frida Sokolerová	16.VII. 1924	Bardiov Bardiov	nezist	–	
1203	Šara Sokolerová	31.XII. 1925	Bardiov Bardiov	nezist	–	
1204	Hermann Sokoler	5. VII. 1928	Bardiov Bardiov	nezist	–	
1205	Izrael Sokoler	10. VII. 1932	Bardiov Bardiov	nezist	–	
1206	Janka Segelová	13. V. 1909	Bardiov Bardiov	nezist	–	
1207	Béla Segelová	23.VIII. 1938	Bratislava Bardiov	nezist	–	
1208	Serena Siegelmannová	10.VII. 1904	Bardiov Bardiov	nezist	87931	
1209	Ignatz Siegelmann	30. IV. 1924	Bardiov Bardiov	nezist	–	
1210	Terezia Šafranová	10.VI. 1903	Humené Bardiov	slov.	85522	
1211	Šeila Šafranová	1. VII. 1868	Rychwyld Bardiov	slov.	–	–
1212	Samuel Šafran	9. XI. 1929	Humene Bardiov	slov.	–	
1213	Anna Šafranová	26.VII. 1930	Bardiov Bardiov	slov.	–	
1214	Hany Šafranová	26. VI. 1934	Bardiov Bardiov	slov.	–	
1215	Lazar Šafran	21.III. 1936	Bardiov Bardiov	slov.	–	
1216	Frida Šafranová	28. X. 1937	Bardiov Bardiov	slov.	–	
1217	Fany Šafranová	4. XI. 1940	Bardiov Bardiov	slov.	–	
1218	Sprinca Sichermannová	8. II. 1918	Bardiov Bardiov	nezist	85554	
1219	Hilda Seltenreichová	28.VI. 1920	Bardiov Bardiov	slov.	66977	
1220	Magda Seltenreichová	28. VI. 1920	Bardiov Bardiov	slov.	66976	

Štátna knihtlačiareň v Bratislave 3542

Obvodné notárstvo: BARDIOV
Obecné
Obec: BARDIOV
Pol. okres: BARDIOV

Číslo hárku: 62
(Soznam A)
Bežné číslo od 1221 do 1240

Súpis Židov

podľa §-u 6. vl. nar. 198/1941 Sl. z.

1 Bežné číslo	2 Meno Priezvisko	3 Deň, mesiac a rok narodenia	4 Miesto narodenia Bydlisko	5 Štátna príslušnosť	6 Evid. číslo legitim. ÚZ	7 Poznámka
1221	Gabriela Seltenreichová	20.IV. 1925	Bardiov Bardiov	slov.	66971	
1222	Mária Sobelová	2. II. 1907	Bardiov Bardiov	slov.	85432	
1223	Salomon Sobel	30.XII. 1939	Bardiov Bardiov	slov.	–	
1224	Hermann Sobel	5.III. 1941	Bardiov Bardiov	slov.	–	
1225	Cecilia Seidenfeldová	19.VIII 1888	Bardiov Bardiov	slov.	66980	
1226	Rosa Seidenfeldová	29.VII. 1922	Bardiov Bardiov	slov.	66981	
1227	Cili Sichermannová	8. X. 1907	Kančuga Bardiov	nezist	87135	
1228	Emanuel Sichermann	20.VII. 1937	Bardiov Bardiov	nezist	–	
1229	Margita Sichermannová	3. XII. 1938	Bardiov Bardiov	nezist	–	
1230	Salvator Sichermann	23.VII. 1940	Bardiov Bardiov	nezist	–	
1231	Magda Sauberová	13.IV. 1897	Bardiov Bardiov	nezist	86731	
1232	Serena Smulovičocá	1. X. 1922	Mižná Olka Bardiov	nezist	–	
1233	Fany Spirová	1. XI. 1885	Pivnična Bardiov	slov.	87054	
1234	Antonia Spirová	7.XI. 1915	Bardiov Bardiov	slov.	87055	
1235	Tereza Sauberová	7. X. 1929	Bardiov Bardiov	nezist	–	
1236	Fany Sauberová	28. I. 1934	Bardiov Bardiov	nezist	–	
1237	Sara Hana Singerová	4. V. 1865	Tarnov Bardiov	slov.	85450	
1238	Serena Singerová	15. X. 1892	Bardiov Bardiov	slov.	–	
1239	Edita Singerová	30. V. 1922	Bardiov Bardiov	slov.	85632	
1240	Estera Šalamonová	15. X. 1877	Lisko Bardiov	slov.	–	

Štátna knihtlačiareň v Bratislave

Obvodné notárstvo: BARDIOV

Obecné Obec:

Pol. okres:

(Soznam A)

Súpis Židov

podľa §-u 6. vl. nar. 198/1941 Sl. z.

Číslo hárku: 05

Bežné číslo od 1241 do 1260

1 Bežné číslo	2 Meno Priezvisko	3 Deň, mesiac a rok narodenia	4 Miesto narodenia Bydlisko	5 Štátna príslušnosť	6 Evid. číslo legitim. ÚZ	7 Poznámka
1241	Hany Šalamonová	2. II. 1905	Bardiov Bardiov	slov.	–	
1242	Šara Šalamonová	20. VI. 1909	Bardiov Bardiov	slov.	–	
1243	Lea Šalamonová	6. VII 1913	Bardiov Bardiov	slov.	–	
1244	Malvina Starková	28. III. 1903	Batmare Bardiov	slov.	1178	
1245	Gertrudu Starková	31. XII. 1926	Frauenkirchen Bardiov	slov.	1183	
1246	Erika Starková	12. V. 1928	Frauenkirchen Bardiov	slov.	–	
1247	Rene Starková	31. VII 1929	Frauenkirchen Bardiov	slov.	–	
1248	Edita Starková	20. XI. 1939	Frauenkirchen Bardiov	slov.	–	
1249	Dora Starková	27. IX. 1939	Bratislava Bardiov	slov.	–	
1250	Amalia Šelingerová	5. XI. 1882	Bardiov Bardiov	nezist	85557	
1251	Pepi Šauberová	10. XII. 1873	Bardiov Bardiov	slov.	–	
1252	Klara Šauberová	17. XII. 1910	Bardiov Bardiov	slov.	85458	
1253	Berta Steinerová	2. IX. 1893	VišnáPolanka Bardiov	slov.	86997	
1254	Blima Steinerová	27. II. 1929	Bardiov Bardiov	slov.	–	
1255	Jakub Steiner	12. X. 1934	Bardiov Bardiov	slov.	–	
1256	Edita Šelingová	1. II. 1917	Bardiov Bardiov	slov.	–	
1257	Anna Silberbergerová	15. V. 1899	Bardiov Bardiov	slov.	–	
1258	Cecilia Šelingerová	15. XII. 1906	Bardiov Bardiov	nezist	85560	
1259	Sal. Lazar Šelinger	15. 5. 1939	Bardiov Bardiov	nezist	–	
1260	Estera Šimonovičová	5. III. 1876	Bineče Bardiov	slov.	–	

Obvodné notárstvo:

Obecné Obec: BARDIOV

Pol. okres: BARDIOV

(Soznam A)

Súpis Židov

podľa §-u 6. vl. nar. 198/1941 Sl. z.

Bežné číslo od 1261 do 1280

1 Bežné číslo	2 Meno Priezvisko	3 Deň, mesiac a rok narodenia	4 Miesto narodenia Bydlisko	5 Štátna príslušnosť	6 Evid. číslo legitim. ÚZ	7 Poznámka
1261	Helena Šimonovičová	21. I. 1911	Bardiov Bardiov	slov.	86419	
1262	Josefa Šimonovičová	15. VI. 1915	Bardiov Bardiov	slov.	86423	
1263	Rosa Šimonovičová	11. V. 1910	Bardiov Bardiov	slov.	86420	
1264	Regina Šlamovičová	2. X. 1891	Bardiov Bardiov	slov.	87092	
1265	Rosa Šlamovičová	2. V. 1923	Bardiov Bardiov	slov.	87093	
1266	Antonia Šlamovičová	25. II. 1925	Bardiov Bardiov	slov.	87084	
1267	Leallaria Šlamovičová	26. VII. 1929	Bardiov Bardiov	slov.	–	
1268	ChaimLeib Šlamovič	2. X. 1926	Bardiov Bardiov	slov.	87085	
1269	EmanuelMenachem Šlamovič	17. VIII 1931	Bardiov Bardiov	slov.	–	
1270	HermannJak. Šlamovič	18. VI. 1933	Bardiov Bardiov	slov.	–	
1271	Taube Süssmannová	9. II. 1909	Bardiov Bardiov	slov.	86839	
1272	Debora Šichermannová	16. XI. 1884	Kanczuga Bardiov	nezist	85555	
1273	Magda Šichermannová	31. VIII. 1922	Bardiov Bardiov	nezist	85553	
1274	Šlena Šichermannová	5. XII. 1923	Bardiov Bardiov	nezist	–	
1275	Hermann Šichermann	30. V. 1929	Bardiov Bardiov	nezist	–	
1276	Cecilia Šimonovičová	9. IX. 1908	Bardiov Bardiov	slov.	86610	
1277	Ladislav Šimonovič	11. VII. 1937	Košice Bardiov	slov.	–	
1278	Šara Schwarzová	30. I. 1900	Bardiov Bardiov	slov.	zužďad.	
1279	Judita Schwarzová	23. XI. 1936	Bardiov Bardiov	slov.	–	
1280	Rosa Schönbergová	1. I. 1890	Bardiov Bardiov	nezist	85386	

Obvodné notárstvo: BARDIOV
Obecné
Obec: BARDIOV
Pol. okres: BARDIOV

Číslo hárku: 65

(Soznam A)

Bežné číslo od 1281 do 1300

Súpis Židov

podľa §-u 6. vl. nar. 198/1941 Sl. z.

1 Bežné číslo	2 Meno Priezvisko	3 Deň, mesiac a rok narodenia	4 Miesto narodenia Bydlisko	5 Štátna príslušnosť	6 Evid. číslo legitim. ÚZ	7 Poznámka
1281	Dora Schönbergerová	27.IX. 1928	Bardiov Bardiov	nezist	-	
1282	Sal.Lewe Schönberg	26.XII. 1934	Bardiov Bardiov	nezist	-	
1283	Majer Schönberg	6. II. 1927	Bardiov Bardiov	slov.	85589	
1284	Ernestina Sobelová	4.VIII. 1873	Šesta Bardiov	slov.	85435	
1285	Rosa Steinhauerová	5. V. 1887	Vrutky Bardiov	nezist	87007	
1286	Margita Steinhauerová	19.III. 1910	Vrutky Bardiov	nezist	87005	
1287	Anna Sametová	15. VI 1900	Malcov Bardiov	slov.	85485	
1288	Perla Sametová	10. II. 1925	Bardiov Bardiov	slov.	85484	
1289	Alex Sameth	14.XI. 1931	Košice Bardiov	slov.	-	
1290	Eva Sternová	12. I. 1912	Višnie Bardiov	slov.	-	
1291	Leo Stern	11. VI. 1939	Mor.Ostrava Bardiov	slov.	-	
1292	Eugenia Steinerová	3. X. 1896	Vič.Svidník Bardiov	nezist	87056	
1293	Sara Steinerová	13.VI. 1920	Sp.Sobota Bardiov	nezist	87060	
1294	Rosa Steinerová	26.VIII 1921	Sp.Sobota Bardiov	nezist	87059	
1295	Rachel.Adela Steinerová	12.IX 1925	Kurima Bardiov	nezist	87058	
1296	Eta Salamonová	4. V. 1902	Čertesa Bardiov	nezist	11415	
1297	Salamon Sperling	21.IV. 1932	Bardiov Bardiov	nezist	-	
1298	Serena Schwarcová	28. II. 1916	Kriviany Bardiov	nezist	-	
1299	Rachel Schönfeldová	11. IV. 1879	Bochnia Bardiov	nezist	85371	
1300	Cili Schönfeldova	5.III. 1900	Bardiov Bardiov	slov.	87189	

Štátna knihtlačiareň v Bratislave 25.42

Obvodné notárstvo: BARDIOV
Obecné
Obec: BARDIOV
Pol. okres: BARDIOV

Číslo hárku: 66

(Soznam A)

Bežné číslo od 1301 do 1320

Súpis Židov

podľa §-u 6. vl. nar. 198/1941 Sl. z.

1 Bežné číslo	2 Meno Priezvisko	3 Deň, mesiac a rok narodenia	4 Miesto narodenia Bydlisko	5 Štátna príslušnosť	6 Evid. číslo legitim. ÚZ	7 Poznámka
1301	Naftali Hir Schönfeld	19.XI. 1929	Bardiov Bardiov	slov.	-	
1302	Henrieta Schönfeldová	19.XI. 1933	Bardiov Bardiov	slov.	-	
1303	Regina Schorrová	14. V. 1910	Zakopané Bardiov	nezist	11492	
1304	Theodor Schorr	16. X. 1935	Zakopané Bardiov	nezist	-	
1305	Anna Schorrová	9. IV. 1940	Bratislava Bardiov	nezist	-	
1306	JettyRosa Schwarzová	5. IX. 1905	Šariš.Luky Bardiov	nezist	85167	
1307	Margita Schwarzová	14.XI. 1939	Prešov Bardiov	nezist	-	
1308	Lola Schapirová	6. VI. 1905	Krynica Bardiov	nezist	87158	
1309	Mana Schapirová	5.III. 1929	Krynica Bardiov	nezist	-	
1310	Izrael Schppira	23.IX. 1932	Krynica Bardiov	nezist	-	
1311	Zita Spelová	18. X. 1913	Bardiov Bardiov	madar.	-	
1312	Rella Spitzová	22.VI. 1897	Bardiov Bardiov	slov.	-	
1313	Giza Spitzová	30. IV. 1932	Bardiov Bardiov	slov.	-	
1314	Karola Schönfeldová	4. XI. 1900	Bardiov Bardiov	slov.	85966	
1315	Blimy Schönfeldová	14. IX. 1874	Kryviany Bardiov	slov.	87185	
1316	Šara Schönfeldová	26.VIII 1926	Bardiov Bardiov	slov.	85954	
1317	Jos.David Schönfeld	16.XII. 1927	Bardiov Bardiov	slov.	-	
1318	Regina Schutzerová	30. IX. 1885	Široka Bardiov	slov.	85409	
1319	Giza Schutzerová	27.III. 1915	Bratislava Bardiov	slov.	85407	
1320	Cili Schutzerová	2. II. 1921	Bardiov Bardiov	slov.	85405	

Štátna knihtlačiareň v Bratislave 25.42

138 מאגרן מולדתי

Obvodné notárstvo: BARDIOV
Obecné
Obec: BARDIOV
Pol. okres: BARDIOV

(Soznam A)

Súpis Židov

podľa §-u 6. vl. nar. 198/1941 Sl. z.

Číslo hárku: 9
Bežné číslo od 1321 do 1340

1 Bežné číslo	2 Meno Priezvisko	3 Deň, mesiac a rok narodenia	4 Miesto narodenia Bydlisko	5 Štátna príslušnosť	6 Evid. číslo legitim. OZ	7 Poznámka
1321	Ida Schiffová	V. 1883	Bobowa Bardiov	nezist.	85377	
1322	Rosa Schiffová	27. II. 1923	Pitrova Bardiov	nezist	85375	
1323	Chaja Schiffová	16.VII. 1875	Veličká Bardiov	nezist	-	
1324	Sidonia Schiffová	24.10. 1905	Bardiov Bardiov	nezist	85426	
1325	Frida Schiffová	1. XII. 1907	Bardiov Bardiov	nezist	85425	
1326	Bajla Schlüsselfeldová	23.XII. 1897	Dukla Bardiov	slov.	85422	
1327	Mira Schlüsselfeldová	IV. 1928	Lemešany Bardiov	slov.	-	
1328	Tereza Schlüsselfeldová	17.V. 1865	Zborov Bardiov,	slov.	87110	
1329	Estera Schwarzuvá	4. VII. 1906	Bardiov Bardiov	slov.	-	
1330	Artur Schwarz	10. I. 1938	Bardiov Bardiov	slov.	-	
1331	Lina Schönfeldová	1858	Bardiov Bardiov	nezist	-	
1332	Estera Schönfeldová	25.II. 1929	Bardiov Bardiov	nezist	-	
1333	Rosa Schönfeldová	1.VIII. 1930	Bardiov Bardiov	nezist	-	
1334	Elena Schönfeldová	18.XII. 1931	Bardiov Bardiov	nezist	-	
1335	Moses Schönfeld	2. III. 1933	Bardiov Bardiov	nezist	-	
1336	Marek Schönfeld	21.IX. 1934	Bardiov Bardiov	nezist	-	
1337	Magda Schönfeldová	21.VII. 1936	Bardiov Bardiov	nezist	-	
1338	Emanuel Schönfeld	29.XI. 1938	Bardiov Bardiov	nezist	-	
1339	Naftali Schönfeld	25.IX. 1941	Bardiov Bardiov	nezist	-	
1340	Dora Schönfeldová	28. V. 1875	Stropkov Bardiov	slov.	87142	

Štátna knihtlačiareň v Bratislave 39:42

Obvodné notárstvo: BARDIOV
Obecné
Obec: BARDIOV
Pol. okres: BARDIOV

(Soznam A)

Súpis Židov

podľa §-u 6. vl. nar. 198/1941 Sl. z.

Bežné číslo od 1341 do 1360

1 Bežné číslo	2 Meno Priezvisko	3 Deň, mesiac a rok narodenia	4 Miesto narodenia Bydlisko	5 Štátna príslušnosť	6 Evid. číslo legitim. OZ	7 Poznámka
1341	Helena Schönfeldová	20.IX. 1910	Bardiov Bardiov	nezist	87168	
1342	Etta Schönfeldová	IV. 1872	Bardiov Bardiov	nezist	87169	
1343	Frida Schiffová	20. V. 1891	Bardiov Bardiov	slov.	85423	
1344	Regina Schönfeldová	5. VIII 1910	Vajnór/Orlik Bardiov	slov.	85385	
1345	Jak.Mor. Schönfeld	. I. 1936	Kosice Bardiov	slov.	-	
1346	Henrietta Schönfeldová	XII. 1941	Bardiov Bardiov	slov.	-	
1347	Taube Schönderfová	8. IV. 1893	Semavany Bardiov	slov.	87111	
1348	Mil.Giza Schönderfová	12.XI. 1930	Bratislava Bardiov	slov.	-	
1349	Rosa Schönderfová	16.VIII 1910	Velké Slemence Bardiov	slov.	87138	
1350	Lea Schönderfová	2. IX. 1936	Užhorod Bardiov	slov.	-	
1351	Berta Schwarzuvá	4. V. 1909	Bardiov Bardiov	nezist	-	
1352	Hilda Schwarzová	16. I. 1940	Topoľčany Bardiov	nezist	-	
1353	Ružena Spirová	4. XII. 1911	Rozhanovce Bardiov	slov.	87042	
1354	Agota Spirová	4. XII. 1936	Košice Bardiov	slov.	-	
1355	Margita Spirová	1886	Samotor Bardiov	slov.	87039	
1356	Berta Spirová	24.IV. 1917	Bardiov Bardiov	nezist	87041	
1357	Estera Schönderfová	26. X. 1879	Debica Bardiov	slov.	-	
1358	Anna Schlüsselfeldová	25. XII 1904	Duczacz Bardiov	slov.	87104	
1359	Helena Schlüsselfeldová	13. IX. 1932	Bardiov Bardiov	slov.	-	
1360	Josef Schlüsselfeld	14. V. 1938	Bardiov Bardiov	slov.	-	

Štátna knihtlačiareň v Bratislave 39:42

Obvodné notárstvo: BARDIOV
Obecné
Obec: BARDIOV
Pol. okres: BARDIOV

(Soznam A)

Súpis Židov

podľa §-u 6. vl. nar. 198/1941 Sl. z.

Číslo hárku: 69

Bežné číslo od 1361 do 1380

1 Bežné číslo	2 Meno / Priezvisko	3 Deň, mesiac a rok narodenia	4 Miesto narodenia / Bydlisko	5 Štátna príslušnosť	6 Evid. číslo legitim. ÚŽ	7 Poznámka
1361	Helena Spirová	16. IV. 1912	Lipňa Olka Bardiov	slov.	-	
1362	Rella Schönderfová	24. III. 1908	Dukla Bardiov	slov.	-	
1363	Jonatan Schönderf	1. II. 1931	Bardiov Bardiov	slov.	-	
1364	Herman Schönderf	14. IV. 1934	Bardiov Bardiov	slov.	-	
1365	Abraham Schönderf	12. IX. 1932	Bardiov Bardiov	slov.	-	
1366	Rosa Schönderfová	10. VIII. 1910	Nový Sącz Bardiov	slov.	-	
1367	Wolfhard Schönderf	20. XI. 1941	Bardiov Bardiov	slov.	-	
1368	Šara Schwarzová	-	Lipjany Bardiov	nezist	-	
1369	Ella Sperlingová	23. IX. 1882	Klušov Bardiov	slov. nezist	87336	
1370	JetyHenr. Sperlingová	10. I. 1913	Bardiov Bardiov	slov.	87335	
1371	Malvina Sperlingová	16. X. 1923	Bardiov Bardiov	slov.	87334	
1372	Adela Sperlingové	25. XI. 1925	Bardiov Bardiov	slov.	87333	
1373	Regina Spirová	24. I. 1891	Nowy Sącz Bardiov	slov.	87051	
1374	Dora Spirová	I. I. 1921	Bardiov Bardiov	slov.	87048	
1375	Hany Spirová	9. VIII. 1922	Bardiov Bardiov	slov.	-	
1376	Berta Schönderfová	13. VI. 1904	Horjničovo Bardiov	slov.	zažiad.	
1377	Golda Schönderfová	13. VII. 1927	Bardiov Bardiov	slov.	-	
1378	Iz.Majer Schönderf	6. XI. 1928	Bardiov Bardiov	slov.	-	
1379	Abr.Aron Schendorf	17. VII. 1930	Bardiov Bardiov	slov.	-	
1380	Malvin Schlüsselfeldová	30. IV. 1900	Felsö Viso Bardiov	slov.	87119	

Obvodné notárstvo: BARDIOV
Obecné
Obec: BARDIOV
Pol. okres: BARDIOV

(Soznam A)

Súpis Židov

podľa §-u 6. vl. nar. 198/1941 Sl. z.

Číslo hárku: 70

Bežné číslo od 1381 do 1400

1 Bežné číslo	2 Meno / Priezvisko	3 Deň, mesiac a rok narodenia	4 Miesto narodenia / Bydlisko	5 Štátna príslušnosť	6 Evid. číslo legitim. ÚŽ	7 Poznámka
1381	Helena Schlüsselfeldová	29. V. 1914	Zborov Bardiov	slov.	87118	
1382	Anna Schlüsselfeldová	15. VII. 1889	Bardiov Bardiov	slov.	-	
1383	Rosa Schlüsselfeldová	3. V. 1897	Sunok Bardiov	slov.	87094	
1384	Anna Schlüsselfeldová	8. XII. 1927	Bardiov Bardiov	slov.	-	
1385	Maria Schlüsselfeldová	9. VII. 1929	Bardiov Bardiov	slov.	-	
1386	M.Ig. Schlüsselfeld	11. IX. 1931	Bardiov Bardiov	slov.	-	
1387	Hany Schönfeldová	27. VIII. 1871	Kabura Bardiov	slov	85403	
1388	Ella Schönfeldová	18. I. 1910	Bardiov Bardiov	slov.	85399	
1389	Rosa Schönfeldová	10. VII. 1916	Stropkov Bardiov	slov.	-	
1390	Fana Schönfeldová	21. II. 1940	Bardiov Bardiov	slov.	-	
1391	Naftali Schönfeld	7. III. 1941	Bardiov Bardiov	slov.	-	
1392	Berta Spirová	19. IX. 1920	Bardiov Bardiov	nezist	87065	
1393	Perla Spirová	18. IX. 1930	Bardiov Bardiov	nezist	-	
1394	Lina Schwarzová	10. VI. 1885	Polanovce Bardiov	slov.	-	
1395	Berta Springerová	15. XII. 1900	Bardiov Bardiov	slov.	-	
1396	Aci Springerová	15. IV. 1929	Bardiov Bardiov	slov.	ë	
1397	Bożena Springerová	3. IV. 1931	Bardiov Bardiov	slov.	-	
1398	Eva Springerová	15. IX. 1932	Bardiov Bardiov	slov	-	
1399	Ritta Springerová	12. VII. 1934	Bardiov Bardiov	slov.	-	
1400	Schachner Alex	24. VIII 1934	Košice Bardiov	nezist	-	

140

באבדן מולדתי

Obvodné notárstvo: BARDI
Obecné
Obec: BARDIOV
Pol. okres: BARDIOV

Číslo hárku: 71

(Soznam A)

Bežné číslo od 1401 do 1420

Súpis Židov

podľa §-u 6. vl. nar. 198/1941 Sl. z.

1 Bežné číslo	2 Meno Priezvisko	3 Deň, mesiac a rok narodenia	4 Miesto narodenia Bydlisko	5 Štátna príslušnosť	6 Evid. číslo legitim. OZ	7 Poznámka
1401	Regina Spatzová	11.II. 1870	Gorlice Bardiov	nezist	-	
1402	Alžbeta Sperlingová	3.IX. 1914	Bardiov Bardiov	nezist	87076	
1403	Vojtech Tannenbaum	4. V. 1926	Košice Bardiov	slov.	11161	
1404	Giza Tannenbaumová	14. V. 1904	Isky Bardiov	slov.	11160	
1405	Karolina Treitelová	7. I. 1924	Stropkov Bardiov	slov.	85579	
1406	Margita Treitelová	21.VI. 1925	Stropkov Bardiov	slov.	85580	
1407	Edita Treitelová	6.III. 1927	Stropkov Bardiov	slov.	85581	
1408	Eugenia r.Schonfeldová Treitelová	5.VIII. 1896	Stropkov Bardiov	slov.	85585	
1409	Terezia Tauberová-Kleinová	13.VI. 1876	Galanta Bardiov	nezist	7959	
1410	Betty Tannenbaumová	22.XII. 1895	Bardiov Bardiov	slov.	85584	
1411	Alex Tannenbaum	16.V. 1930	Bardiov Bardiov	slov.	-	
1412	Ružena Tannenbaumová	16. IV. 1939	Bardiov Bardiov	slov.	-	
1413	Helena Teichnerová	15. V. 1921	Bardiov Bardiov	slov.	85419	
1414	David Teichner	16.VIII 1931	Košice Bardiov	slov.	-	
1415	Margita Tritsch	1. VI. 1894	Vien Bardiov	nezist	-	
1416	Bella Treitelová	23.VI. 1896	Bardiov Bardiov	slov.	85606	
1417	Berta Treitelová	11. V. 1922	Bardiov Bardiov	slov.	85604	
1418	Rosa Treitelová	20.VIII 1925	Bardiov Bardiov	slov.	85602	
1419	Malvina Treitelová	10. X. 1928	Bardiov Bardiov	slov.	-	
1420	Edita Treitellová	21.XII. 1930	Bardiov Bardiov	slov.	-	

Slovina knihviazarne v Bratislave 32-42

Obvodné notárstvo: BARDIOV
Obecné
Obec: BARDIOV
Pol. okres: BARDIOV

Číslo hárku: 72

(Soznam A)

Bežné číslo od 1421 do 1440

Súpis Židov

podľa §-u 6. vl. nar. 198/1941 Sl. z.

1 Bežné číslo	2 Meno Priezvisko	3 Deň, mesiac a rok narodenia	4 Miesto narodenia Bydlisko	5 Štátna príslušnosť	6 Evid. číslo legitim. OZ	7 Poznámka
1421	Frida Treitellová	5.IX. 1936	Bardiov Bardiov	slov.	-	
1422	Leo Treitel	2.III. 1927	Bardiov Bardiov	slov.	-	
1423	Benedikt Treitel	13. I. 1933	Bardiov Bardiov	slov.	-	
1424	Josef Treitel	12.XI. 1924	Bardiov Bardiov	slov.	-	
1425	Hani Tannenbaumová	30.VIII. 1875	Bardiov Bardiov	slov.	-	
1426	Helena Tannenbaumová	17.VI. 1906	Bardiov Bardiov	slov.	85612	
1427	Elena Tannenbaumová	17. IV. 1916	Bardiov Bardiov	nezist	86610	
1428	Estera Tannenbaumová	28.VIII 1898	Zborov Bardiov	slov.	85937	
1429	Dora Tannenbaumová	13. IV. 1941	Bardiov Bardiov	slov.	-	
1430	Leopold Treitel	24.VIII. 1928	Stropkov Bardiov	slov.	-	
1431	Filip Treitel	24.II. 1930	Košice Bardiov	slov.	-	
1432	Matilda Treitelová	15.XII. 1932	Košice Bardiov	slov.	-	
1433	Marie Tannenbaumová	19.XII. 1914	Piešťany Bardiov	slov.	85574	
1434	Soňa Tannenbaumová	18.IX. 1938	Humene Bardiov	slov.	-	
1435	Emanuel Tannenbaum	3. VI. 1940	Bardiov Bardiov	slov.	-	
1436	Rosa Tannenbaumová	15.III. 1884	Zborov Bardiov	slov	-	
1438	Marie Uhlmannová	31.V. 1904	Bardiov Bardiov	slov.	87267	
1437	Mikuláš Uhlmann	21.I. 1934	Bardiov Bardiov	slov.	-	
1438	Aliska Uhlmannová	4. XII. 1937	Bardiov Bardiov	slov.	-	
1440	R.Gita Ungerová	10.X. 1903	Gorlice Bardiov	nezist	87291	

Slovina knihviazarne v Bratislave 32-42

Obvodné / Obecné notárstvo: BARDIOV

Obec: BARDIOV

Pol. okres: BARDIOV

Číslo hárku: 73

Bežné číslo od 1441 do 1460

(Soznam A)

Súpis Židov

podľa §-u 6. vl. nar. 198/1941 Sl. z.

1 Bežné číslo	2 Meno Priezvisko	3 Deň, mesiac a rok narodenia	4 Miesto narodenia Bydlisko	5 Štátna príslušnosť	6 Evid. číslo legitim. OZ	7 Poznámka
1441	Mozes Unger	22.IX. 1928	Gorlice Bardiov	nezist	–	
1442	Chana Ungerová	18.V. 1930	Gorlice Bardiov	nezist	–	
1443	Jindra Weissová	1. VI. 1915	Breclav Bardiov	slov.	87260	
1444	Milan Weiss	5. X. 1939	Bardiov Bardiov	slov.	–	
1445	Betra Wieselová	20.IV. 1901	Bardiov Bardiov	nezist	87379	
1446	Max Wiesel	17. XI. 1928	SeloSlatina Bardiov	nezist	–	
1447	Cili Wieslová	27.IV. 1931	Lipiany Bardiov	nezist	–	
1448	Zoltan Wiesel	7. II. 1935	Lipiany Bardiov	nezist	–	
1449	Alex Wiesel	28. XI. 1936	Lipiany Bardiov	nezist	–	
1450	Lili Wieselová	25.IX. 1938	Bardiov Bardiov	nezist	–	
1451	Simon Wiesel	1. IV. 1940	Bardiov Bardiov	nezist	–	
1452	Editta Waldmannová	27.II. 1921	Topolčany Bardiov	nezist	5866	
1453	Mina Waldmannová	20. X. 1891	Frýstat Bardiov	slov.	–	
1454	Amalie Waldmannová	9. VIII 1899	Kurimka Bardiov	slov.	86313	
1455	Adela Waldmannová	7. V. 1924	Bardiov Bardiov	slov.	86315	
1456	Bernamn Waldmann	14.III. 1926	Bardiov Bardiov	slov.	86314	
1457	Blanka Weilová	27. V. 1903	Golnica Bardiov	slov.	87225	
1458	Livia Weilová	13. IV. 1924	Košice Bardiov	slov.	–	
1459	Eva Weilová	18. V. 1926	Delnica Bardiov	slov.	87224	
1460	Weilová Agi	31. V. 1932	Košice Bardiov	slov.	–	

Štátna knihtlačiareň v Bratislave 32.42

Obvodné / Obecné notárstvo: BARDIOV

Obec: BARDIOV

Pol. okres: BARDIOV

Číslo hárku: 74

Bežné číslo od 1461 do 1480

(Soznam A)

Súpis Židov

podľa §-u 6. vl. nar. 198/1941 Sl. z.

1 Bežné číslo	2 Meno Priezvisko	3 Deň, mesiac a rok narodenia	4 Miesto narodenia Bydlisko	5 Štátna príslušnosť	6 Evid. číslo legitim. OZ	7 Poznámka
1461	Etta Waldová	10.X. 1857	Varatky Bardiov	slov.	–	
1462	Elsa Veselá	21. II. 1891	Wien Bardiov	nezist	14408	
1463	Helena Weiserová	9. XI. 1900	Bardiov Bardiov	nezist	87343	
1464	Ferdinand Weiser	23. IV. 1939	Bardiov Bardiov	nezist	–	
1465	Antonia Weiserová	7.VIII. 1940	Bardiov Bardiov	nezist	–	
1466	Ludovit Weiser	30. I. 1942	Bardiov Bardiov	nezist	–	
1467	Sali Weissová	1889	Gaboltov Bardiov	nezist	87316	
1468	Regina Weissová	19.XII. 1916	Bardiov Bardiov	nezist	87315	
1469	Ida Welessová	23. VI. 1883	Putnok Bardiov	slov.	87253	
1470	Ružena Wertheimová	7. I. 1881	Gaidana Bardiov	slov.	87407	
1471	Estera Weilová	1904	Červ.Kláštor Bardiov	nezist	–	
1472	Regina Weilová	1872	Sp.Podhradí Bardiov	nezist	–	
1473	Rachel Weissová	21.IX. 1859	Bardiov Bardiov	nezist	–	
1474	Doba Weissová	20. VI. 1887	Grybov Bardiov	nezist	–	
1475	Anna Weissová	25. X. 1910	Grybov Bardiov	nezist	87410	
1476	Rosa Weissová	27. IV. 1913	Grybov Bardiov	nezist	87409	
1477	Jos. Weiss	13. I. 1942	Bardiov Bardiov	nezist	–	
1478	Berta Weissová	21.XII. 1899	Udvard Bardiov	nezist	9181	
1479	Dora Weinfeldová	23.VI. 1893	Bardiov Bardiov	slov.	87298	
1480	Anna Alžb. Walterová	22.VI. 1922	Zborov Bardiov	slov.	87230	

Štátna knihtlačiareň v Bratislave 32.42

Obvodné / Obecné notárstvo: BARDIOV

Obec: BARDIOV

Pol. okres: BARDIOV

(Soznam A)

Číslo hárku: 75

Bežné číslo od 1481 do 1500

Súpis Židov

podľa §-u 6. vl. nar. 198/1941 Sl. z.

1 Bežné číslo	2 Meno / Priezvisko	3 Deň, mesiac a rok narodenia	4 Miesto narodenia / Bydlisko	5 Štátna príslušnosť	6 Evid. číslo legitim. ÚŽ	7 Poznámka
1481	Josefa Weissbergerová	23. III 1909	Zborov Bardiov	slov	87221	
1482	Debora Waldová	6. I. 1894	Bardiov Bardiov	slov.	–	
1483	Cili Waldová	10.V. 1920	Bardiov Bardiov	slov.	–	
1484	Berta Waldová	10.V. 1920	Bardiov Bardiov	slov.	–	
1485	AnnaHilda Waldová	17.II. 1928	Bardiov Bardiov	slov.	–	
1486	Mozes Izak Wald	6. IV. 1932	Bardiov Bardiov	slov.	–	
1487	Nelly Weilivá	3. XI. 1910	Plavnica Bardiov	slov.	–	
1488	Melichar Weil	13. XI. 1934	Bardiov Bardiov	slov.	–	
1489	Alfred Weil	4. XII. 1937	Bardiov Bardiov	slov.	–	
1490	Izak Weil	25. IV. 1939	Bardiov Bardiov	slov.	–	
1491	Emil Weil	17.IX. 1940	Bardiov Bardiov	slov.	–	
1492	Ludovit Weiss	3. III 1927	Bardiov Bardiov	slov.	81822	
1493	Rosa Wollnerová	17.III. 1893	Dun.Streda Bardiov	nezist	11967	
1494	Frant. Wollnerová	29. V. 1927	Bratislava Bardiov	nezist	11969	
1495	Margita Wollnerova	10.IV. 1929	Bratislava Bardiov	nezist	–	
1496	Edita Wollnerová	8. X. 1930	Bratislava Bardiov	nezist	–	
1497	David Wollner	16.VIII 1933	Bratislava Bardiov	nezist	–	
1498	Cili Wollnerová	8. XI. 1934	Bratislava Bardiov	nezist	–	
1499	Eugen Wollner	9.VII. 1936	Bratislava Bardiov	nezist	–	
1500	Regina Weissbergová	14.XI 1889	Zborov Bardiov	slov.	87246	

Štátna knihtlačiareň v Bratislave 22.42

Obvodné / Obecné notárstvo: BARDIOV

Obec: BARDIOV

Pol. okres: BARDIOV

(Soznam A)

Číslo hárku: 76

Bežné číslo od 1501 do 1520

Súpis Židov

podľa §-u 6. vl. nar. 198/1941 Sl. z.

1 Bežné číslo	2 Meno / Priezvisko	3 Deň, mesiac a rok narodenia	4 Miesto narodenia / Bydlisko	5 Štátna príslušnosť	6 Evid. číslo legitim. ÚŽ	7 Poznámka
1501	RosaKata Weissbergová	4. VII. 1921	Zborov Bardiov	slov.	87248	
1502	Esterka Weissbergová	12. VI- 1923	Zborov Bardiov	slov	87249	
1503	Cina Weissbergová	10.X. 1924	Bardiov Bardiov	slov.	87250	
1504	Jakub Weissberg	15.XI. 1927	Bardiov Bardiov	slov.	–	
1505	Otta Wahrmann	12. V. 1926	Prešov Bardiov	slov.	–	
1506	Valy Weberová	3. VII. 1911	Kys.N.Mesto Bardiov	slov.	54935	
1507	Pavel Weber	28.XI. 1939	Žilina Bardiov	slov.	–	
1508	Estara Weberová	3. VII. 1941	Bardiov Bardiov	slov.	–	
1509	Sali Weilová	10.IX. 1877	Bardiov Bardiov	slov.	–	
1510	Fany Weilová	15.III. 1910	Bardiov Bardiov	slov.	–	
1511	Frida Weilová	26.XII. 1912	Bardiov Bardiov	slov.	–	
1512	Anna Weissová	11.III. 1870	Bardiov Bardiov	nezist	87321	
1513	Henrietta Weissová	22.VII. 1914	Zborov Bardiov	nezist	87320	
1514	Frida Weissová	29.IX. 1914	Roszienko Bardiov	slov.	85899	
1515	Terezia Weissová	6. XII. 1899	Trebišov Bardiov	nezist	87277	
1516	Hermann Weiss	14.V. 1928	Trebišov Bardiov	nezist	87275	
1517	Rella Weissová	8.III. 1931	Košice Bardiov	nezist	–	
1518	Matilda Wohlerová-Glücková	15.V. 1906	Bardiov Bardiov	slov.	–	
1519	Malvina Weissbergerová	15.III. 1895	Bardiov Bardiov	slov.	87240	
1520	Ernest Weissberg	27. I. 1927	Prešov Bardiov	slov.	–	

Štátna knihtlačiareň v Bratislave 22.42

Obvodné notárstvo: BARDIOV
Obecné
Obec: BARDIOV
Pol. okres: BARDIOV

(Soznam A)

Číslo hárku: 77
Bežné číslo od 1521 do 1540

Súpis Židov

podľa §-u 6. vl. nar. 198/1941 Sl. z.

1 Bežné číslo	2 Meno Priezvisko	3 Deň, mesiac a rok narodenia	4 Miesto narodenia Bydlisko	5 Štátna príslušnosť	6 Evid. číslo legitim. OZ	7 Poznámka
1521	Sprince Weinbergerová-ó	15. VIII. 1882	Gorlice Bardiov	slov.	87214	
1522	Gita Weinbergerová	5. V. 1924	Gorlica Bardiov	slov.	87213	
1523	Jachevet Weinstocková	21. I. 1884	Mukačevo Bardiov	slov.	87302	
1524	Elena Weinstocková	6. IV. 1925	Bardiov Bardiov	slov.	87301	
1525	Cili Weinstocková	15. XI. 1912	Mužiovo Bardiov	slov.	87328	
1526	Majer Weinstock	18. III. 1939	Bardiov Bardiov	slov.	=	
1527	Jides Weinstocková	4. IV. 1940	Bardiov Bardiov	slov.	–	
1528	Marta Wertheimerová	18. VII. 1920	Orlová Bardiov	nezist	1558	
1529	Regina Weissová	21. X. 1881	Bardiov Bardiov	slov.	87306	
1530	Matilda Weissová	18. IX. 1900	Bardiov Bardiov	slov.	87307	
1531	Fany Weissová	16. IX. 1912	Bardiov Bardiov	slov.	87310	
1532	Fany Weinstocková	7. XI. 1909	Vel. Berezna Bardiov	slov	–	
1533	Rosa Weinstocková	7. X. 1926	Vel. Berezna Bardiov	slov.	–	
1534	Josefa Weissová	19. 12. 1909	Zborov Barduov	slov.	86067	
1535	Rosa Weissová	6. V. 1940	Bardiov Bardiov	slov.	–	
1536	Miriam Waldová	19. VIII. 1914	Osvecim Bardiov	slov.	87269	
1537	Helena Winklerová	12. III 1902	Jac Bardiov	nezist	–	
1538	Kornel Winkler	8. V. 1928	Sena Bardiov	nezist	–	
1539	Lili Winklerová	14. VII. 1927	Sena Bardiov	nezist	–	
1540	Artur Winkler	29. VIII. 1929	Sena Bardiov	nezist	–	

Štátna knihtlačiareň v Bratislave 39242

Obvodné notárstvo: BARDIOV
Obecné
Obec: BARDIOV
Pol. okres: BARDIOV

(Soznam A)

Číslo hárku: 78
Bežné číslo od 1541 do 1560

Súpis Židov

podľa §-u 6. vl. nar. 198/1941 Sl. z.

1 Bežné číslo	2 Meno Priezvisko	3 Deň, mesiac a rok narodenia	4 Miesto narodenia Bydlisko	5 Štátna príslušnosť	6 Evid. číslo legitim. OZ	7 Poznámka
1541	Gabriel Winkler	9. XI. 1936	Sena Bardiov	nezist	–	
1542	Alfred Winkler	29. XI. 1933	Michalovce Bardiov	nezist	–	
1543	Robert Winkler	22. II. 1936	Prešov Bardiov	nezist	–	
1544	Rachel Winklerová	24. VIII 1938	Niž. Hedzev Bardiov	nezist	–	
1545	Henrik Winkler	25. VII. 1940	Niž. Hedzev Bardiov	nezist	–	
1546	Estera Weiserová	30. I. 1886	Bardiov Bardiov	slov.	87245	
1547	Marek Weiser	14. V. 1927	Košice Bardiov	slov.	87244	
1548	Anna Weberová	15. X. 1877	Markušovce Bardiov	slov.	73840	
1549	Zlata Wolfová	1. XI. 1906	Bardiov Bardiov	nezist	87420	
1550	Majer Volkmann	2. IV. 1926	Tilič Bardiov	nezist	88647	
1551	Estera Weberová	8. III. 1874	Tučtany Bardiov	slov.	87227	
1552	Fany Weberová	17. XI. 1908	Bardiov Bardiov	slov.	87228	
1553	Frida Wolfová	8. III. 1899	Bardiov Bardiov	slov.	87399	
1554	Alice Weissová	29. IV. 1905	Bardiov Bardiov	slov.	87264	
1555	Herbert Weiss	17. VI. 1931	Bardiov Bardiov	slov.	–	
1556	Teodor Weiss	12. II. 1933	Bardiov Bardiov	slov.	–	
1557	Malvina Waldmannová	17. II. 1914	Bardiov Bardiov	slov.	–	
1558	Etta Zahlerová r. Kolková	25. XII. 1889	Tolčva Bardiov	slov.	87190	
1559	Lea Zelmannovičová	27. VIII. 1896	Dynow Bardiov	slov.	–	
1560	Salumon Zelmannovič	20. XI. 1928	Bardiov Bardiov	slov.	–	

Štátna knihtlačiareň v Bratislave 39242

Obvodné notárstvo: BARDIOV
Obecné
Obec: BARDIOV
Pol. okres: BARDIOV

(Soznam A)

Číslo hárku: 19

Bežné číslo od 1561 do 1580

Súpis Židov

podľa §-u 6. vl. nar. 198/1941 Sl. z.

1 Bežné číslo	2 Meno Priezvisko	3 Deň, mesiac a rok narodenia	4 Miesto narodenia Bydlisko	5 Štátna príslušnosť	6 Evid. číslo legitim. ÚZ	7 Poznámka
1561	Reza Zelmannovičová	28.VIII 1867	Ladomir Bardiov	slov.	-	
1562	Olga Zelmannovičová	17.V. 1907	Berehovo Bardiov	slov.	87429	
1563	Anna Zelmannovičová	21.XII. 1931	Berehovo Bardiov	slov.	-	
1564	Josefa Zimmermannová	1. VI. 1882	Šiba Bardiov	nezist	87439	
1565	Serena Zimmermannova	16.IX. 1914	Tvarožce Bardiov	nezist	87441	
1566	Henriata Zuckerkornová	14. V. 1877	Bardiov Bardiov	nezost	87438	
1567	Etta Zuckerkornová	8. IV. 1906	Bardiov Bardiov	nezist	87433	
1568	Helena Zuckerkornová	15.XII. 1914	Bardiov Bardiov	nezist	-	
1569	Adela Zuckerkornová	15. VI. 1916	Bardiov Bardiov	nezist	87434	
1570	Hermina Zuckerkornová	9.VII. 1918	Bardiov Bardiov	nezist	87435	
1571	Berta Zuckerkornová	28.VI. 1921	Bardiov Bardiov	nezist	87437	
1572	Malka Zeiselová	1. II. 1873	Bardiov Bardiov	nezist	87444	
1573	Lili Zeiselová	30.III. 1908	Bardiov Bardiov	nezost	87446	
1574	Šara Zeiselová	25.IV. 1910	Bardiov Bardiov	nezist	87447	
1575	Eta Zelmanovičová	6.III. 1875	Biloveža Bardiov	slov.	87448	
1576	Serena Zopfová	11.XI. 1903	Bardiov Bardiov	nezist	82009	
1577	Koloman Zopf	29.VI. 1932	Košice Bardiov	nezist	-	
1578	Hedviga Zopfová	20.III. 1936	Košice Bardiov	nezis t	-	
1579	Livia Zweigollová	3.III. 1884	Grodno Bardiov	nezist	87430	
1580	Regina Zimmermannová	11.IX. 1898	Orlov Bardiov	slov.	87199	

Vytlačiarne v Bratislave 3242

Obvodné notárstvo:
Obecné
Obec: BARDIOV
Pol. okres: BARDIOV

(Soznam A)

Číslo hárku: 80

Bežné číslo od 1581 do 1600

Súpis Židov

podľa §-u 6. vl. nar. 198/1941 Sl. z.

1 Bežné číslo	2 Meno Priezvisko	3 Deň, mesiac a rok narodenia	4 Miesto narodenia Bydlisko	5 Štátna príslušnosť	6 Evid. číslo legitim. ÚZ	7 Poznámka
1581	Helena Zimmermannová	3. I. 1921	Bardiov Bardiov	slov.	87196	
1582	Šara Zimmermannová	21.VII. 1921	Bardiov Bardiov	slov.	87195	
1583	Ida Zimmermannová	2.XI. 1896	Bardiov Bardiov	slov.	1325	
1584	Edita Zimmermannová	25.XII. 1928	Frankfurt Bardiov	slov.	-	
1585	Regina Zimetbaumová	11.IV. 1898	Bardiov Bardiov	slov.	85741	
1586	Giza Zimetbaumová	29.IX. 1926	Bardiov Bardiov	slov.	-	
1587	H.Haftal Zimetbaum	30.X. 1930	Bardiov Bardiov	slov.	-	
1588	Eta Župníková	23.XI. 1898	Bardiov Bardiov	slov.	-	
1589	Alžbeta Zimmermannová	11.III. 1910	Bardiov Bardiov	slov.	87193	
1590	Hermina Zimmermannová	10.XI. 1906	Zborov Bardiov	slov.	-	
1591	Abraham Zimmermann	27.XI. 1930	Bardiov Bardiov	slov.	-	
1592	Josefa Zimmermannová	28.IX. 1932	Bardiov Bardiov	slov.	-	
1593	Chaskel Zimmermann	27.IX. 1934	Bardiov Bardiov	slov.	-	
1594	Malvina Hirschová	26,III 1911	Michalovce Bardiov	slov.	87389	
1595	Lina Hirschová	29.XI. 1938	Praha Bardiov	slov.	-	

Obvodné notárstvo GARDIOV
Obecné
Obec: GARDIOV
Pol. okres: GARDIOV

(Soznam C)

Súpis Židov

podľa §-u 6. vl. nar. 198/1941 Sl. z.

Číslo hárku:
Bežné číslo od do

1 Bežné číslo	2 Meno / Priezvisko	3 Deň, mesiac a rok narodenia	4 Miesto narodenia / Bydlisko	5 Štátna príslušnosť	6 Evid. číslo legitim. ÚZ	7 Zamestnanie: uviesť na akom právnom podklade bol ponechaný v zamestnaní
1	Viliam Dr.Auasterlitz	28.V. 1873.	Prešov Bardiov	slov.	85020	vyrad.lekár 15.VI.1940.
2	Šimon Arnstein	1865.	Bardiov Bardiov	slov.	85027	vyrad.obch. 17.X.1941.
3	Benjamin Alster	20.IX. 1876.	Sanok Bardiov	nezist.	85045	súkromník
4	Lazar Abrahamovič	6.VI. 1876.	Bardiov Bardiov	slov.	85081	vyrad.obch. 3.II.1941.
5	Serena Abrahamovičová	9.II. 1908.	Bardiov Bardiov	slov.	85084	prac.pov. 6839 M-v.
6	Anna xxfrickxAbrahamovičová	17.VI. 1911xii	Bardiov Bardiov	slov.	85094	prac.pov. 6938 M.V.
7	Ulrich Abrahamovič	23.XII. 1878.	Bardiov Bardiov	slov.	85082	súkromník
8	Herman Bodner	18.II. 1860.	Bardiov Bardiov	slov.	15265	vyrad.host. xxiix 1.VIII.
9	Šalamon Bornfreund	12.XII. 1874.	Bardiov Bardiov	slov.	85250	vyrad.obch. 10.VIII.1941.
10	Leopold Burkos	31.XII. 1873.	Boloveža Bardiov	slov.	85137	súkromník
11	Izák Birnbaum	16.X. 1877.	Smerkovec Bardiov	slov.	85169	súkromník
12	Markus Bindiger	12.II. 1871.	Rimanov Bardiov	slov.	podal	vyrad.obch. 7.II.1941.
13	Izák Baldinger	15.V. 1874.	Krynica Bardiov	nezist.	85286	nezamestnaný
14	Šalamon Birnbaum	12.XII. 1861.	Bardiov Bardiov	slov.	-	nezamestnaný
15	Chaim Berglas Weiner	19.V. 1879.	Radomišl Bardiov	nezist.	85269	prac.pov.5306 M.V.
16	Herman Berger	15.VII. 1879.	Vič.Orlik Bardiov	slov.	85186	vyrad.obch. 1.II.1941.
17	Herman Bindiger	15.XII. 1886.	Bar ov Bardiov	slov.	85126	vyrad.krč. 1.VIII.1940.
18	Mojzis Blau	12.VII. 1880.	Dun.Streda Bardiov	nezist.	7630	obuvník
19	Mojžiš Ehrreich	18.I. 1874.	Gorlice Bardiov	nezist.	85995	súkromník
20	Šalamon Elovits	24.XII. 1870.	Bardiov Bardiov	slov.	86024	vyrad.obch 15.VI.1935

Obvodné notárstvo
Obecné
Obec:
Pol. okres:

(Soznam C)

Súpis Židov

podľa §-u 6. vl. nar. 198/1941 Sl. z.

Číslo hárku:
Bežné číslo od do

1 Bežné číslo	2 Meno / Priezvisko	3 Deň, mesiac a rok narodenia	4 Miesto narodenia / Bydlisko	5 Štátna príslušnosť	6 Evid. číslo legitim. ÚZ	7 Zamestnanie: uviesť na akom právnom podklade bol ponechaný v zamestnaní
21	Chiel Cell	20.III. 1875.	Voľa Cikliná Bardiov	nčeist.	85305	nezamestnaný
22	Pinkás Elovits	23.X. 1876.	Snakov Bardiov	slov.	podal	vyrad.obch. 15.IX.1940.
23	Mojžiš Ader	25.VI. 1879.	Kurim Bardiov	slov.	86030	vyrad.obch. 26.VIII.1941.
24	Kasiel Eisenbach	12.IX. 1872.	Frioľak Bardiov	nezist.	podal	súkromník
25	Saul Edelmann	9.VIII. 1876.	Bardiov Bardiov	slov.	85013	vyrad.autodrož 15.IX.1940.
26	Helena Edelmannová	21.IV. 1919.	Bardiov Bardiov	slov.	86016	prac.pov.6956 M.V.
27	Moric Friedmann Spatz	24.V. 1881.	Nový Sanez Bardiov	nezist.	85719	vyrad.klamp. 23.III.1941.
28	Leib Wolf Frauwirth	15.VII. 1859.	Malcov Bardiov	nezist.	85860	súkromník
29	Markus Friedmann	3.X. 1857.	Bardiov Bardiov	slov.	85835	súkromník
30	Moric Friedmann	10.VIII. 1876.	Zborov Bardiov	slov.	85873	vyrad.obch. 23.XII.1941.
31	Jozef		Zborov	slov.	85792	spoloč.v obch.
32	Max Friedmann	31.VIII. 1866.	Turňa Bardiov	slov.	85748	prac.pov.6894 M.V.
33	Juda	12.V. 1878.	Bard.Nová Ves	slov.	podal	vyrad.pek. 1.VIII.1941.
34	David Friedmann	30.I. 1876.	Sanok Bardiov	nezist.	85715	vyrad.obch. 31.XII.1940.
35	Cedalie Fachter	15.III. 1871.	Gorlica Bardiov	nezist.	85934	súkromník
36	David Fisch	22.X. 1875.	Bukovsko Bardiov	nezist.	85731	vyrad.obch. 15.VI.1940.
37	Mozes Führer	10.VIII. 1881.	Repník Bardiov	nezist.	86065	roľník
38	Izidor Fränkel	20.X. 1880.	Bardiov Bardiov	slov.	8570	vyrad.host. 1.VIII.1940.
39	Rozalia Feuerlichtová	17.I. 1917.	Bardiov Bardiov	slov.	85757	prac.pov.5006 M.V.
40	David Freundlich	18.III.	Sp.Podhradie	slov.	-	vyrad.obch.

Obvodné notárstvo BARDIOV
Obecné
Obec: BARDIOV
Pol. okres: BARDIOV

(Soznam C)

Súpis Židov

podľa §-u 6. vl. nar. 198/1941 Sl. z.

Číslo hárku:
Bežné číslo od do

1 Bežné číslo	2 Meno Priezvisko	3 Deň, mesiac a rok narodenia	4 Miesto narodenia Bydlisko	5 Štátna príslušnosť	6 Evid. číslo legitim. ÚZ	7 Zamestnanie: uviesť na akom právnom podklade bol ponechaný v zamestnaní
41	Izák Grosz	22.VI. 1869	Žmigrod Bardiov	nezist.	86570	
42	Izák Jakub Gold	15.V. 1866.	Ľudomirová Bardiov	slov.	85639	
43	Móric Grünvald	6.XI. 1867.	Dlhá lúka Bardiov	slov.	----	
44	Chajim Glück	6.XI. 1880.	Lukova Bardiov	slov.	86595	
45	Mendel Gorlich	1.XII. 1873.	Rimanova Bardiov	nezist.	86563	
46	Berta Grossová	18. I. 1912.	Bardiov Bardiov	nezist.	85633	obchodníčka
47	Ružena Grossová	5.VI. 1917	Bardiov. Bardiov	nezist.	85634	obchodníčka
48	Alexander Guttmann	10.X. 1879.	Bard.N.Ves. Bardiov	slov.	86602	vyrad.1.III.1941
49	Chajim Markus Guttmann !	5.VII. 1876.	Bardiov Bardiov	slov.	875673	vyrad. sodár 15.III.1941.
50	Miriam Guttmannová	21.VIII. 1920.	Bardiov Bardiov	slov.	86537	úrad. Ústredia ubyt.židov
51	Chajim Guttmann	15.V. 1876.	Varatka Bardiov	slov.	86573	súkromník
52	Laib Guttmann,	27.I. 1855.	Varatka Bardiov	slov.	-----	súkromník
53	Šaja Grünvald	15.XI. 1860	Zborov Bardiov	slov.	86605	vyrad.obch. 15.V.1941.
54	Chanina Hardtmann	9.II. 1874.	Brzesko Bardiov	nezist.	86476	
55	Judita Halpertová	3.II. 1903.	Bardiov Bardiov	nezist.	86458	obchodníčka
56	Jozef Halpern	14.V. 1868.	Karczine Bardiov	nezist.	---	súkromník
57	Šaja Hoch	10.XI. 1869.	Bardiov Bardiov	slov.	86451	vyrad. obch. 1.II.1941.
58	Anna Hopkovitsová	10.IX. 1920.	Bardiov Bardiov	slov.	2353	prac.pov.6921 M.V.
59	Kasiol Halberstam	31.VII. 1879.	Bardiov Bardiov	nezist.	86458	súkromník
60	Samuel Herbzig	13.III. 1857.	Sanok Bardiov	slov..	86436	vyrad.obch. 1.III.194

Obvodné notárstvo BARDIOV
Obecné
Obec: BARDIOV
Pol. okres: BARDIOV

(Soznam C)

Súpis Židov

podľa §-u 6. vl. nar. 198/1941 Sl. z.

Číslo hárku:
Bežné číslo od do

1 Bežné číslo	2 Meno Priezvisko	3 Deň, mesiac a rok narodenia	4 Miesto narodenia Bydlisko	5 Štátna príslušnosť	6 Evid. číslo legitim. ÚZ	7 Zamestnanie: uviesť na akom právnom podklade bol ponechaný v zamestnaní
61	Samuel Halberstamm.	21.IX. 1871.	Bardiov Bardiov	slov.	podal	žid.matrikár
62	Šalom Chiel	4.VI. 1876.	Rimanov Bardiov	nezist.	85311	obchodník
63	Lazar Chaimovič	20.VII. 1879.	Kolodno Bardiov	nezist.	85309	robotník
64	Jozef Jonas	24.VII. 1871.	Sanok Bardiov	slov.	86413	vyrad.obch. 24.II.1941.
65	Herman Jakubovits	15.X. 1836.	Bescieščö Bardiov	nezist.	86416	vyrad.povoz. 1.IX.1941.
66	Jolana Kleinová/r.Wiederová	5.I. 1913.	Nové Mes.n.Váhom Bardiov	slov.	86341	učiteľka
67	Juda Lorber	15.XII. 1867.	Snakov Bardiov	slov.	86158	súkromník
68	Herman Kornfeld	15.X. 1871.	Misáva Bardiov	nezist.	86194	vyr d.kraječ. 8.VIII.1941.
69	Šimon Kohn	14.IV. 1865.	Šmigrod Bardiov	nezist.	85382	
70	Hugo Kux	24.V. 1873.	Viedeň Bardiov	Nezist.	9183	súkromník
71	Jozef Korn	12.III. k865.	Dombrova Bardiov	slov.	86316	vyrad.obch. 1941.
72	Izaja Kočeržinský	14.IX. 1878.	Kijev Bardiov	Lotyšsko	-	súkromník
73	Chajim Jozef Kornreich	27.II. 1867.	Labova Bardiov	nezist.	86306	varad.stav.pod, 24.II.1941.
74	Eva Kornreichová	16.V. 1904.	Bardiov Bardiov	nezist.	2122	manipulant 2359 prac.pov.
75	Naftali Koller	19.V! 1859.	Dukla Bardiov	nezist.	86277	
76	Rudolf Löwy	16.III. 1879.	Slov.Raslavice Bardiov	slov.	86130	manipulant 6848-I.M.V.
77	David Lajtner	2.XII. 1869.	Marienbad Bardiov	nezist.	11924	
78	Dezider Lipscher	6.II. 1873.	Čadca Bardiov	slov.	86254	súkromník
79	Leni Löwyová /Lőwzer/	1.X. 1869.	Bardiov Bardiov	slov.	86222	obchodníčka
80	Edita Lichtigová	18.XI. 1928.	Prešov Bardiov	slov.	80059	prac.pov. 5101 M.V.

Obvodné notárstvo BARDIOV
Obecné
Obec: BARDIOV
Pol. okres: BARDIOV

(Soznam C)

Súpis Židov

podľa §-u 6. vl. nar. 198/1941 Sl. z.

Číslo hárku:
Bežné číslo od do

1 Bežné číslo	2 Meno Priezvisko	3 Deň, mesiac a rok narodenia	4 Miesto narodenia Bydlisko	5 Štátna príslušnosť	6 Evid. číslo legitim. ÚÚ	7 Zamestnanie: uviesť na akom právnom podklade bol ponechaný v zamestnaní
81	Vlk Landau	15.III. 1861.	Bardiov Bardiov	nezist.	86129	vyrad.obch. 15.III.1940.
82	Pinkas Landerer	19.VII. 1867.	Krošťenka Bardiov	nezist.	86165	
83	Jozef Leffler	28.I. 1878.	Vien Bardiov	nezist.	1014	
84	Abraham Langer	12.II. 1876.	Čebiňa Bardiov	slov.	86068	
85	Šimon Nebel	5.VI. 1877.	Bardiov Bardiov	slov.	86683	súkromník
86	Herman Löbel Neumann	4.IV. 1881.	Bardiov Bardiov	slov.	86593	súkromník
87	Šaja Mandel	3.I. 1872.	Bardiov Bardiov	slov.	86041	vyrad.obch. 15.III.1941.
88	Julius Weisliš	15.III. 1875.	Gerlachov Bardiov	nezist.	86102	súkromník
89	Samuel Neugröschel	5.V. 1874.	Obručna Bardiov	slov.	86721	
90	Lajtar Piczele	7.VII. 1860.	Gorlice Bardiov	nezist.	86733	zriad.žid. kostola
91	Viktor Perl	20.XI. 1876.	Bardiov Bardiov	nezist.	86732	nezamestnaný
92	Jakub Herman Rosenzweig	12.IV. 1887.	Užhorod Bardiov	slov.	86840	vyrad.úradník 1939.
93	Eugen DR.Reiter	25.X. 1880.	Smol.Huta Bardiov	slov.	86743	vyrad.advokát 1.V.1939.
94	Jakub Reis	1.XII. 1878.	Obručná Bardiov	slov.	86962	vyrad.obch. 1941.
95	Berko Bernat Rottmann	18.XII. 1880.	Bardiov Bardiov	slov.	86859	obchodník
96	Izrael Rubin	1.X. 1867.	Kurima Bardiov	slov.	-	nezamestnaný
97	Chaim Rottenberg	24.VI. 1878.	Hertník Bardiov	slov.	86773	vyrad.obch. 15.IX.1940.
98	Hersch Chaskel Riemer	28.X. 1869.	Bardiov Bardiov	slov.	-	vyrad.povoz. 15.X.1940.
99	Herman Riemer	25.X. 1864.	Bardiov Bardiov	slov.	86876	súkromník
100	Julius Dr.Radač	19.VIII. 1878.	Višnov Bardiov	slov.	86780	vyrad.prav. 6.VIII.194[illegible]

Obvodné notárstvo BARDIOV
Obecné
Obec: BARDIOV
Pol. okres:

(Soznam C)

Súpis Židov

podľa §-u 6. vl. nar. 198/1941 Sl. z.

Číslo hárku:
Bežné číslo od do

1 Bežné číslo	2 Meno Priezvisko	3 Deň, mesiac rok narodenia	4 Miesto narodenia Bydlisko	5 Štátna príslušnosť	6 Evid. číslo legitim. ÚÚ	7 Zamestnanie: uviesť na akom právnom podklade bol ponechaný v zamestnaní
	Abraham Šalamon	12.IX.	Bardiov	slov.	86941	nezamestnaný
101	Rosenzweig Izák	1862. 10.VII.	Bardiov Bardiov	slov.	86856	vyrad.obch.
102	Rosenfeld Leibiš	1862. 4.XII.	Bardiov Bocova	nezist.	86908	15.II.1941. nezamestnaný
103	Rumstein Izák Mendel	1871 25.VII.	Bardiov Sukla	slov.	-	prac.pov.50787 ÚHÚ.
104	Rothmann Hani	1859. 13.X.	Bardiov Bardiov	slov.	-	prac.pov.5038 M.V.
105	Rosenbergová Zoltan	1901. 27.II.	Bardiov Kisvarda	slov.	87033	ved.čin.byt. odd.
106	Dr.Springer Aron	1878. 15.IX.	Bardiov Kurima	slov.	87012	vyrad.obch.
107	Stern Jakub	1873. 20.I.	Bardiov Bardiov	slov.	85436	20.X.1941. bank.úrad.v.v.
108	Szobel Samuel	1880. 26.IV.	Bardiov Púchov	slov.	85439	zverolek.v.v.
109	Singer Šarlota	1879. 14.II.	Bardiov Zborov	slov.	85413	obchodníčka
110	Singerová Jakub	1914. 26.IX.	Bardiov Dun.Streda	nezist.	8200	nezamestnaný
111	Sternfeld Mojžiš	1873. 1.V.	Bardiov Gabultov	slov.	85478	vyrad.obch.
112	Šafran Jozef	1882. 12.V.	Bardiov Zborov	slov.	85475	1941. nezamestnaný
113	Seltenreich Abraham	1883. 6.XII.	Bardiov Maťov	slov.	85497	nezamestnaný
114	Sameth Alžbeta	1875. 12.III.	Bardiov Mara.Sihoť	nezist.	87092	učiteľka
115	Slamovičová Natan Šamu	1918. 5.VIII.	Bardiov Bardiov	slov.	87055	vyrad.mis.
116	Spira Šalmon	1878. 3.VI.	Bardiov Huta	slov.	85449	30.XII.1941. nezamestnaný
117	Singer Chaim David	1885. 16.II.	Bardiov Bardiov	slov.	-	nezamestnaný
118	Šalamon Abraham	1879. 5.XI.	Bardiov Stropkov	slov.	85457	
119	Saubor Mór	1873 10.I.	Bardiov Kurima	slov.	-	vyrad.obch.
120	Salzó	1872.	Bardiov			31.I.194[illegible]

Obvodné / Obecné notárstvo BARDIOV

Obec: BARDIOV

Pol. okres:

(Soznam C)

Súpis Židov

podľa §-u 6. vl. nar. 198/1941 Sl. z.

Číslo hárku:

Bežné číslo od do

1 Bežné číslo	2 Meno / Priezvisko	3 Deň, mesiac a rok narodenia	4 Miesto narodenia / Bydlisko	5 Štátna príslušnoť	6 Evid. číslo legitim. ÚŽ	7 Zamestnanie: uviesť na akom právnom podklade bol ponechaný v zamestnaní
121	Markus Szobel	15.II. 1867.	Bardiov Bardiov	slov.	–	vyrad.obch. 25.II.1942.
122	Abraham Sauber	5.XI. 1873.	Stropkov Bardiov	nezist.	85457	sriad.
123	Lazar Schönfeld	3.IV. 1856.	Medzilaborce Bardiov	nezist.	85372	vyrad.obch. 1941.
124	Samuel Rothmann	15.X. 1874.	Bardiov Bardiov	slov.	86792	vyrad,obuv. VII.1941.
125	Šaja Schönfeld	7.IV. 1869.	Bardiov Bardiov	slov.	87184	vyrad.obch. VI.1941.
126	Jakub Schützer	15.X. 1879.	Pitrova Bardiov	slov.	85404	obchodník
127	Marek Schiff	16.III. 1879.	Bukovsko. Bardiov	nezist.	85373	vyrad.obch. XI.1940.
128	Bernard Schiff	27.X. 1868.	Bardiov Bardiov	nezist.	85424	vyrad.obch. 1941.
129	Lazar Schlüsselfeld	23.XII. 1865	Sanok Bardiov	slov.	87109	nezamestnaný
130	Markus Spiegler	IV. 1870.	Stropkov Bardiov	slov.	87073	vyrad.obuv. IX.1941.
131	Henrik Chaim Schöndorf	20.XII. 1874.	Bardiov Bardiov	slov.	87170	spoločník
132	Šaja Schwartz	8.XI. 1873.	Rimanov Bardiov	nezist.	87143	nezamestnaný
133	Izák Spira	XII. 1881.	Bardiov Bardiov	slov.	podal	vyr d.mäs. II.1941.
134	Markus Schweit	13.XII. 1873.	Wielopole Bardiov	slov.	podal	nezamestnaný
135	Majer Schönfeld	5.I. 1867.	Bardiov Bardiov	slov.	85400	nezamestnaný
136	Wolf Sperling	1866.	Bardiov Bardiov	nezist.	87073	vyrad.pokár VII.1940.
137	Narftali Herš Unger	8.XI. 1880.	Dombrova Bardiov	nezist.	87294	učiteľ aut.ort
138	Juda Leib Taub	15.VII. 1869.	Bardiov Bardiov	slov.	podal	–
139	Margita Ungárová	4.IX. 1910.	Bardiov Bardiov	slov.	–	Učiteľka
140	Margit Dr.Weissová	5.XII. 1901.	Močenok Bardiov	slov.	–	zub.lekárka

Obvodné / Obecné notárstvo BARDIOV

Obec: BARDIOV

Pol. okres:

(Soznam C)

Súpis Židov

podľa §-u 6. vl. nar. 198/1941 Sl. z.

Číslo hárku:

Bežné číslo od do

1 Bežné číslo	2 Meno / Priezvisko	3 Deň, mesiac a rok narodenia	4 Miesto narodenia / Bydlisko	5 Štátna príslušnoť	6 Evid. číslo legitim. ÚŽ	7 Zamestnanie: uviesť na akom právnom podklade bol ponechaný v zamestnaní
141	Abraham Wertheim	24.III. 1874.	Bardiov Bardiov	slov.	87406	súkromník
142	Jakub Šapsa Weiss	10.IV. 1865.	Gribov Bardiov	slov.	–	
143	Šalamon Weill	1872.	Svidník Bardiov	slov.	87270	súkromník
144	Izák Weiss	28.II. 1865.	Gribov Bardiov	nezist.	87318	súkromník
145	Izák Teitelbaum	13.IX. 1858.	Gave Bardiov	slov.	10945	rabin
146	Ružena Waldmannova	18.III. 1908.	Bardiov Bardiov	slov.	87252	prac.pov.5864 M.V.
147	Herman Weiner	30.IV. 1879.	Šterns Bardiov	slov.	10200	súkromník
148	Izák Weiss	19.XII. 1875.	Bardiov Bardiov	slov.	87305	vyrad.obch. VIII.1941.
149	Emanuel Weinstock	10.VIII. 1874.	Racina Ves Bardiov	slov.	87300	prac.pov. 5115 M.V.
150	Hersch Weisberger	14.IX. 1874.	Stropkov Bardiov	slov.	87212	súkromník
151	Jolan Zimmetbaumová	9.V. 1922.	Bardiov Bardiov	slov.	85744	prac.pov.13228
152	Chaim Zeisel	9.II. 1871.	Lezaisk Bardiov	nezist.	87443	
153	Juda Zuckerkorn	10.X. 1875.	Užhorod Bardiov	nezist.	87431	prac.pov.0145

V Bardiove, 6.marca 1942.

hl.not.tajomník

I.

(Soznam B)

Súpis Židov

podľa §-u 6. vl. nar. 198/1941 Sl. z.

Číslo hárku:

Bežné číslo od do

Bežné číslo	Meno Priezvisko	Deň, mesiac a rok narodenia	Miesto narodenia Bydlisko	Štátna príslušnosť	Evid. číslo legitim. 02	Zamestnanie (Vyplniť podľa smernice!)
1.	Herman Altman	27.X. 1921.	Kurima Bardiov.	slov.	89833.	prac.povolenie. č.6933/41. čiapkar.
2.	Leopold Amsel	27.IV. 1922.	Kožice Bardiov.	slov.	86351.	prac.pov.č.6924 /41. M.V. ved.obchodu.
3.	Viliam Amsel	18.I. 1926.	Bardiov Bardiov.	slov.	86352.	prac.pov.č.5089, /41.M.V. sklenár.
4.	Pinkas Abrahamovits	19. V. 1907.	Bardiov Bardiov.	slov.	89017.	vyradený 18.II. 1941, kamenár.
5.	Zigmund Amsel	16.VIII. 1911.	Gňazda Bardiov.	slov.	85069.	prac.pov.č.5093 /41.M.V. manipulant.
6.	Jozef Abrahamovits	24.II. 1864.	Bardiov Bardiov.	slov.	85075.	vyradený obch. 3.II.1941.
7.	Mojžiš Abrahamovits	25.XII. 1901.	Bardiov Bardiov.	slov.	85078.	bez zamestnania talmudista
8.	David Abrahamovič	1.XI. 1906.	Uhľa Bardiov.	nezist.	85086.	vyradený obchod 3.II. 1941.
9.	Abraham Abrahamovits	8.XI. 1923.	Bardejov Bardiov.	slov.	85447.	Prac.pov.č.5178/ /41.krajč.pomoc
10.	Jozef Abrahamovits	29.V. 1925.	Bardiov. Bardiov.	slov.	0.	bez.zamestnania
11.	Abraham Altmann	3.X. 1884.	Bardiov Bardiov.	slov.	85039.	Roľník.
12.	Herman Altmann	7.VIII. 1911.	Bardiov Bardiov.	slov.	podal	roľník.
13.	Benjamin Adam	2.XI. 1894.	Bardiov Bardiov.	slov.	podal	bez zamestnania
14.	Kolomann Abrahamovits	26.III. 1923.	Bardiov Bardiov.	slov.	85077.	prac.pov.č.695 /41.M.V.čiap.p
15.	Izák Amsel	23.II. 1885.	Gabultov Bardiov.	slov.	85084.	vyradený obch. 3.II.1941.
16.	Leopold Altmann	9.X. 1904.	Bardiov Bardiov.	slov.	85091.	vyradený mäsiar 2.II.1941.
17.	Adolf Adam	2.IX. 1897.	Bardiov Bardiov.	slov.	podal	vyradený krčmár 1.VIII.1940.
18.	Samuel Abrahamovits	28.V. 1894.	Bardiov Bardiov.	slov.	85030.	prac.pov.mot.č. č.15003/41.
19.	Alexander Abrahamovits	30.XII. 1926.	Bardiov Bardiov.	slov.	85084.	bez zamestnania
20.	Abraham [illegible]	27.X. 1913.	Bardiov [illegible]	slov.	85079.	bez zamestn

Obvodné notárstvo:

Obecné

Obec:

Pol. okres:

I.

(Soznam B)

Súpis Židov

podľa §-u 6. vl. nar. 198/1941 Sl. z.

Číslo hárku:

Bežné číslo od do

Bežné číslo	Meno Priezvisko	Deň, mesiac a rok narodenia	Miesto narodenia Bydlisko	Štátna príslušnosť	Evid. číslo legitim. 02	Zamestnanie (Vyplniť podľa smernice!)
21.	Jakub Altmann	13.XII. 1887.	Kurima Bardiov.	slov.	podal.	vyradený obch. 1.VII1941.roľn
22.	Leopold Altmann	13.V. 1918.	Bardiov Bardiov.	slov.	podal.	roľník.
23.	Izak Altmann	16.XII. 1922.	Bardiov Bardiov.	slov.	podal	roľník
24.	Šimon Altmann	7.IV. 1925.	Bardiov Bardiov.	slov.	podal	roľník
25.	Šalamon Abrahamovits	25.VIII. 1884.	Bardiov Bardiov.	slov.	85096.	vyradený obch. 10.VII.1941.
26.	Jozef Abrahamovič	15.V. 1909.	Bardiov Bardiov.	slov.	85100.	bez zamestnania
27.	Lazar Abrahamovits	11.III. 1918.	Bardiov Bardiov.	slov.	podal	prac.pov.č.695 /41.M.V. čiapk
28.	Jakub Abrahamovič	29.I. 1920.	Bardiov Bardiov.	slov.	85097.	prac.pov.č.692 /41.M.V.čiap.p
29.	Moric Dr. Atlasz	12.X. 1891.	Slov.Raslavice Bardiov.	slov.	85094.	Uznes.vlády č. 549/42.lekar.
30.	Leopold Abrahamovič	14.XI. 1906.	Bardiov Bardiov.	slov.	85071.	rozhod.Ú.H.Ú.č 48966/III./4/4
31.	Naftali Abrahamovič	17.II. 1914.	Bardiov Bardiov.	slov.	85023.	prac.pov.č.900 /1300/40.ÚHÚ.
32.	Bernát Axelrad	10.XII. 1901.	Bardiov Bardiov.	slov.	85025.	bez zamestnaí
33.	Maxmilian Altmann	20.III. 1897.	Bardiov Bardiov.	slov.	-	nezamestnaný
34.	Viliam Altmann	8.II. 1925.	Bardiov Bardiov.	slov.	-	prac.pov.č.69 /41.M.V.
35.	Šamu Altmann	15.IV. 1895.	Bardiov Bardiov.	slov.	-	vyrad.mäsiar 1 III.1940.
36.	Aladar Altmann	22.VI. 1899.	Bardiov Bardiov.	slov.	podal	roľník
37.	Lazar Bodner	18.III. 1883.	Tylič Bardiov.	nezist.	85159.	vyrad.obch. 10.VII.1941.
38.	Otto Brück	14.VIII. 1902.	Bratislava Bardiov.	slov.	14493.	nezamestnaný
39.	Eliaš Blau	12.X. 1961.	Mor.Ostrava Bardiov.	nezist.	8.000	nezamestnaný
40.	David [illegible]	8.XI. [illegible]	Bardiov [illegible]	slov.	85239.	zub.techn

Obvodné / Obecné notárstvo: _____ Číslo hárku: _____

Obec: _____ Bežné číslo od do _____

Pol. okres: _____

I.

(Soznam B)

Súpis Židov

podľa §-u 6. vl. nar. 198/1941 Sl. z.

1 Bežné číslo	2 Meno / Priezvisko	3 Deň, mesiac a rok narodenia	4 Miesto narodenia / Bydlisko	5 Štátna príslušnosť	6 Evid. číslo legitim. O2	7 Zamestnanie (Vyplniť podľa smernic!)
41.	Jakub Birnbaum	2.VI. 1914.	Berlin Bardiov.	slov.	85240.	prac.pov.č.6926/ /41.M.V.zub.tech.
42.	Eugen Berger	7.II. 1918.	Bardiov Bardiov.	slov.	85190.	nezamestnaný
43.	Maric Burkoň	8.III. 1894.	Bardiov Bardiov.	slov.	85130.	vyrad.krčmár 20. VII.1941.
44.	Filip Bayer	17.IX. 1895.	Bratislava Bardiov.	nezist.	9776.	vyrad.obch.15.I. 1941.
45.	Andor Bayer	31.XII. 1924.	Bratislava Bardiov.	nezist.	9778.	nezamestnaný
46.	Alexander Bayer	13.XI. 1925.	Bratislava Bardiov.	nezist.	9779.	nezamestnaný
47.	Abraham Birnbaum	11.XI. 1887.	Bardiov Bardiov.	slov.	85154.	hodinár a zlat.
48.	Majer Berkovits	19.VIII 1904.	Mrenčnice Bardiov.	nezist.	85234.	vyrad.pekár 15. 1940.
49.	Herman Blaustein	18.II. 1912.	Barca Bard.Kúpele.	nezist.	85165.	nezamestnaný rezník
50.	Šimon Berglas	21/IIII 1920.	Debrecin Bardiov.	nezist.	85272.	nezamestnaný
51.	Abraham Baum	20.V. 1901.	Rokytov Bardiov.	slov.	85243.	vyrad.pekár 8.VIII.1941.
52.	Lazar Buchführer	20.I. 1883.	Strepkov. Bardiov.	slov.	85227.	nezamestnaný
53.	Lazar Berglas	6.VII. 1915.	Sražské Bardiov.	nezist.		odcestovaný
54.	Mojžiš Birnbaum	27.X. 1885.	Plaveč n.Poprad Bardiov.	slov.	85194.	vyrad.pekár 25.VII.1941.
55.	Šia Birnbaum	25.I. 1905.	Zborov Bardiov.	nezist.	85166.	prac.pov.č.556 /41.ÚHÚ.
56.	Arpad Birnbaum	31.X. 1907.	Bardiov Bardiov.	slov.	podal	prac.pov.č.2357 /41.M.V.
57.	Bernárd Bauman	22.XII. 1907.	Malcov Bardiov.	nezist.	85141.	prac.pov.č.507 /41.M.V.
58.	Emanuel Bodner	19.VI. 1896.	Bardiov. Bardiov.	slov.	85264.	rozhod ÚHÚ.č. 57134/III-36/41
59.	Šaja Jozef Bodner	1.IV. 1925.	Bardiov. Bardiov.	slov.	85266.	prac.pov.č.509 /41.M.V.
60.	Jakub Blum	14IX. 1910.	Bardiov. Bardiov.	nezist.	85216.	prac.pov.č.[illegible] /41.M.V.

Obvodné / Obecné notárstvo: BARDIOV

Obec: _____ Číslo hárku: _____

Pol. okres: _____ Bežné číslo od do _____

I.

(Soznam B)

Súpis Židov

podľa §-u 6. vl. nar. 198/1941 Sl. z.

1 Bežné číslo	2 Meno / Priezvisko	3 Deň, mesiac a rok narodenia	4 Miesto narodenia / Bydlisko	5 Štátna príslušnosť	6 Evid. číslo legitim. O2	7 Zamestnanie (Vyplniť podľa smernic!)
61.	Ladislav Bergmannn	11.XI. 1923.	Bardiov Bardiov.	slov.	85288.	nezamestnaný
62.	OTTo Bergmann	14.III. 1925.	Bardiov Bardiov.	slov.	85291.	nezamestnaný
63.	David Bernstein	13.III. 1911.	Bardiov Bardiov.	nezist.	5544.	zamestnanec Úra ovne ubyt.stred
64.	Šimon Baum	6.IV. 1895.	Okruhlé Bardiov.	slov.	85196.	vyrad.obch. 10.II.1941.
65.	Armin Berger	14.IV. 1901.	Košice Bardiov.	slov.	7620.	vyrad.obch. 15.XI.1941.
66.	Šimon Blumenkranz	8.VII. 1913.	Krakov Bardiov.	nezist.	85211.	Úrad práce Bard ov prídel do pr
67.	Bernát Bleiert	11.V. 1923.	Bardiov Bardiov.	nezist.	podal	prac.pov.č.6966 /41.M.V.
68.	Šalamun Bleier	28.XII. 1906.	Mukačevo Bardiov.	nezist.	85228.	vyrad.obch. 3.II.1941.
69.	Jakub ber. Bernfreund	8.I. 1909.	Bardiov Bardiov.	slov.	52407.	prac.pov.č.3894v /25-1941.
70.	Aron Jozef Baumann	18.XII. 1901.	Malcov Bardiov.	nezist.	85177.	spoluobchodník
71.	Eugen Blayer	15.III. 1901.	Bardiov Bardiov.	slov.	85112.	vyrad.knihtlači 2.IX.1941.
72.	Juda Loib Bergmann	12.IV. 1887.	Gerlice Bardiov.	nezist.	85143.	prac.pov.č.6000 M.V.
73.	Leopold Birnbaum	16.VI. 1892.	Bardiov Bardiov.	slov.	podal	nezamestnaný
74.	Mojžiš Basch	11.VII. 1901.	Horinčova Bardiov.	nezist.	85258.	pra c.pov.č.684 /41.M.V.
75.	Šalamun Birnbaum	16.VII. 1907.	Gelnica Bardiov.	slov.	85233.	prac.pov.č.5055/ /41M.V.
76.	Herman Birnbaum	10.II. 1911.	Zborov Bardiov.	slov.	85176.	prac.pov.č.5019/ /41.M.V.
77.	Emanuel Birnbaum	30.X. 1920.	Bardiov Bardiov.	slov.	85174.	nezamestnaný
78.	Lazar Birnbaum	11.VI. 1918.	Bardiov Bardiov.	slov.	-	nezamestnaný
79.	Baruch Berger	13.XII. 1891.	Klunkovce Bardiov.	slov.	podal	vyrad.obch. 3.II.1941.
80.	David Lazar Bernštein	13.VIII. 1897.	Bardiov Bardiov.	slov	85120.	vyrad.krčmár 8.VIII.1940

Obvodné / Obecné notárstvo:

Obec:

Pol. okres:

I.

(Soznam B)

Súpis Židov

podľa §-u 6. vl. nar. 198/1941 Sl. z.

Číslo hárku:

Bežné číslo od do

1 Bežné číslo	2 Meno / Priezvisko	3 Deň, mesiac a rok narodenia	4 Miesto narodenia / Bydlisko	5 Štátna príslušnosť	6 Evid. číslo legitim. 02	7 Zamestnanie (Vyplniť podľa smernice!)
81.	Šimon Braun	15.IV. 1924.	Bratislava Bardiov.	nezist	11371.	nezamestnaný
82.	Abraham Borzikovský	4.III. 1892.	Kniecpol Bardiov.	nezist.	1220.	vyrad.obch. 10.IX.1941.
83.	Šalamun Borzikovský	1.V. 1923.	Bratislava Bardiov.	nezist.	podal	nezamestnaný
84.	Artur Borzikovský	6.X. 1924.	Bratislava Bardiov.	nezist.	podal	nezamestnaný
85.	Naftali Braunhut	17.II. 1900.	Bardiov Bardiov.	slov.	85292.	vyrad.obch. 5.VIII.1941.
86.	Izrael Berkovič	21.III. 1913.	Lipča Bardiov.	nezist.	85255	prac.pov.č.3140, /41.M.V.
87.	Moric Leopold Bodner Korneich	7.I. 1910.	Bardiov Bardiov.	nezist.	85201.	nezamestnaný
88.	Ferdinand Bodner	8.X. 1921.	Bardiov Bardiov.	slov.	85182.	prac.pov.č.5134 4.V.zamestnanec úradovne ubyt.
89.	Leopold Bodner	24.I. 1925.	Bardiov. Bardiov.	slov.	85183.	predškolenec
90.	Adolf Bodner	1.XI. 1889.	Bardiov. Bardiov.	slov.	85181	vyrad.obch. 3.II.1941.
91.	Naftali Bleich	28.VI. 1923.	Bardiov Bardiov	nezist	85158.	nezamestnaný
92.	Teodor Berger	13. XI. 1922.	Bardiov Bardiov	slov.	podal	nezamestnaný
93.	Hersch Meilech Blondwein	17.V. 1905.	Bircsa Bardiov.	nezist.	85276.	nezamestnaný
94.	Eliaš Berger	5.V. 1910.	V.Orlich Bardiov.	slov.	85251.	vyrad.krčmár 10.VIII.1940.
95.	Mandel Lei Berger	6.IV. 1921.	Bardiov. Bardiov.	slov.	85252.	nezamestnaný
96.	Jakub Berger	31.X. 1922.	Bardiov Bardiov.	slov.	85255.	nezamestnaný
97.	Naftali Ferdinand Bodner	1.IV. 1925.	Bardiov. Bardiov.	slov.	podal	nezamestnaný
98.	Ferdinand Braun	9.IV. 1911.	Bratislava Bardiov.	nezist.	9456.	vyrad. čaluník 30.XII.1939.
99.	Abraham Bikk	24.IV. 1894.	Volovec Bardiov.	nezist.	–	prac.pov.3698 M.V.
100.	Lazar	10.III. 1921.	Terešova Bardiov.	nazist.	85303	nezamestnaný

Obvodné / Obecné notárstvo:

Obec:

Pol. okres:

I.

(Soznam B)

Súpis Židov

podľa §-u 6. vl. nar. 198/1941 Sl. z.

Číslo hárku: 6

Bežné číslo od 101 do 120

1 Bežné číslo	2 Meno / Priezvisko	3 Deň, mesiac a rok narodenia	4 Miesto narodenia / Bydlisko	5 Štátna príslušnosť	6 Evid. číslo legitim. 02	7 Zamestnanie (Vyplniť podľa smernice!)
101.	Michal Cimet	20. VII. 1901	Bardiov Bardiov	slov.	85302	zamestnanec byt. oddel. Ú Ž.
102.	Šlomo Cigelnik	21. [illegible] 1918	Kostopol Bardiov	nezist.	85309	umel. maliar bez zamestnania
103.	Žigmund Cimet Reinitz	1. II. 1899	Bardiov Bardiov	slov.	85304	vyrad. obch. 1. III. 1941.
104.	Eduard Cell	14. XI. 1907	Bardiov Bardiov	nezist.	podal	rolnik
105.	Šimon Deutsch	10.VI. 1903	Humenné Bardiov	slov	85321	Prac. pov. č. 5262 M.V.
106.	Emil Deutsch	2. VI. 1908.	Sečovce Bardiov	nezist.	818/41	prac. pov.zažiad. č. 849/41
107.	Filip Düm	27. IX. 1912	Zborov Bardiov	~~nezist.~~ slov.	85334	Prac. pov. 5045 M.V.
108.	Mojžiš Dränger	18.XI. 1925.	Tylič Bardiov	nezist	85320	nezamestnaný
109.	Ignác Davidovits	23. XII. 1896.	Michalovce Bardiov	slov.	85313	nezamestnaný
110.	Eugen Engelmann	20.II. 1918.	Košice Bardiov.	slov.	85370	Prac. pov.12675/ /41
111.	Naftali Hirsch Engelmann	11.VI. 1923.	Nový Sanc Bardiov	slov.	85340	nezamestnaný
112.	Dezider Engelmann	8. VI. 1902.	Bardiov Bardiov	slov.	86003	Prac. pov. č. 5048. M.V.
113.	Jakub Engelman	12. X. 1912.	Bardiov Bardiov.	slov.	8601	prac.pov.č.5008 M.V.
114.	Armin Engelman	8.X. 1917.	Bardiov. Bardiov.	slov.	–	prac.pov.č.5026 M.V.
115.	Chaim Elovitš	10.III. 1901.	Bobova Bardiov.	slov.	85357	prac.pov.č. 13108 M.V.
116.	Leopold Engelman	28.XII. 1903.	Bardiov Bardiov.	slov.	85363	nezamestnaný
117.	Jozef Eller	4.XII. 1872.	Sanok Bardiov.	slov.	86010	vyrad.krajčír 4.III.1940.
118.	Jakub Eller	10.VII. 1915.	Bardiov Bardiov.	slov.	86011	nezamestnaný
119.	Pinkas Elovits	3.XII. 1903.	Bobova Bardiov.	slov.	85361	spoluobchodník M.V.
120.	Herman Edelmann	9.V. 1916.	Bardiov Bardiov.	slov.	86017	prac.pov.č.5172/ /41

152 באבדן מולדתי

Obvodné / Obecné notárstvo:

Obec:

Pol. okres:

I.

(Soznam B)

Súpis Židov

podľa §-u 6. vl. nar. 198/1941 Sl. z.

Číslo hárku:

Bežné číslo od do

1 Bežné číslo	2 Meno Priezvisko	3 Deň, mesiac a rok narodenia	4 Miesto narodenia Bydlisko	5 Štátna príslušnosť	6 Evid. číslo legitim. ÚZ	7 Zamestnanie (Vypíniť podľa smernic!)
21.	Einhorn David	30.I. 1902.	Ganič Bardiov.	nezist.	86025	prac.pov.č.5172 M.V.
22.	Elovits Lazar	7.I. 1912.	Bardiov Bardiov.	slov.	86024	zamestnanec UŽ v Bardiove.
23.	Engelhardt Leib	15.I. 1906.	Fristak Bardiov.	nezist.	85982	vyradený/ obch. 1.VIII.1937.
24.	Ehrenberg Martin	22.XI. 1900.	Kemeč Bardiov.	slov.	86029	zamestnanec UŽ v Bardiove.
25.	Elefant Jakub	15.VIII. 1890.	Mirighaz Bardiov.	slov.	85969	zub.technik
26.	Elefant Gedeon	5.VIII. 1922.	Michalovce Bardiov.	slov.	85971	nezamestnaný
27.	Elefant Šaja	4.VII. 1925.	Bardiov Bardiov.	slov.	85974	talmudista
28.	Elovits Abraham	4.I. 1913.	Bardiov Bardiov.	slov.	85987	prac.pov.č.332 M.V.
29.	Engländer Baruch Aron	15.XII. 1916.	Krinica Bardiov.	nezist.	podal	prac.pov.č.951
30.	Englender Nebenzahl Aron	16.II. 1880.	Strošuvka Bardiov.	nezist.	1520	prac.pov.č.12069
31.	Eder Koloman	14.XII. 1914.	Bardiov Bardiov.	slov.	86031	inštruktor prošk. kurzu ÚŽ.
32.	Eder Izak	14.XII. 1914.	Bardiov Bardiov.	slov.	86032	prac.pov.č.1432
33.	Eisenberg Mojžiš	28.V. 1899.	Malinec Bardiov.	nezist.	podal	nezamestnaný
34.	Eisenberg Henrich	5.IV. 1899.	Bardiov Bardiov.	nezist.	85991	vyrad.obch.cest. 15.II.1940.
35.	Edelmann Izidor	18.XI. 1907.	Bardiov Bardiov.	slov.	86020	prac.pov.č.5124 M.V.
36.	Elovits Izak	13.VIII. 1889.	Bardiov Bardiov.	slov.	podal.	prac.pov.č.12793/ /41.M.V.
37.	Eisenbach Wolf	5.III. 1886.	Nový Sancz Bardiov.	nezist.	podal	nezamestnaný
38.	Fenster Ignác	26.VI. 1921.	Bratislava Bardiov.	nezist.	13805	nezamestnaný
39.	Fenster Cerzon	29.III. 1887.	Poľsko Bardiov.	nezist.	13800	nezamestnaný
40.	Fröhlich Jozef	14.IV. 1921.	Bardiov Bardiov.	nezistn slov.	85928	zamestnanec úrad kbs.reality

Obvodné / Obecné notárstvo:

Obec:

Pol. okres:

I.

(Soznam B)

Súpis Židov

podľa §-u 6. vl. nar. 198/1941 Sl. z.

Číslo hárku:

Bežné číslo od do

1 Bežné číslo	2 Meno Priezvisko	3 Deň, mesiac a rok narodenia	4 Miesto narodenia Bydlisko	5 Štátna príslušnosť	6 Evid. číslo legitim. ÚZ	7 Zamestnanie (Vypíniť podľa smernic!)
141.	Fröhlich Oskar	4.V. 1882.	V.Bystra Bardiov.	nezistz. slov.	85924	prac.pov.č.5104 M.V.
142.	Feder Leopold	4.I. 1890.	Zborov Bardiov.	slov.	11957	vyrad.krajčír 31.III.1940.
143.	Fluxgold Markus David	21.I. 1899.	Ladomirova Bardiov.	slov.	172	nezamestnaný
144.	Fri edmann Spatz Ignac	26.VII. 1925.	Bardiov Bardiov.	nezist.	85725	nezamestnaný
145.	Friedmann Bernard	11.V. 1902.	Bardiov Bardiov.	nezist.	85713	nezamestnaný
146.	Fink Izák	30.V. 1915.	Bardiov Bardiov.	slov.	85912	prac.pov.č.6954 41.M.V.
147.	Fink Šaul	19.III. 1911.	Bardiov Bardiov.	slov.	85911	nezamestnaný
148.	Friedmann Emanuel Izák	24.VIII. 1898.	Osikov Bardiov.	slov.	85868	prac.pov.5061 M.V.
149.	Feuerlicht Abraham	6.IX. 1904.	Bardiov Bardiov.	nezist.	2839	nezamestnaný
150.	Fuchs Aron	10.IV. 1907.	Rychvald Bardiov.	nezist.	85828	zástupca všeob. poisťovne Prešov
151.	Fudem Jakub	10.IV. 1877.	Bardiov Bardiov.	slov.	85877	vyrad.obch. 3.II.1941.
152.	Friedmann Lazar n	20.I. 1903.	Bardiov Bardiov.	slov.	85861	Prac. pov. č. 169/42.
153.	Friedmann Adolf	10.XII. 1902.	Tarna Mera Bardiov.	nezist.	1435	nezamestnaný
154.	Feuerlicht Izak	23.XII. 1892.	Bardiov Bardiov.	slov.	85732	vyrad.obch. 18.II.1941.
155.	Fudem Maná	24.XII. 1890.	Bardiov Bardiov.	slov.	85837	vyrad.obch. 1.VIII.1941.
156.	Fudem Mozes	12.VI. 1920.	Bardiov Bardiov.	slov.	85842	nezamestnaný
157.	Feuerlicht Mojžiš	16.III. 1925.	Bardiov. Bardiov.	slov.	85735	nezamestnaný
158.	Fill Markus	1912.	Sanok Bardiov.	nezist.	85929	vyrad.krajč.pom 4.III.1940.
159.	Freier Herman	1.V. 1890.	Dolná Vatra Bardiov.	nezist.	1441	vyrad.krajčír 5.XI.1938.
160.	Friedmann P.David	12.X. 1902.	Bardiov Bardiov.	slov.	85779	prac.pov.č. 6905.M.V.

Obvodné / Obecné notárstvo:

Obec:

Pol. okres:

I.

(Soznam B)

Súpis Židov

podľa §-u 6. vl. nar. 198/1941 Sl. z.

Číslo hárku:

Bežné číslo od do

1 Bežné číslo	2 Meno / Priezvisko	3 Deň, mesiac a rok narodenia	4 Miesto narodenia / Bydlisko	5 Štátna príslušnosť	6 Evid. číslo legitim. OZ	7 Zamestnanie (Vyplniť podľa smernice!)
161.	Markus Pettmann	14.IV. 1894.	Lopuchov Bardiov.	slov.	85830	vyrad.obch. 15.III.1940.
162.	Cejza Fink	2.XII. 1882.	Nižný Komarník Bardiov.	slov.	85910	vyrad.obch. 3.II.1941.
163.	Herman Friedmann	18.VI. 1911.	Bardiov Bardiov.	slov.	859 42.	spoluinštruktor preskol.kurzu.
164	Marek	27.VIII.	Bardiov	nezist.	85933	prac.pov.5141
164.	Fächter	1909.	Bardiov.			M.V.
165	David	13.III.	Vyšná Šitnica	slov.	85860	spoluobchodník
165.	Friedmann	1897.	Bardiov.			
166	David	22.IV.	Berekszáz	nezist.	85939	nezamestnaný
166.	Feiner	1913.	Bardiov.			
167	David	22.X.	Bardiov	nezist.	85938	vyrad.obch.
167.	Fächter	1905.	Bardiov.			15.III.1941.
168	Naftali	8.XI.	Bardiov.	slov.	85915	vyrad.obch.
168.	Feuerlicht	1893.	Bardiov.			15.IX.1940.
169	Marek	18.III.	Bardiov	nezist.	85880	vyrad.obch.
169.	Fisch	1902.	Bardiov.			28.II.1940.
170.	Adolf Fudem	29.IX. 1905.	Bardiov Bardiov.	slov.	podal	radiokoncesia
171.	Samo Friedmann	10.X. 1905.	Bardiov Bardiov.	slov.	85787	prac.pov.č.6902 M.V.
172.	Herman Feigenbaum	17.III. 1895.	Trebiňa Bardiov.	nezist.	85962	vyrad.obch. pom.3.II.1941.
173.	Armin Fudem	19.VIII. 1913.	Bardiov Bardiov.	slov.	85839	prac.pov.č. 5075.M.V.
174.	Oskar Fudem	8.I. 1918.	Bardiov Bardiov.	slov.	45721	nezamestnaný
175.	Aron Josef Friedmann	2.IV. 1891.	Zborov Bardiov.	slov.	85818	prac.pov.č.6862 M.V.obch.cest.
176.	Mikuláš Friedmann	22.I. 1922.	Bardiov Bardiov.	slov.	85821	prac.pov.6910 M.V.obch.pom.
177.	Jakov Wolf Fränkel	8.XI. 1913.	Bardiov Bardiov.	slov.	84697	vyradený obch. 15.VIII.1940.
178.	Emanuel Fränkel	17.V. 1919.	Bardiov. Bardiov.	slov.	85705	vykupený voj. prac.odd.
179.	Šalamún Fränkel	30.IV. 1915.	Putnok Bardiov.	slov.	85708	vyradený host. 1.VIII.1940.
180.	Abraham Fränkel	25.II. 1899	Hažlín Bardiov	slov.	85852	nezamestnaný

Obvodné / Obecné notárstvo:

Obec:

Pol. okres:

I.

(Soznam B)

Súpis Židov

podľa §-u 6. vl. nar. 198/1941 Sl. z.

Číslo hárku: 10

Bežné číslo od 181 do 200

1 Bežné číslo	2 Meno / Priezvisko	3 Deň, mesiac a rok narodenia	4 Miesto narodenia / Bydlisko	5 Štátna príslušnosť	6 Evid. číslo legitim. OZ	7 Zamestnanie (Vyplniť podľa smernice!)
181.	Ignác Fried	5.V. 1901	Humenné Bardiov	nezist.	85945.	vyrad. obch. 3.II. 1941.
182.	Salamon Friedmann	17. VI. 1897.	Prešov Bardiov	slov.	85754.	obch. živnosť D. 24/255
183.	Samuel Friedrich ▲ Picele	28.VIII. 1901	Bardiov Bardiov	slov.	85914	Prac. pov.5713 M.V.
184.	Baruch Feuerlicht	15.X. 1933.	Bardiov Bardiov.	nezist.	86641	rol. pomocník
185.	Ignác Fränkel	9.V. 1890.	Bardiov Bardiov	nezist.	85799	nezamestnaný
186.	Šalamún Fränkel	3.XII. 1913.	Bardiov Bardiov.	nezist.	85807	nezamestnaný
187.	Izidor Fränkel	30. VIII. 1919	Bardiov Bardiov.	nezist.	85804	nezamestnaný
188.	Mojžiš. Fränkel	10.IX. 1921	Bardiov Bardiov.	nezist.	85803	nezamestnaný
189.	Herman Fisch	29.XI. 1903.	Bardiov Bardiov.	xxxxxx. slov.	85888	prac.pov.5024.
190.	Leopold Friedmann	17.V. 1914.	Bardiov. Bardiov.	slov.	podal	prac.pov.8041
191.	Baruch Feuerlicht	18.IX. 1912.	Bardiov Bardiov.	slov.	85892	povozník
192.	Naftali Friedmann	28.VIII 1898.	Bardiov Bardiov.	slov.	85771	vyrad.obch. 15.IX.1941.
193.	Ignac Fried	7.IX. 1905.	Mukačevo Bardiov.	nezist.	6606	žiadal o prac. pov.po 16.II. 1942.
194.	Chaim Fischhof	20.I. 1925.	Fiume Bardiov.	nezist.	302	nezamestnaný
195	Oskar Fischhof	8.V. 1889.	Magyarlapos Bardiov.	nezist.		vyradený obch. 15.IX.1941.
196	Eliaš Feuerlicht	12.III. 1897.	Bardiov Bardiov.	slov.	podal	vyradený obch. 15.X.1941.
197.	Lazar Friedmann	29.I. 1910.	Bardiov Bardiov.	nezist.	podal	
198.	Joachim Fisch	31.XII. 1899.	Vaslovice Bardiov.	býv.Nemec	85751	živnostenský list 19216/34
199.	Majer Friedmann	16.XII. 1907.	Bardiov Bardiov.	nezist.	85955	vyrad.obch.pom. 30.III.1939.
200	Emanuel Friedmann	23.I. 1895.	Bardiov Bardiov.	slov.	podal	poist.agent

154 באבן מולדתי

Obvodné notárstvo:
Obecné
Obec:
Pol. okres:

I.

(Soznam B)

Súpis Židov

podľa §-u 6. vl. nar. 198/1941 Sl. z.

Číslo bárku:

Bežné číslo od do

1 Bežné číslo	2 Meno / Priezvisko	3 Deň, mesiac a rok narodenia	4 Miesto narodenia / Bydlisko	5 Štátna príslušnosť	6 Evid. číslo legitim. ÚŽ	7 Zamestnanie (Vypíniť podľa smernic!)
201.	Izidor Friedmann	23.IV. 1920	Bardiov Bardiov.	slov.	85922.	prac. pov. 5150 M.V.
202.	Jakub Feuerlicht.	19. X. 1913	Bardiov Bardiov.	slov.	15758.	prac. pov. 5907 M.V.
203.	Mozes Feuerlicht	25.V. 1918.	Bardiov Bardiov.	slov.	85756.	pridel. na prácu HNO. 232394/I
204.	Koloman Fränkel	23.IX. 1919.	Bardiov Bardiov.	slov.	85857	prac.pov. 6899 M.V-obch. pom.
205.	Jakub Fränkel	2.II. m 1907.	Michalovce Bardiov.	slov.	85710	prac.pov. 6964 M.V- čiapkar
206.	Mojžiš Friedmann	17. X. 1898.	Bardiov. Bardiov.	nezist.	85789.	vyrad. obch. 15.II.1940.
207.	Majer Faber	30. VI. 1914.	Krynica Bardiov	nezist.	podal	nezamestnaný
208.	Alexander Friedmann	6.XII. 1908.	Marhaň Bardiov.	slov	podal	živn. list č. 12366- obch. žel
209.	Edmund Grossmann	16.X. 1901.	Lapujtö Bardiov.	slov.	86634	zub.technik
210.	Samuel Henscholz	23.VI. 1888.	Tyczin Bardiov.	nezist.	8679	vyrad.obch. 1.VI.1938.
211.	Mikuláš Gelb	3.I. 1916.	Slov.Haslavice Bardiov.	slov.	87881	učiteľ
212.	Wolf Leib Guttmann	1.I. 1887.	Stropkov Bardiov.	slov.	85622	učiteľ nábož prac.pov.5105.
213.	Baruch Guttmann	29.IX. 1922.	Bardiov Bardiov.	slov.	85624	talmudista
214.	Aron Samuel Grünhut	10.XII. 1905.	Dunajská Streda Bardiov.	nezist.	14863	vyrad.krajč.pom. 10.I.1941.
215.	Leopold Grünberger	8.X. 1902.	Ugľa Bardiov.	nezist.	751	nádeník
216.	Herčman Grünwald	2.XI. 1899.	Bardiov Bardiov.	slov.	85630	nezamestnaný šofer
217.	Jakub Gross	14.III. 1895.	Bardiov Bardiov.	slov.	85650	prac.pov.7417_I-poradca
218.	Ľudovít Gross	19.VI. 1924.	Bardiov Bardiov.	slov.	85651	preškolenec
219.	Zigmund Gold	10.V. 1890.	Rovné Bardiov.	slov.	85641	vyrad.vetešník 1.V.1941.
220.	Henrich Gold	19.I. 1922.	Bardiov. Bardiov.	slov.	85645	talmudista

Obvodné notárstvo:
Obecné
Obec:
Pol. okres:

I.

(Soznam B)

Súpis Židov

podľa §-u 6. vl. nar. 198/1941 Sl. z.

Číslo bárku:

Bežné číslo od do

1 Bežné číslo	2 Meno / Priezvisko	3 Deň, mesiac a rok narodenia	4 Miesto narodenia / Bydlisko	5 Štátna príslušnosť	6 Evid. číslo legitim. ÚŽ	7 Zamestnanie (Vypíniť podľa smernic!)
221.	Israel Gold	3.XI. 1923.	Bardiov Bardiov.	slov.	85644	talmudista
222.	Zigmund Gold	13.VII. 1925.	Bardiov Bardiov.	slov.	85643	talmudista
223.	Jakub David Dr.Groswirth	7.VIII. 1900.	Prešov Bardiov.	slov.	-	zdrav.poradca nar.obce povol. č.5002/I.
224.	Armin Grünwald	5.XI. 1911.	V.Svidnik Bardiov.	slov.	85629	nadeník
225.	Samuel Garfunkel	13.VI. 1909.	Michalovce Bardiov.	slov.	10490	prac.pov.č.6831-III.V.
226.	Majer Grünberg	13.X. 1911.	Hrubiešov Bardiov.	nezist.	82393	stolár
227.	Ssamuel Gross	28.XI. 1904.	Bardiov Bardiov.	nezist.	86565	prac.pov.64642/ /III.ÚHÚ.
228.	Herman Goldberg	17.XII. 1909.	Milovka Bardiov.	nezist.	85631	povol.č.5999/I. M.V.
229.	Abraham Meilech Guttmann	26.VIII. 1913.	Varadka Bardiov.	slov.	85625	úradník ÚŽ.
230.	Abraham Goldmann	4.XI. 1922.	Frička Bardiov.	slov.	87511	talmudista
231.	Marek Goldfischer	18.II. 1901.	Seč.Polianka Bardiov.	slov.	85560	robotník
232.	Leon Garfein	5.IV. 1907.	Bardiov Bardiov.	slov.	53004	učiteľ nábož. povol.3563-I.
233.	Ľudovít Götz	21.I. 1903.	Bardiov Bardiov.	nezist.	86627	povoliť.5147/I.
234.	Mojžiš Grünberger	8.IX. 1907.	Dubovoje Bardiov.	nezist.	871	metliar
235.	Henrik Goldsmann	8.XI. 1904.	Bardiov Bardiov.	slov.	85676	povol.práce 19.XII.1941.
236.	Moric Goldsmann	11.XII. 1918.	Bardiov Bardiov.	slov.	85682	vojak na dovolen
237.	Koloman Goldsmann	16.IV. 1909.	Bardiov Bardiov.	slov.	85683	povol.6920-I.
238.	Herman Goldsmann	21.III. 1922.	Bardiov Bardiov.	slov.	85680	povol.č.6059-I.
239.	Leopold Gottlieb	12.III. 1899.	Krynica Bardiov.	nezist.	86554	nezamestnaný
240.	Chaim	6.V.	Koniecznie	nezist.	85614	vyrad.obch 1.V.1941

1922.

Obvodné / Obecné notárstvo: I. Číslo hárku:

Obec: (Soznam B) Bežné číslo od do

Pol. okres:

Súpis Židov

podľa §-u 6. vl. nar. 198/1941 Sl. z.

1 Bežné číslo	2 Meno Priezvisko	3 Deň, mesiac a rok narodenia	4 Miesto narodenia Bydlisko	5 Štátna príslušnosť	6 Evid. číslo legitim. 02	7 Zamestnanie (Vypísať podľa smernice!)
241.	Adolf Gottlob	1.IV. 1883.	Šiba Bardiov.	slov.	86618	vyrad.klampiar 1.II.1941.
242.	Adolf Gottlob Nebel	1.I. 1908.	Bardiov Bardiov.	slov.	86567	povol.č.8556-I.
243.	Ferdinand Grünfeld	30.XII. 1913.	Dombrova Bardiov.	slov.	-	nezamestnaný
244.	Herman Götz	21.X. 1884.	Gorlice Bardiov.	nezist.	85689	čiapkar
245.	Marko Götz	29.VI. 1912.	Bardiov Bardiov.	nezist.	85694	povol.č.5155-I. M.V.
246.	Natan Götz	3.VI. 1919.	Bardiov Bardiov.	nezist.	85692	povol.č.5148-I. M.V.
247.	Izrael Götz	6.III. 1921.	Bardiov Bardiov.	nezist.	85690	povol.č.5153-I. M.V.
248.	David Götz	17.VII. 1924.	Bardiov Bardiov.	nezist.	85691	talmudista
249.	Samuel Grüsgott	20.V. 1896.	Čiňadova Bardiov.	slov.	86572.	učiteľ žid. ľud. školy
250.	Natan ~~1922.~~ Grüsgott	22.IV. 1922.	Bardiov. Bardiov.	slov.	85674	úradník ÚŽ.
251.	Abraham Grüsgott	12.III. 1924.	Bardiov Bardiov.	slov.	-	úradník ÚŽ.
252.	Jakub Carfein	15.III. 1925.	Bardiov Bardiov.	slov.	86548	talmudista
253.	Abrahám Glacz	29.XII. 1899.	Krakov Bardiov.	nezist.	86552	kurator náb. obce.
254.	Aron Gross	1.III. 1896.	Kľjasno Bardiov.	nezist.	86558	zást.rabína náb.obce
255.	Šimon Guttmann	28.VI. 1921.	St.Ľubovňa Bardiov.	slov.	76341	robotník
256.	Dezider Gottlob	27.VI. 1908.	Bardiov Bardiov.	slov.	86609	povol.č.5015-I-
257.	Hontik Götz	17.XI. 1909.	Bardiov Bardiov.	nezist.	85695	povol.č.5151-I.
258.	Leopold Guttmann	8.IX. 1914.	Sp.Podhradie Bardiov.	nezist.	86569	obchod.pom. povol.č.5060-I.
259.	Izak Chaskel Gross	17.V. 1899	Bardiov Bardiov.	slov.	85600	obchodník
260.	Šimon Gross	22.VII. 1927.	Bardiov Bardiov.	slov.	-	povol.č.7858

Obvodné / Obecné notárstvo: I. Číslo hárku:

Obec: (Soznam B) Bežné číslo od do

Pol. okres:

Súpis Židov

podľa §-u 6. vl. nar. 198/1941 Sl. z.

1 Bežné číslo	2 Meno Priezvisko	3 Deň, mesiac a rok narodenia	4 Miesto narodenia Bydlisko	5 Štátna príslušnosť	6 Evid. číslo legitim. 02	7 Zamestnanie (Vypísať podľa smernice!)
261.	Albert Grosser	1.II. 1908.	Trnavka Bardiov.	nezist.	85671	manipulant
262.	Izák Guttmann	29.XII. 1913.	Krivé Bardiov	slov.	85674	cestujúci
263.	Herman Carfein	18.II. 1896.	Bardiov Bardiov.	slov.	86543	úradník ÚŽ.
264.	Nathan Götz	5.VII. 1994.	Bardiov Bardiov.	nezist.	85635	povol.č.5142-I.
265.	Mario Grünwald	13.IX. 1899.	Dun.Streda Bardiov.	nezist.	-	vyrad.obch.pom 30.III.1939.
266.	Jakub Hack	1895.	Niž.Pesana Bardiov.	nezist.	87622	robotník
267.	Pinkas Halpert	14.VI. 1901.	Hukačevo Bardiov.	nezist.	86431	obchodník
268.	Jozef Halberstam	25.I. 1899.	Bardiov Bardiov.	nezist.	2275	obchodník
269.	Chaskel Halberstam	11.XI. 1920.	Fristak Bardiov	slov.	88563	talmudista
270.	Henrich Hardstein	31.III. 1895.	Bardiov Bardiov	slov.	86513	vyrad.obch.11.I. -1940.
271.	Hersch Meileh Halberstam	1.XII. 1911.	Bardiov Bardiov.	nezist.	86445	prac.pov.5109
272.	Jozef Holländer	29.VI. 1903	Nyrijhazy Bardiov.	nezist.	86500	povol.č.511-I. rabín
273.	Jozef Höfflich	28.IX. 1891.	Bobova Bardiov.	slov.	86485	nezamestnaný
274.	Izrael Höfflich	3.VII. 1922.	Bardiov Bardiov.	slov.	86487	povol.č.6946-I.
275.	Julius Hirschfeld	6.XII. 1913.	Trebišov Bardiov.	nezist.	111102	povol.č.6950-I. M.V.
276.	Tobiaš Herez	20.XI. 1879.	V.Polanka Bardiov.	slov.	86510	obchodník
277.	Izák Hönig	30.VIII. 1923.	Bardiov Bardiov.	slov.	86486	učeň
278.	Izák Hopkovič	18.I. 1925.	Bardiov Bardiov	slov.	86448	talmudista
279.	Samuel Händler	5.IV. 1906.	Snina Bardiov.	slov.	82103	povol.č.6945-I. M.V.
280.	Mojžiš Heller	3.IX. 1897.	Pruchnik Bardiov.	nezidt.	112	penzista

Obvodné / Obecné notárstvo: _____ I. Číslo hárku: _____

Obec: _____ (Soznam B) Bežné číslo od do _____

Pol. okres: _____

Súpis Židov

podľa §-u 6. vl. nar. 198/1941 Sl. z.

1 Bežné číslo	2 Meno Priezvisko	3 Deň, mesiac a rok narodenia	4 Miesto narodenia Bydlisko	5 Štátna príslušnosť	6 Evid. číslo legitim. OZ	7 Zamestnanie (Vyplniť podľa smernice)
281	Leopold Heller	12.X. 1919.	Bratislava Bardiov.	nezist.	114	talmudista
282.	Efraim Hauser	4.VI. 1898.	Nový Sancz Bardiov.	nezist.	85360	nezamestnaný
283	Viliam Herez	4.X. 1907.	V.Mirošov Bardiov	slov.	_	povol.č.5591-I. M.V.
284	Naftali Lazar Hertz	3.I. 1912.	V,Mirošov Bardiov.	slov.	pov.č.5592-I. M.V.	
285	Bernard Halpert	23.IX. 1903.	Mukačevo Bardiov.	nezist.	86456	obchodník
286	Šaja Hönig	30.IX. 1882.	Bard.N.Ves Bardiov.	slov.	85463	vyrad.obch. 1.VII.1941.
287	Bernhard Horovitz	3.VII. 1890.	Kniazovski Bardiov.	nezist.	9444	obchodník
288	Wolf Leib Guttmann	1.I. 1887.	Stropkov Bardiov.	slov.	85622	prac.pov.č.5105 M.V.
289	Karol Horovitz	1.V. 1897.	Kežmarok Bardiov.	slov.	86439	vyrad.drogista 1.VIII.1941.
290.	Chaskel Gottlieb Ulmann	23.III. 1899.	Kružlov Bardiov.	slov.	86583	prac.pov.č.6833
291	Herman Hopkovič	24.XII. 1892.	Mikova Bardiov.	slov.	86446	vyrad.obch.32194
292	Mori c Herskovits	16.I. 1905.	Slat.Doly Bardiov.	nezist.	6434	obch.radca
293	Abraham Chaimovič	1.VIII. 1912.	Dovné Bardiov.	nezist.	82311	účtovník povol. č.5152-I.M.V.
294	Ignac Ickovič	26.XII. 1898.	Dubová Bardiov	nezist.	222	nezamestnaný
295	Chaim Indig	16.IV. 1900	Novoselice Bardiov.	nezist.	70315	robotník
296	Eugen Joszovič	29.III. 1913.	Herincse Bardiov.	nezist.	86430	povol.č.5040-I. M.V.
297	Bernard Jakubovič	5.IX. 1903.	V.Svidnik Bardiov.	slov.	93018	nádenník
298	Abraham Hatmann	9.IX. 1908.	Bardiov Bardiov.	nezist.	86477	povol.č. 5165-I.M.V.
299	Jozef Dr.Jgot	21.I. 1910.	Jarečov Bardiov.	nezist.	_	zamestnanec.úr. ubyt.ústredia
300	Herman Jolos	14.XII. 1921.	Košice Bardiov.	nezist.	_	krajč.pom.

Obvodné / Obecné notárstvo: _____ I. Číslo hárku: _____

Obec: _____ (Soznam B) Bežné číslo od do _____

Pol. okres: _____

Súpis Židov

podľa §-u 6. vl. nar. 198/1941 Sl. z.

1 Bežné číslo	2 Meno Priezvisko	3 Deň, mesiac a rok narodenia	4 Miesto narodenia Bydlisko	5 Štátna príslušnosť	6 Evid. číslo legitim. OZ	7 Zamestnanie (Vyplniť podľa smernice)
01	Jonaš Kaluš	5.V. 1904.	Mukačevo Bardiov	nezist.	86204	nezamestnaný
02	Izák Kupferstich	20.IV. 1885.	Nažlin Bardiov	slov.	86388	vyrad.povoz. 15.X.1940.
03	Dugen Klein	22.V. 1914X	Prešov Bardiov	slov.	86340	riaditeľ školy
04	Alexander Kupferstich	15.IV. 1914.	Bardiov Bardiov.	slov.	86391	nezamestnaný
05	Izrael Kraus	20.V. 1900.	Dubrovka Bardiov	nezist.	86178	nakup.a predáv.
06	Abraham Kvitner	8.II. 1916.	Čomalovo Bardiov.	nezist.	14964	krajč.pom.
07.	Dezider Kornfeld	25.III. 1906.	Bardiov. Bardiov.	nezist.	86198	prac.pov.6934/ /I. M.V.
08.	Mikuláš Klein	13.I. 1897.	Sikszov Bardiov	nezist.	86187	školník prac. pov.6934-I.M.V.
09	Šalamon Keller	23.III. 1912	Baraiov Bardiov	nezist.	35281	nádenník
10	Viliam Keller	9. VIII. 1911.	Bardiov, Bardiov	nezist.	86183	nádenník
11	Jakub Knöbel	10. II. 1902.	Bukovsko Bardiov	~~nezist.~~ slov.	35312	obch. pomocník
12	Abraham Klausner	8.XI. 1911.	Košice Bardiov.	nezist.	8640	učit. nábož. 5100_ I/25-M. V
13	Leopold Klüger	13.IV. 1892.	Kielce Bardiov	nezist.	86294	sú kromník
14	Alexander Kornfeld	18.[illegible]. 18[illegible].	Dlhá Lúka Bardiov	slov.	87386	vyrad.povoz. 15Y.IX. 1940.
15	Alexander Kaniżay	9.VII. 1908.	Domaniža bardiov	slov.	86380	prac.pov.1598- -1.M.V.
16	Teodor Kornfeld	15.IX. 1912.	Bardiov Bardiov	nezist.	86197	prac.pov.podal 19.XII.1941.
17.	Alfred Klausner	31.XII. 1910.	Lipsko Bardiov	nezist.	86180	nezamestnaný
18	Anton Kraus	29.I. 1904.	Dubrovka Bardiov	nezist.	86333	cirkev.zamestna
19	Áron Klein	26.V. 1893.	Kašov Bardiov	nezist.	86334	vyrad.obch. 15.VIII.1941.
320	[illegible] Kaibel	25.II. 1898	Bukovsko Bardiov	nezist	[illegible]	za.cat.ÚŽ.

157 באבן מולדתי

Obvodné notárstvo: | Číslo hárku:

Okresné | I. | Bežné číslo od do

Obec: (Soznam B)

Pol. okres: **Súpis Židov**

podľa §-u 6. vl. nar. 198/1941 Sl. z.

1 Bežné číslo	2 Meno Priezvisko	3 Deň, mesiac a rok narodenia	4 Miesto narodenia Bydlisko	5 Štátna príslušnosť	6 Evid. číslo legitim. OZ	7 Zamestnanie (Vyplniť podľa smernice!)
321	Mojžiš Kornfeld	1.VII. 1896.	Bardiov Bardiov	slov.	86384	súkromník
322	Jakub Falb	13.VII. 1885.	Dolkov Bardiov	nezist.	86398	súkromník
323	Izrael Kornblich	6.VI. 1883.	Desse Bardiov	nezist.	86363	vyrad.12.VII. 1941.
324	David Kahane	12.XI. 1912.	Košice Bardiov	nezist.	88578	———
325	Zoltan Kaluš	26.VII. 1906.	Bilky Bardiov	nezist.	8680	vyrad.obch. 12.VII.1941.
326	Koloman Korn	15.X. 1891.	Lubačov Bardiov	nezist.	13624	———
327	Nathan Kaufmann	28.II. 1906.	Bardiov Bardiov	nezist.	86286	———
328	Šimon Baruch Kaufmann	21.IX. 1924.	Košice Bardiov	nezist.	—	nezamestnaný
329	Abraham Kurz	4.VII. 1900.	Košice Bardiov	nezist.	86337	obchodník
330	Abraham Koral	30.VI. 1890.	Krakov Bardiov	slov.	86322	zamest.náb.ob.
331	Mojžiš Kaham	29.IX. 1893.	Tiačevo Bardiov	nezist.	9334	nezamestnaný
332	Abraham Korn	4.I. 1896.	Bardiov Bardiov	slov.	2299	cirkev.zam.
333	Šaul Koral	14.VI. 1924.	Bardiov Bardiov	slov.	86326	nádeník
334	Leopold Korn	6.VI. 1918.	Bardiov Bardiov	slov.	86324	prac.pov.č. 6838-I.M.V.
335	Ľudevít Kanižay	17.VI. 1884.	Cífer Bardiov.	slov.	86176	štát.uč.v.v.
336	Teodor Kanižay	18.V. 1921.	Rajec Bardiov	slov.	podal	tajomník ÚŽ.
337	Jozef Karmiol	29.X. 1913.	Gerlachov Bardiov	nezist.	60808	vyrad.kožuš. pom.16.XII.
338	Armin Kempler	28.II. 1904.	Sp.Podhradie Bardiov	slov.	86295	cirkev.zam.
339	David Kempler	29.VIII. 1925.	Bochnia Bardiov	slov.	89614	nezamestnaný
340	Godel Klein	29.XII. 1893.	Devho Bardiov	slov.	173	vyrad.obch. 28.II.194[illegible]

Obvodné notárstvo: | Číslo hárku:

Okresné | I. | Bežné číslo od do

Obec: (Soznam B)

Pol. okres: **Súpis Židov**

podľa §-u 6. vl. nar. 198/1941 Sl. z.

1 Bežné číslo	2 Meno Priezvisko	3 Deň, mesiac a rok narodenia	4 Miesto narodenia Bydlisko	5 Štátna príslušnosť	6 Evid. číslo legitim. OZ	7 Zamestnanie (Vyplniť podľa smernice!)
341	Šalamon Klein	18.I. 1917.	Mukačevo Bardiov	slov.	86327	nezamestnaný
342	Benjamín Katz	19.III. 1899.	Ilnice Bardiov	nezist.	15301	nezamestnaný
343	Leopold Kremmar	28.VIII. 1891.	Tirava Volosko Bard.Kúpele	nezist.	86373	roľník
344	Koloman Kempler	13.XI. 1907.	Bardiov Bardiov.	slov.	86374	vyrad.obch. 12.III.1941.
345	Jakob Kempler	13.XII. 1914.	Bardiov Bardiov	slov.	86371	—
346	Mario Kornreich	28.VI. 1920.	Bardiov Bardiov.	nezist.	86307	prac.pov.5747 -I.M.V.
347	Artur Keller	12.VI. 1922.	Bardiov Bardiov	nezist.	86278	nezamestnaný
348	Martin Karniol	12.VI. 1910.	Bardiov Bardiov	slov.	86344	prac.pov.13200
349	Herman Keller Littmann	5.III. 1899.	Bardiov Bardiov	nezist.	86136	roznáš.mlieka
350	Eugen Klein	2.IX. 1911.	Sintava Bardiov	slov.	—	prac.pov.5003 I.
351	Samuel Lorber	14.XII. 1901.	Stropkov Bardiov	slov.	86119	zam.ÚŽ.
352	Bernad Lorber	18.XII. 1908.	Križe Bardiov	slov.	86058	—
353	Natan Löwy	4.IX. 1913.	Bardiov Bardiov	slov.	86229	cirkev.zam.
354	Hanuš London	9.VII. 1914.	Mor.Ostrava Bardiov	Protektorát	13130	kom.prac.pov.m. smluv.Zam. stav.úseku Pezi
355	Šámon Löwy	16.VI. 1885.	Krasnovce Bardiov	nezist.	—	vyrad.11.I. 1940.zub.tech.
356	Herman Libermann	25.X. 1905.	Chust Bardiov	nezist.	86144	———
357	Šimon Löwenstein	18.V. 1879.	Brečkov Bardiov	nezist.	86266	———
358	Osiaš Landau	8.I. 1890.	Bardiov Bardiov	slov.	86133	———
359	Arpad Lipscher	5.II. 1911.	Beluša Bardiov	slov.	86225	obch.pom. 6908/25.M.V.
360	Emil Löwy	22.XI. 1913.	Michalovce Bardiov	nezist.	86251	

Obecné notárstvo:

Obec:

Pol. okres:

I.

(Soznam B)

Súpis Židov

podľa §-u 6. vl. nar. 198/1941 Sl. z.

Číslo hárku:

Bežné číslo od do

1 Bežné číslo	2 Meno Priezvisko	3 Deň, mesiac a rok narodenia	4 Miesto narodenia Bydlisko	5 Štátna príslušnosť	6 Evid. číslo legitim. OZ	7 Zamestnanie (Vyplniť podľa smernic)
361	Marok Löwy	5.III. 1920.	Michalovce Bardiov	nezist.	86250	vojak na dovol. zdrav.
362	David Löwy	3.III. 1924.	Michalovce Bardiov	nezist.	86248	
363	Rudolf Löwy	20.X. 1915.	Bardiov Bardiov	slov.	86223	predav.a nakup. 6849-I/25.1941.
364	Mendel Löwy	31.V. 1922	Bardiov Bardiov	slov.	86226	zamest.OŽ.
365	Juda Lanxam	24.X. 1894.	Gorlice Bardiov	nezist.	86123	vyrad.obch. 2.II.1941.
366	Majer Lorbor	24.V. 1908.	Cabultov Bardiov	slov.	86233	maliar.pom. 5049-I/26-41MV.
367	Leopold Lichtmann	21.IV. 1901.	Seredné Bardiov	nezist.	86171	vyrad.obch.7.II 1941.
368	Markus Leopold Löwy	14.V. 1909.	Bardiov Bardiov	slov.	86133	obchodník
369	Eugen Landau	19.V. 1922.	Bardiov Bardiov	nezist.	87219	
370	David Meilech Leser	7.X. 1906.	Krakov Bardiov	nezist.	86243	poradca 6876-I/ /25.41.M.V.
371	Leib Leser	28.IX. 1924.	Krakov Bardiov	slov.	86273	čiapk.pom.prac. pov.6917.M.V.
372	Izak Leser	4.VI. 1923.	Krakov Bardiov	slov.	86274	nezamestnaný
373	Izak Lautmann	9.II. 1899.	Bardiov Bardiov	slov.	2277	obch.pom.praci pov.1558.
374	Mendel Jozef Lebovits	5.III. 1909.	Dol.Abša Bardiov.	nezist.	8693	klamp.pom. nezamestnaný
375	Moric Lerner	26.XII. 1895.	Habura Bard.Kúpele	nezist.	86220	vyrad.obch.15. VIII.1941.
376	Markus Landau	10.III. 1897.	Bardiov Bardiov.	slov.	86167	nezamestnaný
377	David Lindner	27.IV. 1912.	Poprad Bardiov	nezist.	86065	prac.pov.6837-I M.V.
378	Levi Landerer	20.III. 1903.	St.Ľubovňa Bardiov	nezist.	86162	prac.pov.6869- -I.M.V.
379	Jakub Juda Lautmann	26.XII. 1896.	Bardiov Bardiov	slov.	-	prac.pov.po- dané.13.II.42.
380	Benjamin Löwy	15.VI. 1915.	Budapest Bardiov.	slov.	86131	prac.pov.6904 M.V.

Obecné notárstvo:

Obec:

Pol. okres:

I.

(Soznam B)

Súpis Židov

podľa §-u 6. vl. nar. 198/1941 Sl. z.

Číslo hárku:

Bežné číslo od do

1 Bežné číslo	2 Meno Priezvisko	3 Deň, mesiac a rok narodenia	4 Miesto narodenia Bydlisko	5 Štátna príslušnosť	6 Evid. číslo legitim. OZ	7 Zamestnanie (Vyplniť podľa smernic)
81	Šalamon Löwy	25.IX. 1894.	Rusová Bardiov	nezist.	86562	nezamestnaný
82	Izrael Langer	23.II. 1909.	Bardiov Bardiov	slov.	86069	nezamestnaný
83	Chaim Heinrich Langer	2.XI. 1899.	Kurima Bardiov	slov.	86071	prac.pov.6853 M.V.
84	Izidor Lautmann	10.V. 1890.	Hanušovce Bardiov	slov.	-	nezamestnaný
85	Maxmil. Lustbader	4.VII. 1913.	Orlova Bardiov	nezist.	86648	prac.pov.6960 M.V.
86	Karol Laufer	10.VII. 1914.	Váhovec Bardiov	nezist.	-	prac.pov.6870-I. M.V.
87	David Müller	19.IV. 1896.	Osviečin Bardiov.	slov.	86092	vyrad.obch. 1.II.1941.
88	Šaul Müller	31.XII. 1904.	Obručná Bardiov	slov.	86045	býv.obch.
89	Jozef Mendel	9.X. 1898.	Wreschen Bardiov	nezist.	155	vyrad.obch.21. V.1933.
90	Chaskel Milder	25.XII. 1905.	Lukov Bardiov	slov.	86105	vyrad.obuv. 28.XI.1938.
91	Vojtech Weisels	17.I. 1922.	Palad Bardiov	nezist.	12370	vyrad.šofer 1940.
92	Adolf Müller/	9.IV. 1904.	Bardiov Bardiov.	slov.	podal	obchodník
93	Chaskel Müller	22.III. 1899.	Bardiov Bardiov	slov.	podal	obchodník
94	Markus Lipot Müller	2.I. 1903.	Bardiov Bardiov	slov.	77690	obchodník
95	David Milder	16.I. 1917.	Bardiov Bardiov	nezist.	86112	nezamestnaný
96	Adolf Milder	6.II. 1926.	Kríže Bardiov	nezist.	-	nezamestnaný
97	Herman Mandel	14.IX. 1922.	Bardiov Bardiov	slov.	86043	nezamestnaný
98	Koloman Meislisch	4.IX. 1897.	Bardiov Bardiov	slov.	86106	vyrad.obch. 15.VI.1941.
99	Moric Mayer	7.IX. 1901.	Mukačevo Bardiov	nezist.	86094	vyrad.obch. 30.X.1941.
400	Chaim Meškovits	14.XI. 1900.	Sokernice Bardiov.	nezist.	86572	nezamestnaný

Obvodné / Obecné notárstvo:

Obec:

Pol. okres:

I.

(Soznam B)

Súpis Židov

podľa §-u 6. vl. nar. 198/1941 Sl. z.

Číslo hárku:

Bežné číslo od do

1 Bežné číslo	2 Meno / Priezvisko	3 Deň, mesiac a rok narodenia	4 Miesto narodenia / Bydlisko	5 Štátna príslušnosť	6 Evid. číslo legitim. ÚZ	7 Zamestnanie (Vyplniť podľa smerníc!)
401	Mozes Müller	24.III. 1923	Bardiov Bardiov	slov.	podal	nezamestnaný
402	Maxmilian Müller	5.IV. 1909.	Bardiov Bardiov	slov.	podal	spoločník v obch.
403	Emanuel Müller	12.II. 1905.	Bardiov Bardiov.	slov.	86085	spolumajiteľ
404	Eliaš Müller	25.I. 1901.	Bardiov Bardiov	slov.	podal	spol.v obch.
405	Ekiba Kurhoit	14.V. 1915.	Limanova Bardiov	nezist.	podal	prac.pov.č.3547 M.V.
406	Juda Majerowits	29.VIII. 1898.	Rovné Bardiov	nezist.	86046	súkromník
407	Ferdinand Moškovič	7.XI. 1869.	Rozalia Bardiov	nezist.	86035	talmudista
408	Izrael Moškovič	2.XII. 1923.	Bardiov Bardiov	nezist.	86037	prac.pov.1172
409	Izak Moškovič	23.VIII. 1925.	Bardiov Bardiov	nezist	–	talmudista
410	Zoltan Moškovič	12.II. 1922.	Brušnica Bardiov	slov.	podal	prac.pov.6783 M.V.
411	Adolf Nebel	7.XI. 1914.	Bardiov Bardiov	slov.	86715	prac.pov.5091 M.V.
412	Mikuláš Neumann	2.XI. 1914.	Prešov Bardiov	slov.	88591	zamest.úradov ubyt.židov.
413	Ľudovít Neumann	24.VII. 1907.	Berehovo Bardiov	nezist.	86655	vyrad.hostinsk 15.VI.1939.
414	Izák Nebel	18.IX. 1897.	Bardiov Bardiov	nezist.	86661	invalid
415	Armin Nebel	20.VI. 1918.	Košice Bardiov.	nezist.	66397	zub.technik
416	Šaja Neumann	6.IX. 1914.	Bardiov Bardiov	slov.	–	nezamestnaný
417	Izrael Neugreschel	25.II. 1924.	Bardiov Bardiov	nezist.	–	nezamestnaný
418	Jakub Neumann	3.IX. 1894.	Bardiov Bardiov.	slov.	86686	prac.pov.7857 M.V.
419	Marek Nepomniašči	2.IV. 1893.	Lubaňovka Bardiov	nezist.	86670	vyrad.krajč. 15.III.1941.
420	Jozef Nepomniašči	13.V. 1925.	Bardiov Bardiov	nezist.	86672	prac.pov.6935 M.V.

Obvodné / Obecné notárstvo:

Obec:

Pol. okres:

I.

(Soznam B)

Súpis Židov

podľa §-u 6. vl. nar. 198/1941 Sl. z.

Číslo hárku:

Bežné číslo od do

1 Bežné číslo	2 Meno / Priezvisko	3 Deň, mesiac a rok narodenia	4 Miesto narodenia / Bydlisko	5 Štátna príslušnosť	6 Evid. číslo legitim. ÚZ	7 Zamestnanie (Vyplniť podľa smerníc!)
421	David Nebel	28.IX. 1890.	Bardiov Bardiov	slov.	86709	prac.pov.5123 M.V.
422	Martin Neugreschel	3.12. 1921.	Bardiov Bardiov	nezist.	86647	prac.pov.6951-1 M.V.
423	Herman Neugreschel	29.II. 1923.	Bardiov Bardiov	nezist.	86648	talmudista
424	Leopold Nebel	2.I. 1926.	Bardiov Bardiov.	slov.	86710	nezamestnaný
425	Šalamun Neumannn	28.IX. 1886	Bardiov Bardiov	slov.	86675	spoluobchodnik
426	Lazar Moric Neumann	1.VI. 1924.	Bardiov Bardiov.	slov.	86681	talmudista
427	Jozef Nagel	15.XI. 1891.	Krosno Bardiov	nezist.	86644	nezamestnaný
428	Pinkas Neugreschel	1.IV. 1904.	Osvienčim Bardiov	slov.	86689	prac.pov.3830 M.V.
429	Natan Neumann	18.VIII. 1883	Bardiov Bardiov	slov.	86716	vyrad.sklenár 15.12. 1940.
430	Samuel Nebel	3.VI. 1907	Bardiov Bardiov	slov.	86597	prac.pov. 5176 M.V.
431	Abisch Nagel	1896	Krosno Bardiov	nezist.	--	nezamestnaný
432	Jakub Nagel	7.VII. 1921	Krosno Bardiov	nezist.	86617	sriadenec ÚZ. č.1009/41
433	Izrael Jakub Neumann	19.VII. 1890	Bardiov Bardiov	slov.	86597	spoločník v ol do č.5458 OHO.
434	Herman Nebel	23. VIII. 1883	Bardiov Bardiov	nezist.	86705	nezamestnaný
435	Samuel Nebel	5.XI. 1911	Bardiov Bardiov	nezist.	86707	prac.pov.č. 13077/41
436	Šimon Piczele	30.VI. 1896.	Bardiov Bardiov	nezist.	88558	vyrad.obch.15. II.1941.
437	Wolf Pflaeber	8.XI. 1895.	Siemava Bardiov	nezist.	85740	súkromník
438	Jakob Presser	15.II. 1905.	Bardiov Bardiov	nezist.	podal	obch.zást. /suroviny/
439	Henrich Prizant	10.II. 1892.	Lepošna Bardiov	nezist.	70321	lesný manip.
440	Martin Prizant	14.3. 1920.	Lepošna Bardiov	nezist.	70324	robotník

160 באבן מולדתי

Obvodné notárstvo:
Obecné
Obec:
Pol. okres:

I.

(Soznam B)

Súpis Židov

podľa §-u 6. vl. nar. 198/1941 Sl. z.

Číslo hárku:

Bežné číslo od do

1 Bežné číslo	2 Meno Priezvisko	3 Deň, mesiac a rok narodenia	4 Miesto narodenia Bydlisko	5 Štátna príslušnosť	6 Evid. číslo legitim. OZ	7 Zamestnanie (Vypíniť podľa smernice!)
441	Aron Pregner	5.VIII. 1911.	Bardiov Bardiov	nezist.	–	pracipov.206/ I.4450.
442	Abraham Roth	30.IV. 1899.	Linta Bardiov.	slov.	86969	č.5045 M.V.
443	Izrael Dr.Reich	9.V. 1884.	Šar.Lúky Bardiov.	slov.	86852	advokát
444	Alexander Reinitz	13.IX. 1900.	Košice Bardiov	nezist.	4905	vyrad.holič 15.XI.1940.
445	Mojžiš Römer	6.VIII. 1895.	Smilno Bardiov	slov.	86820	vyrad.obuv. 3.IV.1941.
446	Emanuel Römer	29.I. 1923.	Smilno Bardiov	slov.	86821	nezamestnaný
447	Jozef Rottmann	7.IX. 1912.	Bardiov Bardiov	slov.	86860	prac.pov.5029 M.V.
448	Adolf Rosenzweig	25.V. 1911.	Gotha Bardiov	slov.	13395	vyrad.kožušník 10.XII.1941.
449	Šalamon Riff	25.XII. 1897.	Nový Lancz Bardiov	nezist.	88592	nezamestnaný
450	Adolf Reisn	18.IX. 1906.	Bardiov Bardiov	slov	86960	vyrad.obch. 6.II.1941.
451	Vojtech Rottenberg	5.VIII. 1909.	Medzilaborce Bardiov	nezidt.	86931	nezamestnaný
452	Salamon Lipot Rosenberg	10.XII. 1889.	Bardiov Bardiov	slov.	86866	obchodník
453	Abraham Rosenberg	6.XI. 1923.	Bardiov Bardiov	slov.	–	prac.pov,5061/ /I.M.V.
454	Šamuel Rosenfeld	30.V. 1904.	Bardiov Bardiov	slov.	86837	prac.pov.6875. M.V.
455	Šimon Rosenfeld	1.III. 1892.	Bardiov Bardiov	slov.	86829	prac.pov.13064
456	Šalamon	8.VII.	Vranov n.T.	slov.	869 8	obch.poradca
457	Rosenwasser Ander Rosenwasser	1893. 1.XI. 1923.	Bardiov Bardiov Bardiov	slov.	86921	talmudista
458	Herman Rosenberg	12.II. 1900.	Bardiov Bardiov	slov.	86824	vyrad.ovocinar 10.XII.1940.
459	Moric Reichmann	20.II. 1892.	Bardiov Bardiov	slov.	90232	vyrad.obch. 3.II.1941.
460	Izák Lutin	19.XII. 1890.	Bardiov Bardiov	slov.	85844	vyrad.obch. 3.II.1941.

Obvodné notárstvo:
Obecné
Obec:
Pol. okres:

I.

(Soznam B)

Súpis Židov

podľa §-u 6. vl. nar. 198/1941 Sl. z.

Číslo hárku:

Bežné číslo od do

1 Bežné číslo	2 Meno Priezvisko	3 Deň, mesiac a rok narodenia	4 Miesto narodenia Bydlisko	5 Štátna príslušnosť	6 Evid. číslo legitim. OZ	7 Zamestnanie (Vypíniť podľa smernice!)
461	Abraham Jozef Rubín	11.II. 1924.	Bardiov Bardiov	slov.	94955	nezamestnaný
462	Rubín Henrich	19.IV. 1925.	Bardiov Bardiov	slov.	86846	nezamestnaný
463	Natan Rubin	27.V. 1893.	Kurima Bardiov	slov.	86751	vyrad.obch. 15.XI.1941.
464	David Riff	8.XII. 1894.	Keresztva Bardiov	slov.	86745	vyrad.obch. 3.II.1941.
465	Koloman Riff	25.X. 1925.	Bardiov Bardiov	slov,	86747	nezamestnaný
466	Michal Riemer	16.VIII. 1901.	Bardiov Bardiov	slov.	–	vyrad.autodrož. 26.II.1941.
467	Izák Rottenberg	15.VIII. 1922.	Partušovce Bardiov	slov.	86774	talmudista
468	Emanuel Riemer	4.III. 1899.	Bardiov Bardiov	slov.	86779	vyrad.povoz. 15.X.1940.
469	Samuel Riemer	16.VIII. 1901.	Bardiov Bardiov	slov.	86776	vyrad.povoz. 15.X.1940.
470	Šalaman Riemer	16.VIII. 1901.	Bardiov Bardiov.	slov.	86778	vyrad.povoz. 15.X.1940.
471	Šamuel Rosenzweig	12.I. 1892. Bardiov	Bavník Bardiov.	slov.	–	býv.mests.účt. vyrad.1.IV.194
472	David Rosenberg	30.V. 1906.	Bardiov Bardiov	slov.	86902	zamest.žid. náb.obce
473	Markus Rosenwasser	28.III. 1906.	Bardiov Bardiov	slov.	85160	nezamestnaný
474	Jakob Melech Pappaport	23.X. 1900.	Krynica Bardiov	nezist..	86914	nezamestnaný
475	Levi Rumstein	24.IX. 1908	Bardiov Bardiov	slov.	86807	prac.pov. 1246 /41
476	Arnold Jozef Rosenberg	11.VI. 1908.	Spiš.Vlachy Bardiov	nezist.	86790	vyrad.obch.pom. 15.XII.1939.
477	Benjamin Rottenberg	15. X. 1891	Kurima Bardiov	slov.	---	nezamestnaný
478	Rafael Rumstein	4.V. 1892.	Seszicszow Bardiov	nezist.	86907	vyrad. obch. 3. II. 1941.
479	Herman Rumstein	2.XI. 1924.	Bardiov Bardiov	nezist,	8611	nezamestnaný
480	Adolf Reichmann	19.IX. 1905.	Zborov Bardiov	slov.	podsl	vyrad.obch. 1941.

Obvodné / Obecné notárstvo:

Obec:

Pol. okres:

I.

(Soznam B)

Súpis Židov

podľa §-u 6. vl. nar. 198/1941 Sl. z.

Číslo hárku:

Bežné číslo od do

1 Bežné číslo	2 Meno Priezvisko	3 Deň, mesiac a rok narodenia	4 Miesto narodenia Bydlisko	5 Štátna príslušnosť	6 Evid. číslo legitim. OZ	7 Zamestnanie (Vyplniť podľa smernice!)
181	Josef Rothmann	10.X. 1905.	Bardiov Bardiov	slov.	podal	prac.pov.6890 M.V.
182	Jakub Rothmann	10.IX. 1914.	Bardiov Bardiov	slov.	podal	prac.pov.6893 M.V.
183	Moric Rothmann	23.VII. 1908.	Bardiov Bardiov	slov.	podal	prac.pov.6891 M.V.
184	Eugen Rothmann	11.X. 1912.	Bardiov Bardiov	slov.	podal	prac.pov.6892 M.V.
185	Jozef Rabi	25.IV. 1911.	Celnica Bardiov	nezist.	86784	prac.pov.5039 M.V.
186	Natan Rabi	13.IX. 1912.	Krompachy Bardiov.	nezist.	86785	obch.cest. 18474
187	Šalamon Rabi	28.XII. 1917.	Krompachy Bardiov.	nezist.	86787	prac.pov. 31.XII.1941.
188	Eugen Roth	1.IV. 1920.	Borehovo Bardiov	nezist.	–	krajč.učeň
189	Ľudovit Roth	20.IV. 1891.	Bardiov Bardiov	nezist.	86848	vyrad.krčmar
190	Moric Josef Rosenberg	22.VI. 1897.	Bardiov Bardiov	slov.	86898	súkromník
191	Leopod Rottenberg	6.II. 1905.	Bardiov Bardiov.	slov.	86875	vyrad.obch. 3.III.1941.
192	Nachme Rosner	13.I. 1898.	Bardiov Bardiov	slov.	86762	súkromník
193	Eliaš Jakob Rosner	9.VII. 1917.	Bardiov Bardiov.	slov.	85754	prid.na prácu od ÚNO.
194	Chaim Reichmann	9.I. 1909.	Bardiov Bardiov	slov.	85768	vyrad.obch. 22.III.1941.
195	Markus Rosner	20.III. 1890.	Bardiov Bardiov	slov.	86930	obchodník
196	Israel Jonas Rosner	4.IX. 1921.	Bardiov Bardiov	slov.	86937	prac.pov.5020
197	Benjamin Rosner	16.X. 1902.	Bardiov Bardejov	slov.	86940	prac.pov. 5021. M.V.
198	Natan Rosner	15.V. 1925.	Bardiov Bardiov	slov.	86939	súkromník
199	Daniel Rottenberg	25.X. 1915.	Bardiov Bardiov	slov.	85924	prac.pov. 6861.M.V.
200	Herman	1.IV.	Vel.Kapušany	nezost.	podal	prac.pov. 6859.

Obvodné / Obecné notárstvo:

Obec:

Pol. okres:

I.

(Soznam B)

Súpis Židov

podľa §-u 6. vl. nar. 198/1941 Sl. z.

Číslo hárku:

Bežné číslo od do

1 Bežné číslo	2 Meno Priezvisko	3 Deň, mesiac a rok narodenia	4 Miesto narodenia Bydlisko	5 Štátna príslušnosť	6 Evid. číslo legitim. OZ	7 Zamestnanie (Vyplniť podľa smernice!)
501	Samuel Rosenstock	18.VIII. 1918.	Krakov Bardiov	nezist.	3632	zub.technik
502	Daniel Szobel	5.IV. 1924.	Bardiov Bardiov	slov.	85437	zamest.úradovne ubyt.ústredia
503	Jozef Šmajdvits	25.II. 1920.	Čombalov Bardiov	nezist.	14865	krajčír nezamestnaný
504	Bernard Singer	9.III. 1901.	Skvirtné Bardiov	nezist.	–	vyrad.roľník 1937.
505	Eugen Šimonovits	3.X. 1918.	Miž.Bystrá Bardiov	nezist.	875	nezamestnaný
506	Mór Šiovič	25.IV. 1891.	Berzék Bardiov.	nezist.	85496	vyrad.host. 1.VIII.1940.
507	Ignác Šiovič	4.II. 1924.	Bardiov Bardiov	nezist.	–	nezamestnaný
508	Izrael Izak ~~Gabriel~~ Sameth	16.II. 1905.	Vadovice Bardiov	slov.	85539	prac.pov.6886 M.V.
509	Samuel Stern	27.III. 1896.	Rymanov Bardiov	nezist.	–	nezamestnaný
510	Izrael Sock	11.IX. 1895.	Dinov Bardiov	nezist.	85516	nezamestnaný
511	Chaskeľ Sameth	31.XII. 1900.	Kurov Bardiov	slov.	86288	nezamestnaný
512	Emanuel Sameth	15.V. 1918.	Vadovice Bardiov	slov.	85499	nezamestnaný
513	Jakub Wolf Semeth	4.II. 1908.	Vadovice Bardiov	slov.	85501	prac.pov.6930 M.V.
514	Mendel Schiff	15.XII. 1908.	Pitrova Bardiov	nezist.	85420	nezamestnaný
515	Baruch Leib Szampański	3.II. 1891.	Žitomir Bardiov	ruský emigrant	2351	nezamestnaný
516	Arnošt Sonnenschein	2.VIII. 1922.	Bardiov Bardiov	nezist.	85469	prac.pov.6901
517	Chaskel Spira	15.XI. 1899.	Bardiov Bardiov	slov.	87059	prac.pov.5047 M.V.
518	Leopold Sauber	25.XII. 1901.	Bardiov Bardiov.	slov.	85266	čiapkár
519	Šimon Slatovits	21.IX. 1885.	Slat.Doly Bardiov	nezist.	87089	prac.pov.5977 M.V.
520	Noe Stern	12.VI. 1897.	Lisičova Bardiov	nezist.	87008	vyrad.obch. 15.II.1941.

Obvodné / Obecné notárstvo:

Obec:

Pol. okres:

I.

(Soznam B)

Súpis Židov

podľa §-u 6. vl. nar. 198/1941 Sl. z.

Číslo hárku:

Bežné číslo od do

1 Bežné číslo	2 Meno / Priezvisko	3 Deň, mesiac a rok narodenia	4 Miesto narodenia / Bydlisko	5 Štátna príslušnosť	6 Evid. číslo legitim. ÚZ	7 Zamestnanie (Vypíniť podľa smernic!)
521	Hermann Schwartz	15. XI. 1908.	Bardiov Bardiov	nezist.	---	obch. zamest.
522	Natan Sokoler	19.VII. 1895.	Zborov Bardiov	nezist.	85461	vyrad. obch. 30.XII. 1941
523	Leo Siegelmann	3.X. 1895.	Rychvald Bardiov	nezist.	87930	obchodník
524	Alexej Charkel Sauer	13.X. 1902.	Bardiov Bardiov	slov.	85434	vyrad.obch. 1.XII.1941.
525	Bernard Sairan	10.VII. 1902.	Bardiov Bardiov	slov.	85521	prac.pov. č. 5105. M.V.
526	Berhard Segel	8.VII. 1904.	Mukačevo Bardiov	nezist.	85562	obchodník
527	Zacharias Seltenreich	20.IV. 1925	Bardiov Bardiov	slov.	86972	talmudista
528	Samuel Szobel	24.VIII. 1909.	Bardiov Bardiov	slov.	85431	nezamestnaný
529	Izidor Seidenfeld	24.VII. 1895	Bardiov Bardiov	slov.	85978	nezamestnaný
530	Adolf Seidenfeld	9.III. 1921.	Bardiov Bardiov	slov.	85982	mäs. učeň
531	Jakob Seidenfeld	3.XI. 1924	Bardiov Bardiov	slov.	85979	talmudista
532	Izak Singer	15.IV. 1891	Hatka Bardiov	slov.	85550	vyrad. obch. 3.II.1941
533	Ernest Sing or	10.III. 1924	Bardiov Bardiov	slov.	85551	talmudista
534	Henrich Sösmann	15.XI. 1913	Stropkov Bardiov	slov.	10708	talmudista
535	Samuel Šalamun	15.XI- 191I.	Bardiov Bardiov	slov.	---	talmudista
536	Adolf Stark	7.XII.19 1901.	Výlok Bardiov	slov.	1177	rabín
537	Maxmilian Stark	31.V. 1924.	Bratislava Bardiov	slov.	1185.	nezamestnaný
538	Alexander Stark	20.I 1925.	Frauenkircher Bardiov	slov.	---	talmudista
539	Bernard Selinger	8.VIII. 1907.	Bardiov Bardiov	nezist.	85558	obchodník
540	Leo Wilinger	5.III. 1893.	Simonov Bardiov	nezist.	85556	obchodník

Obvodné / Obecné notárstvo:

Obec:

Pol. okres:

I.

(Soznam B)

Súpis Židov

podľa §-u 6. vl. nar. 198/1941 Sl. z.

Číslo hárku:

Bežné číslo od do

1 Bežné číslo	2 Meno / Priezvisko	3 Deň, mesiac a rok narodenia	4 Miesto narodenia / Bydlisko	5 Štátna príslušnosť	6 Evid. číslo legitim. ÚZ	7 Zamestnanie (Vypíniť podľa smernic!)
541	Abraham Sichermann	27.VIII. 1882.	Baligrot Bardiov	nezist.	85548	kántor prac.pov. 5117 M.V.
542	David Steiner	13.XII. 1891.	Bardiov Bardiov	slov.	86996	nezamestnaný
543	Salamun Steiner	29.X. 1922.	Bardiov Bardiov	slov.	86999	prac.pov.1056
544	Jozef Seltenreich	4.II. 1897.	Bardiov Bardiov	slov.	–	zástpoist.
545	Henrik Silberberger	4.IX. 1901.	Snina Bardiov	slov.	–	zamestnanec ÚZ.
546	Samuel Selinger	30.XII. 1905.	Bardiov Bardiov	nezist.	85559	obchodník
547	Michal Šimonovič	6.X. 1906.	Bardiov Bardiov	slov.	86421	prác.pov.5015 M.V.
548	Karol Šimonovič	21.VII. 1916.	Bardiov Bardiov	slov.	86422	prac.pov.5014 M.V.
549	Mozes Slamovits	30.V. 1894.	Stred.Apša Bardiov	slov.	87081	zamest.žid. náb.obce
550	Natan Sichermann	25.IV. 1911.	Kanczuga Bardiov	nezist.	85550	nezamestnaný
551	Izrael Meilech Schönberg	13.VI. 1925.	Bardiov Bardiov	slov.	85390	predškolenec
552	Emil Steinhauer	10.XII. 1884.	Horná Sucha Bardiov	nezist.	87002	prac.pov.7367 ÚHÚ.
553	Robert Steinhauer	31.VII. 1915.	Polhora Bardiov	nezist.	87006	prac.pov.5069 M.V.
554	Šaul Sameth	30.III. 1896.	Kurov Bardiov	slov.	–	nezamestnaný
555	Berisch Stern	17.VII. 1909.	Brzesov Bardiov	slov.	–	prac.pov.5125 M.V.
556	Moric Silber	8.III. 1900.	Bystré Bardiov	slov.	87229	choromyselný
557	Mendel Safern	9.VI. 1901.	Čadca Bardiov	poľsko	85446	nezamestnaný
558	Herman Schächtor	20.XII. 1923.	Čes.Tešin Bardiov	nezist.	88570	nezamestnaný
559	Peisech David Schwarcz	17.XI. 1912.	Zborov Bardiov	nezist.	–	nezamestnaný
560	Šalamon Ľudovit Schweit	15.II. 1900.	Bardiov Bardiov	slov.	–	úradník ÚZ.

Obvodné / Obecné notárstvo: I.

Obec:

Pol. okres:

(Soznam B)

Súpis Židov

podľa §-u 6. vl. nar. 198/1941 Sl. z.

Číslo hárku:

Bežné číslo od do

1 Bežné číslo	2 Meno Priezvisko	3 Deň, mesiac a rok narodenia	4 Miesto narodenia Bydlisko	5 Štátna príslušnosť	6 Evid. číslo legitim. OZ	7 Zamestnanie (Vyplniť podľa smerníc!)
561	Pavel Dr. Spitzer	11.XI. 1906.	Šahy Bardiov.	slov.	2361	prac.pov. č. 15608-I.- 1941
562	Štefan Dr.Springer/pokrst./	3.VII. 1912.	Vyš. Svidnik Bardiov	slov.	87034	prac.pov.5066 M.V.
563	Juraj Springer /pokrst/	3.XI. 1913.	Vyš.Svidnik Bardiov	slov.	87036	prac.pov. 5071 M.V. lekárni
564	Lázar Schönfeld	15.VIII. 1901	Bardiov Bardiov	slov.	87185	vyrad.obch. III.1941.
565	Marcel Schorr	8.VI. 1910	Trstená Bardiov	nezist.	11491	nezamestnaný
566	Dávid Spitz	3.I. 1885,	Bardiov Bardiov	slov.	----	nezamestnaný
567	Naitali Schapira	29.VII. 1894.	Bardiov Bardiov	nezist.	87157	vyrad.obch. VII. 1940.
568	Izák Schönfeld	3.IV. 1911.	Bardiov Bardiov	slov.	-----	nezamestnaný
569	Izák Spitz	25.IV. 1924.	Bardiov Bardiov	slov.	-----	nezamestnaný
570	Jakub Spitz	26.II. 1909.	Tarnov Bardiov	slov.	----	----------
571	Henrich Chaim Schönfeld	22.VII. 1925.	Bardiov Bardiov	slov.	85965	----------
572	Getzel Schuldiener	10.IV. 1835.	Šebeš Bardiov	nezist.	85414	zamest.náb. obce
573	Armin Schätzer	6.IV. 1910.	Bardiov Bardiov	slov.	85408	prac.pov.6829
574	Juda Leib Schönfeld	26.VII. 1899.	Bard.Kúpele Bardiov	slov.	85378	vyrad.obch. 10.II.1941.
575	Šimon Baruch Schlüsselfeld	17.XI. 1896.	Zborov Bardiov.	slov.	85421	arizovaný obch.
576	Šalamon Schwartz	6.V. 1906.	Bardiov Bardiov	slov.	87124	prac.pov.8104 M.V.
577	Jakub Lazar Schönfeld	6.V. 1898.	Bardiov Bardiov	nezist.	-	nezamestnaný
578	Juda Eugen Schlüsselfeld	7.XII. 1904.	Zborov Bardiov	slov.	87105	nezamestnaný
579	Pinkas Schönfeld	1.III. 1905.	Bardiov Bardiov	slov.	85385	nezamestnaný
580	Izák Schöndorf	27.I. 1902.	Duala Bardiov	slov.	87136	prac.pov.5094 M.V.

Obvodné / Obecné notárstvo:

Obec:

Pol. okres:

(Soznam B)

Súpis Židov

podľa §-u 6. vl. nar. 198/1941 Sl. z.

Číslo hárku:

Bežné číslo od do

1 Bežné číslo	2 Meno Priezvisko	3 Deň, mesiac a rok narodenia	4 Miesto narodenia Bydlisko	5 Štátna príslušnosť	6 Evid. číslo legitim. OZ	7 Zamestnanie (Vyplniť podľa smerníc!)
581	Izák Špira	26.VIII. 1907.	Baďdiov Bardiov.	slov.	87045	nezamestnaný
582	Dezider Schwartz	7.IX. 1908.	Mukačevo Bardiov	slov.	88623	prac.pov.6877 M.V.
583	Jakub Schiff	24.XII. 1910.	Pitrova Bardiov	nezist.	87529	prac.pov.1172 M.V.
584	Mořic Schiff	23.III. 1913.	Pitrova Bardiov	nezist.	85375	prac.pov.5174 M.V.
585	Izák Spira	21.XI. 1893.	Bardiov Bardiov	slov.	87052	nezamestnaný
586	Pinkas Spira	27.VII. 1914.	Bardiov Bardiov	slov.	87040	prac.pov.13110
587	Michal Spira	22.V. 1921.	Bardiov Bardiov	slov.	87037	prac.pov.13117
588	Jakob Schlüsselfeld	11.XII. 1902.	Zborov Bardiov	slov.	87100	prac.pov.5173 M.V.
589	Salamon Schupper	12.I. 1909.	Rybotice Bardiov	nezist.	87131	prac.pov.6885 M.V.
590	Leopold Spira	22.I. 1903.	Pavlovce Bardiov	slov.	-	prac.pov.1202 M.V.
591	Kendel Spira	1.V. 1896.	Bard.Nová Ves Bardiov	slov.	87075	prac.pov.5132
592	Jakub Schöndorf	30.IV. 1916.	Bardiov Bardiov	slov.	podal	prac.pov.6909 M.V.
593	Šaul Schöndorf	13.VIII. 1900.	Dukla Bardiov	slov.	podal	prac.pov.13001
594	Šalamon Schöndorf	20.XII. 1908.	Dukla Bardiov	slov.	podal	prac.pov.13002
595	Jozef Schwartz	26.IV. 1915.	Bardiov Bardiov	nezist.	87144	obchodník
596	Herman Schwartz	1907.	Bardiov Bardiov	nezist.		
597	Jakub Vojžiš Sperling	31.III. 1917.	Bardiov Bardiov	slov.	87332	nezamestnaný
598	Abraham Sperling	28.II. 1919.	Bardiov Bardiov	slov.	87338	talmudista
599	Jozef Sperling	28.I. 1921.	Bardiov Bardiov	slov.	87337	talmudista
600	Zoltan Špira	10.VI. 1912.	Bardiov Bardiov	slov.	14544	vyrad.miniar II.1941.

Obvodné / Obecné notárstvo: _____ Číslo hárku: _____

Obec: _____ Bežné číslo od do _____

Pol. okres: _____

I.

(Soznam B)

Súpis Židov

podľa §-u 6. vl. nar. 198/1941 Sl. z.

1 Bežné číslo	2 Meno Priezvisko	3 Deň, mesiac a rok narodenia	4 Miesto narodenia Bydlisko	5 Štátna príslušnosť	6 Evid. číslo legitim. OZ	7 Zamestnanie (Vyplniť podľa smernice!)
601	Šamu Natan	23.V.	Bardiov	slov.	87050	nezamestnaný
	Spira	1914.	Bardiov			rabín
602	Abraham Mozes	23.V.	Bardiov	slov.	podal	prac.pov.5074
	Spira	1914.	Bardiov			M.V.
603	Jakub	15.V.	Bardiov	slov	podal	učeník
	Spira	1924.	Bardiov			
604	Mozes	6.VIII.	Bardiov	nezist.	-	prac.pov.13040
	Spira	1894.	Bardiov			
605	Jozef	14.V.	Bardiov	nezist.	87063	prac.pov.13169
	Spira	1923.	Bardiov			
606	Chaskel	26.VIII.	Cuala	slov.	85392	prac.pov.5017
	Schönderf	1899.	Bardiov			M.V.
607	Jozef	29.VIII.	Zborov	slov.	87113	vyrad.obch.
	Schlüsselfeld	1883.	Bardiov			17.I.1942.
608	Samuel	23.VII.	Bardiov	slov.	87117	prid.od LHO.
	Schlüsselfeld	1917.	Bardiov			
609	Izák	16.X.	Bardiov	slov.	87116	nezamestnaný
	Schlüsselfeld	1922.	Bardiov			
610	Simche	24.VI.	Zborov	slov.	87093	vyrad.obch.
	Schlüsselfeld	1893.	Bardiov			10.IX.1941.
611	Mozes	3.VIII.	Bardiov	slov.	87095	nezamestnaný
	Schlüsselfeld	1921.	Bardiov			
612	Herman	2.V.	Bardiov	slov.	87096	nezamestnaný
	Schlüsselfeld	1924.	Bardiov			
613	Leopold	21.I.	Bardiov	slov.	85402	prac.pov.6855
	Schönfeld	1913.	Bardiov			M.V.
614	Jozef	4.III.	Stropkov	slov.	87120	nezamestnaný
	Schönfeld	1906.	Bardiov			
615	Moric	IV.	Kurima	nezist.	-	nezamestnaný
	Schönfeld	1886.	Bardiov			rabín
616	Jozef CHaim	3.V.	Stropkov	nezist.	88558	nezamestnaný
	Schormer	1838.	Bardiov			
617	Izák	19.I.	Stropkov	nezist.	podal	nezamestnaný
	Schormer	1890.	Bardiov			
618	Markus	15.VIII.	Krynica	nezist.	podal	nezamestnaný
	Schormer	1915.	Bardiov			
619	Norbert	8.I.	Čen.Tesín	nezist.	85397	nezamestnaný
	Schachner	1918.	Bardiov			
620	Ľudovít	13.IV.	Sp.Vlachy	slov.	87128	podomový obch.
	Schwarts	1911.	Bardiov			

Obvodné / Obecné notárstvo: _____ Číslo hárku: _____

Obec: _____ Bežné číslo od do _____

Pol. okres: _____

I.

(Soznam B)

Súpis Židov

podľa §-u 6. vl. nar. 198/1941 Sl. z.

1 Bežné číslo	2 Meno Priezvisko	3 Deň, mesiac a rok narodenia	4 Miesto narodenia Bydlisko	5 Štátna príslušnosť	6 Evid. číslo legitim. OZ	7 Zamestnanie (Vyplniť podľa smernice!)
621	Moric	9.III.	Slov.Raslavice	slov.	4812	pouličný spevák
	Schuss	1911.	Bardiov			
622	Emanuel	5. IV.	Kurima	nezist.	87020	vyrad.obuvník
	Spiegler	1896.	Bardiov			VII.1941.
623	Armin	16.VIII.	Bardiov	slov.	87529	prac.pov.13004
	Schwartz	1908.	Bardiov			
624	Arnold	14.V.	Bardiov	slov.	-	prac.pov.5994
	Schwartz	1907.	Bardiov			M.V.
625	Leopold	24.III.	Stropkov	slov.	-	vyrad.krajčír
	Springer	1901.	Bardiov			II.1941.
626	Šalamon	2.II.	Ladomirová	nezist.	-	prac.pov.6919
	Schachner	1911.	Bardiov			M.V.
627	Mojžiš	22.VII.	Zborov	slov.	11159	býv.krjčír
	Tannenbaum	1903.	Bardiov			
628	Samuel	1.VII.	Zborov	slov.	85589	zamest.výn.
	Tannenbaum	1898.	Bardiov			úradu práce
629	Armin	21.IV.	Bardiov	slov.	85593	nezamestnaný
	Tannenbaum	1923.	Bardiov			
630	Naftali	20.VII.	Bardiov	slov.	85592	nezamestnaný
	Tannenbaum	1925.	Bardiov			
631	Filip	16.II.	Bardiov	slov.	85615	prac.pov.5050
	Tannenbaum	1910.	Bardiov			M.V.
632	Šimon	30.XII.	Bardiov	slov.	85611	nezamestnaný
	Tannenbaum	1912.	Bardiov			
633	Emil	17.XI.	Zborov	slov.	85571	prac.pov.6703
	Tannenbaum	1907.	Bardiov			M.V.
634	Jakub Marĕus	6.IV.	Bardiov	slov.	-	nezamestnaný
	Tannenbaum	1923.	Bardiov			
635	Emanuel	16.XII.	Bardiov	slov.	-	nezamestnaný
	Tannenbaum	1915.	Bardiov			
636	Emil	25.I.	Zborov	slov.	-	prac.pov.5087
	Tannenbaum	1915.	Bardiov			M.V.
637	Pinkas	26.X.	Sanok	slov.	87339	nezamestnaný
	Tisser	1896.	Bardiov			
638	David	21.V.	Stropkov	nezist.	92778	nezamestnaný
	Thaler	1914.	Bardiov			
639	Matiaš	20.V.	Bardiov	slov.	podal	nezamestnaný
	Taue	1909.	Bardiov			
640	Armin	15.I.	Bardiov	slov.	podal	prac.pov.1315
	Traub	1903.	Bardiov			

Obvodné notárstvo: _____ Číslo hárku: _____

Obecné

Obec: _____ I. Bežné číslo od do _____

(Soznam B)

Pol. okres: _____

Súpis Židov

podľa §-u 6. vl. nar. 198/1941 Sl. z.

1 Bežné číslo	2 Meno Priezvisko	3 Deň, mesiac a rok narodenia	4 Miesto narodenia Bydlisko	5 Štátna príslušnosť	6 Evid. číslo legitim. ÚŽ	7 Zamestnanie (Vyplniť podľa smernice)
641	David	16.IX.	Bardiov	nezist.	-	----------
	Teichner	1902.	Bardiov			
642	Jozef	5.VII.	Sečovce	nezist.	109604	talmudista
	Taub	1923.	Bardiov			
643	Izák	6.VII.	Bardiov	nezist.	87208	nezamestnaný
	Ungar Halberstam	1901.	Bardiov			
644	Šalamon	10.V.	Stropkov	slov.	85577	nezamestnaný
	Treitel	1891.	Bardiov			
645	Henrich	13.IX.	Stropkov	slov.	85578	nezamestnaný
	Treitel	1922?	Bardiov			
646	Alter Filip	2.I.	Niž.Olšava	nezist.	85585	nezamestnaný
	Treitel	1917.	Bardiov			
647	Markus	8.I.	Kšanov	nezist.	15216	nezamestnaný
	Tenger	1908.	Bardiov			
648	Abraham	25.II.	Bardiov	slov.	85418	prac.pov.12995
	Teichner	1923.	Bardiov			
649	Hirsch Chankel	11.IV.	Bardiov	slov	85417	nezamestnaný
	Teichner	1925.	Bardiov			
650	Mozes	11.IV.	Bardiov	slov.	85416	nezamestnaný
	Teichner	1925.	Bardiov			
651	Šimon Chajim	1.I.	Dukla	nezist.	54485	nezamestnaný
	Teller	1908.	Bardiov			
652	Izrael	5.IX.	Stropkov	slov.	85595	vyrad.obch.
	Treitel	1895.	Bardiov			3.II.1941.
653	David	21.XII.	Bardiov	slov.	-	nezamestnaný
	Treitel	1930.	Bardiov			
654	Markuš	30.I.	Bardiov	slov.	85503	nezamestnaný
	Treitel	1924	Bardiov			
655	Henrik	26.III.	Lukačovce	slov.	-	lit.učiteľ
	Ungár	1903.	Bardiov			
656	Baruch	31.I.	Zborov	slov.	87284	nezamestnaný
	Ulmann	1901.	Bardiov			
657	Izrael	8.V.	Bardiov	nezist.	87293	zamestnanec
	Unger	1905.	Bardiov			orth.obce
658	Jakub	17.III.	Bardiov	nezist.	87294	zamest.aut.orh.
	Unger	1900.	Bardiov			obce
659	Šalamon Leib	21.XI.	Bardiov	nezist.	podal	zamest.aut.
	Ungar	1910.				orth.obci
660	Adolf	7.X.	Bardiov	slov.	87257	prac.pov.6827
	Weiss	1905.	Bardiov			M.V.

Obvodné notárstvo: _____ Číslo hárku: _____

Obecné

Obec: _____ I. Bežné číslo od do _____

(Soznam B)

Pol. okres: _____

Súpis Židov

podľa §-u 6. vl. nar. 198/1941 Sl. z.

1 Bežné číslo	2 Meno Priezvisko	3 Deň, mesiac a rok narodenia	4 Miesto narodenia Bydlisko	5 Štátna príslušnosť	6 Evid. číslo legitim. ÚŽ	7 Zamestnanie (Vyplniť podľa smernice)
661	Izrael	27.X.	Zavadka	nezist.	87311	prac.pov. 5102.
	Weiss	1891.	Bardiov			M.V.
662	Leopold	27.VII.	Bardiov	slov.	6590	nezamestnaný
	Weiss	1915.	Bardiov			
663	Aladar	15.VII.	Bardiov	nezist.	----	nezamestnaný
	Weiss	1901.	Bardiov			
664	Izák	16.VIII.	Bardiov	nezist.	87315	prac.pov.5171
	Weiss	1922.	Bardiov			M.V.
665	Chajim Eliaš	27.II.	Bardiov	nezist.	87312	talmudista
	Weiss	1925.	Bardiov			
666	Chajim	4.II.	Bardiov	nezist.	87413	nezamestnaný
	Weiss	1888.	Bardiov			
667	Jozef	6.I.	Gribov	nezist.	87411	nezamestnaný
	Weiss	1922.	Bardiov			
668	Albert	29.IX.	Bardiov	slov.	81321	nezamestnaný
	Weiss	1924.	Bardiov			
669	Šaul	14.II.	Zborov	nezist.	87319	prac.pov. 6866
	Weiss	1903.	Bardiov			M.V.
670	Alexander	14.XI.	Spiš.Podhradie	slov.	71937	cirk.učiteľ ÚŽ.
	Weiss	1908.	Bardiov			450/42
671	Juda Leib	17.II.	Zborov	nezist.	87...	robotník prac.
	Weiss	1893	Bardiov			pov. 360/42
672	Hermann	3.II.	Bardiov	slov.	87303	prac. pov. M.V.
	Weiss	1911	Bardiov			6934.
673	Koloman	16.II.	Bardiov	slov.	87251	prac.pov.6858
	Weiss	1903.	Bardiov			M.V.
674	Dávid	15.III.	Horná Ábša	nezist.	87378	prac,pov.5389
	Wiesel	1902.	Bardiov			M.V.
675	Lázar	1.XI.	Medzilaborce	nezist	--	nezamestnaný
	Waldmann	1909.	Bardiov			
676	Pinkás	21.II.	Čarno	slov.	87252	prac.pov.1247
	Weil	1897.	Bardiov			obch.cest.
677	Andrej	8.I.	Senica	nezist.	11384	nezamestnaný
	Weiner	1922.	Bardiov			
678	Aron	12.V.	Nov. Sělica	nezist.	87990	prac.pov.č.170
	Weiser	1913.	Bardiov			
679	David	16.IX.	Kružlov	nezist.	87328	nezamestnaný
	Weber	1914.	Bardiov			
680	Štefan	22.X.	Bardiov	slov.	87255	prac.pov. 599
	Weiss	1914	Bardiov			M.V.

Obvodné / Obecné notárstvo: _____ | I. | Číslo hárku: _____

Obec: _____ | (Soznam B) | Bežné číslo od _____ do _____

Pol. okres: _____

Súpis Židov

podľa §-u 6. vl. nar. 198/1941 Sl. z.

1 Bežné číslo	2 Meno – Priezvisko	3 Deň, mesiac a rok narodenia	4 Miesto narodenia – Bydlisko	5 Štátna príslušnosť	6 Evid. číslo legitim. 02	7 Zamestnanie (Vyplniť podľa smernice)
681	Wellus Teodor	2.XI. 1911.	Bardiov Bardiov	slov.	87254	prac.pov.6928 M.V.
682	Wertheim Chaskel	24.III. 1923.	Kurov Bardiov	nezist.	87647	talmudista
683	Wasoner Natan	11.V. 1895.	Padimor Bardiov	nezist.	87217	prac.pov.5110 M.V.
684	Weisbard Naftali	7.VIII. 1918.	Mysleniec Bardiov	nezist.	–	prac.pov.žiada odňať 11.VIII.
685	Weinfld Izák Abraham	11.III. 1906.	Zborov Bardiov	slov.	87299	vyrad.obch. 13.XII.1941.
686	Wertheim Jakub	9.IV. 1910.	Kurov Bardiov	slov.	87646	prac.pov.M.V. 5044
687	Wald-Grünwald Jozef	28.XI. 1894.	Jeruzalem Bardiov	slov.	podal	nezamestnaný
688	Wald-Grünwald Bernad Leo	1.XI. 1922.	Bardiov	slov.	86630	nezamestnaný
689	Weinstein Eugen	27.XI. 1914.	Hajdudadhas Bardiov	slov.	85827	úradníkÚŽ.
690	Wollner Jozef	23.XI. 1894.	Vacs Bardiov	nezist.	11936	vyrad.kožuš, 28.VIII.1941.
691	Wollner Juda	23.XI. 1925.	Bratislava Bardiov	nezist.	11469	nezamestnaný
692	Waldmann Emil	11.IV. 1898.	Bardiov Bardiov	~~nezist.~~ slov.	–	nezamestnaný
693	Weill Šimon Jakub	29.III. 1905.	Bardiov Bardiov	slov.	87278	prac.pov.15190
694	Waldmann Eliaš	24.V. 1921.	Bardiov Bardiov	~~nezist.~~ slov.	–	nezamestnaný
695	Weisberg Mozes	7.II. 1869.	St.Sancz Bardiov	slov.	87147	správca ľud.kuch
696	Wahrmann Ervin	29.V. 1924.	Presov Bardiov	slov.	81643	býv.student
697	Webwe Armin	26.II. 1902.	Jaklovce Bardiov	slov.	54984	prac.pov.7886 M.V.býv.lek.
698	Winkler Samuel	23.II. 1893.	Šenna Bardiov	nezist.	70300	prac.pov.žiad.
699	Weinberger Abraham	20.V. 1890.	Úbrdie Ruské Bardiov	nezist.	87263	nezamestnaný
700	Weiser Rubin	14.V. 1905.	Strophov Bardiov	slov.	87245	vyrad.obch.

Obvodné / Obecné notárstvo: _____ | I. | Číslo hárku: _____

Obec: _____ | (Soznam B) | Bežné číslo od _____ do _____

Pol. okres: _____

Súpis Židov

podľa §-u 6. vl. nar. 198/1941 Sl. z.

1 Bežné číslo	2 Meno – Priezvisko	3 Deň, mesiac a rok narodenia	4 Miesto narodenia – Bydlisko	5 Štátna príslušnosť	6 Evid. číslo legitim. 02	7 Zamestnanie (Vyplniť podľa smernice)
701	Juda Majer Welkes	21.X. 1905.	Lutovieka Bardiov	nezist.	87385	prac.pov.6871 M.V.
702	Wohl Šaul	25IX. 1906.	Banúšovce Bardiov	slov.	89412	úradník
703	Weisberger Samuel	1.IX. 1891.	Porubka Bardiov	slov.	87.37	nezamestnaný
704	Weinstock Majer	29.IX. 1923.	Bardiov Bardiov	slov.	–	talmudista
705	Weinberg Izrael	1.I. 1900.	Bobova Bardiov	nezist.	87416	nezamestnany
706	Wertheim David	8.III. 1921.	Kurov Bardiov	slov.	87648	roľník
707	Wertheim Chaskel	24.III. 1923.	Kurov Bardiov	slov.	–	roľník
708	Weinstock Šalamon	27.VIII. 1905.	Kružiavo Bardiov	slov.	89612	prac.pov.15097
709	Weinberg Šalamon Kalman	7.X. 1906.	Bobova Bardiov	nezist.	87230	nezamestnaný
710	Waldmann Mozes	21.VI. 1912.	Bardiov Bardiov	slov.	–	nezamestnaný
711	Weisberg Markus Izák	11.III. 1921.	Cabultov Bardiov	slov.	87210	prac.pov.6931 M.V.
712	Weisberg Emanuel	9.IV. 1894.	Bardiov Bardiov	slov.	87205	prac.pov.5193 M.V.
713	Weisberg Abraham	10.XI. 1921	Cabultov Bardiov	slov.	87405	talmudista
714	Wolf Bernard	18.VIII. 1910.	SB.Polhradie Bardiov	slov.	87419	vyrad.obch. XI.1941.
715	Wolf Šaul	11.I. 1907.	Sp.Polhradie Bardiov	slov.	87.84	obchodník ÚRÚ 66157/III.
716	Zimmtbaum Mojžiš	11.IX. 1919.	Bardiov Bardiov	slov.	85742	nezamestnany
717	Zaller Aladar	3.IV. 1905.	Tulčík Bardiov	slov.	87191	vol.čin.úradov: not.taj.v.v.
718	Zelmanovič Moric	4.IV. 1923.	Bardiov Bardiov	slov.	–	nezamestnaný
719	Izrael Markus Zelmanovič	6.IX. 1897.	Bardiov Bardiov	slov.	–	vyrad.hosť. 1.VIII.1940.
720	Adolf	4.V. 1897.	Bardiov Bardiov	slov.	87243	prac.pov.6928 M.V.

באדן מולדתי

B.č.	Meno Žida	Bydlisko.	Dát.nar.	Meno zamestnávateľa	Č.leg. min.vn.	Čis.leg. okr.úradu	Rod.príslušníci.	Dáta narodenia	Miesto nar.	P o z n á m k a.
1.	Edmund Grossmann	Bardejov	16.X.1901	zub.technik so živn.oprávnením	25.	1.	Manž.Sarolta rod. Neumannová. Deti:Ester Agnes " Ivan Matka:Hana rod.Leichtergová	15.X.1906 16.VI.1930 7.VIII.1934 14.III.1882	Košice Bardejov Košice Ždana.	
2.	Tibor Welles	Bardejov	11.XI.1911	zubný technik Edmund Grossmann,	39.	2.	Matka:Ida Wellesová,	20.VI.1883	Putnok.	
3.	Emanuel Mandel Bodner	"	19.VI.1896	fa.Albín Kohút,Bardejov.	1.	3.	Manž: Dora rod.Berger Deti: Naftali, Josef Šaja	15.III.1897 1.IV.1925 1.IV.1925	Zborov. Bardejov. Bardejov.	
4.	David Friedmann	"	18.III.1897	fa.Jozefa Pšeničková Bardiov	21.	4.	Svokra:Golda rod. Weissbergová, Manž:Estera rod.Bruder	r.1864 27.X.1895	Brušnica. "	
5.	Mr.Ph.Jurah Springer	"	17.XI.1913	lekáreň dedičov Tirscherových	35.	5.	Otec:Dr.Zoltán Springer Matka: Tekla r.Klopstocková,	28.II.1878 12.III.1886.	Kisvárda. Kisvárda.	
6.	Abraham Kurz,Bardejov	"	4.VII.1900	Jozef Kvietkovský Bardiov	48.	7.	Manž.Serena r.Abrahamovičová, Svokra:Maria Abrahamovičová,	26.III.1902. 13.XI.1870	Bardejov . Bardiov.	
7.	Bernát Rothmann,	"	18.dec.1880	Margita Jančíková, Bardiov.	13.	8.	Manž: Lina r.Schwartz. Syn: Jozef ,	26.VIII.1890 7.IX.1912	Kelemeš. Bardiov.	
8.	Jakub Elefant,	"	15.VIII.1890	zub.technik so živn.oprávnením	24	9.	Manž:Malka rod.Mandelová, Deti: Gedeon, Serena, Ježaja, Rebeka, Berta, Helena Mor	29.XII.1894 5.VIII.1922 2.I.1924 4.VII.1925 12.III.1927. 4.XI.1929 20.X.1931. 4.V.1933	Iňačovce. Michalovce. Bardiov. Bardiov. Bardiov. " " "	
9.	Koloman Weiss	"	14.II.1903	fa.Kouřil a spol. Bardiov.	38.	10.	Manž:Alice r.Herzová Deti: Herbert, Teodor	29.IV.1905 17.VI.1931. 12.II.1933	Bardiov. " "	
							Otec:Izák Leib Weiss Matka:Rifka r.Nebel,	19.XII.1875 21.X.1881	" "	
10.	Dezider Birnbaum,	Bardiov.	18.XI.889	zub.technik so živn. oprávnením.	23.	12.	Manž:Irena Birnbaumová, Dieťa:Agnesa, Otec:Salamon, Matka: Fany r.Kleinová	28.VIII.1905 9.I.1927. 12.XII.1861 19.VII.1870	Putňok. Bardiov. Bardiov. Kočarnéce.	

B.č.	Meno Žida,	Bydlisko.	Dát.nar.	Meno zamestnávateľa	č.leg. Min.vn.	Čís.leg. Okr.úradu.	Rodinní príslušníci.	Dáta narod.	Miesto narod.	Poznámka
11.	Markus Leopold Löwy	Bardiov	14.V.1909	Anton Manik, Bardiov	9.	13.	Manž.Mina rod.Spírová, Dieta, Salamon. Matka: Rozalia rod.Deresiewitz, Stará matka: Ema rod. Friedmannová.	30.V.1915 23.I.1939. 15.XI.1864. r.1832	Tylicz. Bardiov. Tylicz. Bardiov.	
12.	Salamon Chill	Bardiov.	4.VI.1896	Jozef Čech Špirek,	7.	14.	Manž:regina r.Heislerová,	1.III.1896	Nagydén.	
13.	Sali Sauberová,	Bardiov,	1.XI.1908	Maria Šoltésová, Bardiov.	143.	15.	Manž:Chaskel Sauber, Deti: Fany Deti: Lea Svokra: Pepi r.Wertheimová, Svokor: Abraham Sauber	13.X.1902 7.II.1935 18.III.1941 10.IX.1872 13.X.1873	Bardiov. Bardiov. Bardiov. Bardiov. Stropkov.	
14.	Jakb Birnbaum	"	2.VI.1914	Dez.Birnbaum,	Bardiov, 26.	16.	slob.			
15.	Eugen Klein,	"	22.V.1914	žid.náb.obec	" 34.	17.	Manž.Jolana r.Wieder.	6.I.1913	N.Mesto n.Váhom.	
16.	Salamon Lipot Rosenberg	"	10.XII.1889	Ján Drobnikk,	" 11.	13.	Manž:Anna rod.Tannenbaum deti: Abraham, David, Frimet, Aron	r.1895. 6.XI.1933 28.dec.925 30.XII.927. 23.II.1935	Tylicz. Bardejov, " " "	
17.	Albert Grosser	"	1.II.1908.	fa.Topľa	29.	20.	Manž:Alica rod.Steinhauer	20.II.1912.	Zlenová,	
18.	Samuel Gross	"	28.dec.1904	fa.Ter.Seidlová,	5.	21.	Manž.Frida r.Grossmann Deti: Olga, Greta	15.V.1910. 1.VI.1941. 10.V.1938.	Košice. Bardejov, Bardiov.	
19.	Judita Gross, vyd.Halpertová.	"	28.II.1903.	fa.Ter.Seidlová, manžel ako strihač.	6.	22.	Manž:Bernát Halpert, Dieta: Lora	22.IX.1903. 9.XI.1932.	Mukačevo. Košice.	
20.	Rachel Rosnerová,	"	3.VII.1884	Alex.Višňovský,	12,	24,	Syn: Machem, Dcera: Livia Zweigelová Dcera: Scheindel, Nevesta: Jochweta Vnuk, Eliaš Jakub Vnučka: Misel,	13.I.1887 3.III.1884 12.XII.1885. 24.II.1894, 9.VII.1917 6.VIII.1920	Bardiov, Grando. Bardiov, Bardejov, Bardiov. Bardiov.	
21.	Herman Fisch	"	29.XI.1903	fa.Frant,Kendra	43.	26.	Manž:Jolena r.Händlerová Deti: Anna Emanuel, Otec: David	12.III.904. 22.XI.1931 5.IV.1935, 22.X.1875	Giraltovce. Bardiov. Bard.Nová Ves. Bukowské.	
22.	Max Müller	"	5.IV.1904	fa.Frant.Grega	19.	27.	Manž:Fany r.Rosner Dieta: Hedviga,	20.VIII.1911 11.XI.1941.	Prešov. Bardiov.	
23.	Armin Engelmann,	"	8.okt.907	fa.Kaminský,	46,	28.	Matka: Regina, r.Grünvald,	6.IV.1875.	Bardiov.	

B.č.	Meno Ž i d a.	Bydlisko.	Dát.narod.	Meno zamestnávat.	č.leg. Min.vn.	Č.leg. okr.ur	Rodinní príslušníci:	Dáta narod.	Miesto narod.	P o z n á m k a.
24.	Lázar Leiner Berglas	Bardiov.	16.VII.913	fa.Višňovský,	42	29.	Manaž:Margita r.Rabiová Otec: Henrik, 1 Svokra: Hermina Rabí Matka: Berta r.Ehrenberg Brat: Abraham,	27.V.1915. 19.V.1879 1.X.1883 7.VI.1885, 8.VIII.1826.	Krompachy, Radomysle. Zborov. Gorlice. Bardejov.	
25.	Israel Jakub Neumann	Bardiov.	19.VII.1890	Adam Rybár.	10.	30.	Manž:Julia r.Händler Deti: Ervin, Magdalena Emanuel, Svokor: Henrik Händler Svokra: Fany r.Friedmann	25.XII.1902 27.IV.1927 23.IV.1929. 14.IV.1935. 14.IV.1873, 21.II.1894	Giraltovce. Bardiov. Bardiov. Bardiov. Komarov. Becherov	
26.	Jakub Bodner	Hertník	27.I.1888	fa.Kouřil.	20	31.	Manž:Regina r.Gottlieb Deti: Margita Sara Mercedes Blanka Judita Zať Armin Birnbaum, Dcera:RuženaBirnbaumová	23.V.1886, 3.XI.1918 22.VII.1922 24.IV.1924 13.IV.1926 6.I.1932 5.XI.1911. 5.I .1915	Hertník. Hertník, Hertník, Hertník. " " Gelnica. Vyšná Žolňa.	
27.	Samuel Halberstamm	Bardiov.	21.X.1871	Žid.náb.obec.	32.	34.	Dcera:Helena, Vnuk: Baruch,	16.XII.1903. 22.II.1928	Bardiov. Bardejov.	
28.	Samuel Grüssgott	Bardejov,	20.II.1896	tajomník ÚŽ,	30	35.	Manž:Rebeka,r.Friedmann Deti: Nathan Abraham Ida Serena Helena Svokor: Markus Friedman Svokra:Dina r.Mörzer	6.II.1896 22.IV.1922 12.III.1924 24.II.1930 10.dec.1934 27.dec.1938. r.1867 r.1869.	Bardiov. " " " " " " "	
29.	Moses Garfein	Bardiov	5.III.1904	Zeisel Johan, Bratislava.	47.	36.	Manž:Hilda Ratza r. Elovitš Dieťa:Alžbeta. Matka:Freida Garfeinová	23.VIII.1907 5.III.1937 19.II.1870	Bobova. Bardiov. Bardiov.	
30.	Jakub Schützer	Bardiov.	15.X.1879	fa.Jozef Biak,	15.	38.	Manž: Rebeka,r.Friedmannová, Syn: Armin, Nevesta: Estera Rottenbergová Dcera: Gizela, Dcera: Cecilia	30.IX.1886 6.IV.1910 12.okt.1913 17.III.1915 2.II.1921.	Križoviany. Bardiov. Krynica. Bratislava. Bardiov.	
31.	Jozef Friedmann	Bardiov,	r.1866	fa.Ladislav Holeva	3	40.	Manž:Betty r.Holländer Syn :Peisech David Samuel, Nevesta: Sarolta r. Beinhronová, Nevesta:Margita r.Rottenbergová,	7.IX.1873 12.X.1902 10.okt.1906. 28.III.1905 29.okt.1913	Zborov, Bardiov. Bardiov, Mukačevo. Kisvárda.	

/Pokrač.na str.4./

B.č.	Meno Žida	Bydlisko.	Dát.narod.	Zamestnávateľ	Č.leg. Min.vn.	Čísl.leg. okr.úr.	Rodinní príslušníci.	Dáta narod.	Miesto nar.	Poznámka.
	Pokračovanie so strany 3.						Dcera:Berta,vyd.Lorber Zať: Samuel Lorber Vnučka :Gizela Maxmiliam	9.XI.1895. 14.dec.1901. 26.V.1928. 1.IV.1930	Bardiov. Stropkov. Košice.	
32.	Emil Steinhauer	Bardiov.	10.dec.884	fa."TOPĽA"	36.	41.	Manž:Roza r.Marer, Deti: Margita, Robert: Vnúk: Alex.Schattner	1.V.1887. 19.III.1910 31.VII.1915. 24.VIII.1934,	Vrútky. Vrútky. Polhora. Košice.	
33.	Salamon Schöndorf	Bardiov,	20.dec.908	Jozef Prusák,	14.	42.	Manž: Ruchel r.Führer Syn: Herman Wolf Otec:Henrik Schöndorf Estera r.Weicnerová	10.VIII.1910. 20.XI.1940 20.XII.1874 26.okt.1879	Nowy-Sacz. Bardiov. Bardiov. Debica.	
34.	Benjamin Rosner x	Bardiov,	16,okt.922	Pavel Grešák	65.	44.	slob.			
35.	Daniel Rottenberg	Bardiov,	25.okt.915.	fa.Frant.Kendra	64.	45,	Manž: Rebeka Gabriela Löwy Otec:Benjamin, Matka: Fany r.Rottenberg,	13.okt.1918 12.I.1884 15.VI.1891.	Bardiov. Kurima. Gerlachov.	
36.	Max Rosenwasser,	Bardiov	24.VII.910	Stefan Mačejovský	63.	46.	Manž:Blanka r.Spiegel Matka:Roza r.Spira	15.X.1916. 1.IV.1889.	Munkačevo. Bard.Nová Ves.	
37.	Julia Neumannová	Bardiov.	20.II.1905	Kalnássy Margita,	62.	47.	Manžel:Jakub Neumann Deti: Zoltán Vera:	20.okt.1894 16.okt.1926. 1.I.1940	Bardiov. Michalovce. Bardiov.	
38.	Eugen Blayer	Bardiov,	15.III.901.	Štefan Kaminský	50.	48.	Manž: Margita r.Danzinger Deti: Katarina, Matka: Fany,rod.Weinberger	31.VIII.1903 30.VI.1928. 10.IX.1854	Benkov. Bardiov. Benkov.	
39.	Samuel Selinger,	Bardiov,	30.dec.1905	Štanek Mik.	61.	49.	Manž:Cecilia r.Garfein Syn:Salamon Otec:Levi Selinger Matka:Malka Finderová	15.XII.1906 15.V.1939. 5.III.1882 5.XI.1882.	Bardiov. Bardiov. Limanova. Bardejov,	
40.	Markus Rosner	Bardiov,	20.III.1890	Pavel Grešák,	58.	50.	Manž:Schaindel rod. Goldklang Deti:Israel Jonas Náthan Nella	12.III.1887 4.IX.1921. 16.V.1925. 5.VI.1927.	Šoma. Bardiov. Bardiov. Bardiov.	
41.	Henrik Kannengiesser	Bardiov	8.III.1905	"Suroviny" Bratisl.	68.	51.	Manž:Cecila rod.Friedmann Deti: Serena Jakub Helena Jakub Matka:Hana r.Kannengiesser,	16.IV.1908 27.X.1930. 16.IV.1933 9.III.1935 21.I.1933 17.4.870	Hutka. Bardiov. Bardiov. Bardiov. Bardiov. Bardiov.	

B.č.	Meno Žida	Bydlisko.	Dát.narod.	Zamestnávateľ.	Č.leg. Min.vn,	Číslo leg okr.úradu.	Rod. príslušníci.	Dáta narod.	Miesto nar.	Poznámka.
42.	Benjamin Meinhardt,	Bardiov.	9.XII.915	"Suroviny,"Bratisl.	74.	52.	slob.			
43.	Naftali Weissbardt	Bardiov,	7.VII.1918.	"Suroviny! "	69.	53.	slob.			
44.	Dr.Pavel Spitzer	Bardiov,	11.XI.1906	Št.nemocnica Bardejov.	III-4.	54.	Matka:Cecilia r.Spitz,	21.VIII.1871	Mošovce.	
45.	Dr.Margita Weissová,	Bardiov,	5.dec.1901	zub.lekárka so živn.oprávnením	III-3.	55.	Manžel:Jozef Karnioll Matka:Gizela Weissová	30.VIII.1905 19.X.1869.	Bardiov. Sulanky.	
46.	Dr,Moric Atlasz,	Bardiov,	12.X.1891	prakt.lekár pre Žid.	III-1.	57.	Manž:Jolana r.Deutsch	7.X.1908.	Žuita.	
47.	Belo Ullmann	Bardiov,	31.I.1901	fa. "Suroviny"Ružomberok.	67.	58.	Manž:Mabia r.Schwartz. Deti:Mikuláš Alica Svokor,Saja Schwartz Otec:Wolf Frauwirth,	31.V.1904 21.I.1934. 4.dec.1938. 8.XI.1873 r.1859.	Bardiov. Bardiov. Bardiov. Rymanow. Galcov.	
48.	Sia Birnbaum	Bardiov,	r.1905	sberač"Suroviny,"	71.	61.	Manž:Jetty Roza r. Schwertz Dcera: Margita Otec:Eisig, Matka:Berta r.Frauwirthová Brat:Salamon	5.IX.1905 14.dec,1939. 16.X.1887. 26.III.1882 21.I.1927.	Šraiš.Lúky. Prešov. Smerkovce. Zborov. Bardiov.	
49.	Adolf Atlasz	Slov.Raslavice	31.7.898	poľnohospodár.	52.	63.	Manž:Rella Deutschová Dcera:Viera ,1	16.nov.1906. 16.I.1930.	Žuita. Sl. Raslavice	
50.	Izák Atlasz	Bh.Raslavice,	15.X.1860	poľnohospodár	51.	64.	Nevesta:Vd.Serena r. Lefkovitšová, Vnúk:Dr.Vojtech Atlas Nevesta:Ríza r.Goldmannová, Vnúk :Pavel	14.IX.1893. 3.III.1915. 8.dec.1903 13.IX.1930	Vtáčkovce. Vtáčkovce. Ležmarok. Košice.	
51.	Mudr.Emanuel Altmann	Z b o r ov.	3.VIII.1897.	prakt.lekár.	III/2.	65.	---			
52.	Moric Moškovič	Zborov	5.III.1903	"SUROVINY"Bratisl.	73	67.	Manž:Dorota r.Sternová,	16.VI.1904	Sp.Stará Ves.	
53.	Leon Siegelmann	Ryohvald	r.1899.	Suroviny Bratisl.	72.	68.	Manž:Serena r.Friedmannová Syn:Ignác	10.VII.1904 30.IX.1904	Bardejov. Bardiov.	
54	Emanuel Tannenbaum	Bardiov.	16.dec.1913.		II/15.	70.	Matka:Sali Tannebaum bast:Jiddrich	15.III.1884 17.VII.1926.	Zborov. Bardiov.	
55.	Pavel Friedmann	Bardiov.	15.XII.1910	Urban Lad.Prešov.	204 Prešov.	71.	slob.			

B.č.	Meno. Ž i d a	Bydlisko.	Dát.narod.	Zamestnávateľ	Č.leg. Min.vn.	Č.leg. okr.úradu	Rodinní príslušníci.	Dáta narod.	Miesto nar.	P o z n á m k a.
56.	Wolf Flaster	Bardiov,	8.nov.1895		2 II/13.	72.	Manž:Regina Zimetbaum,	4.IV.1898	Bardiov.	
							Syn: Mojžiš.	9.IX.1919.	Bardiov.	
							Dcera:Jolana	9.V.1921.	Bardiov.	
							Dcera:Gizela	26.IX.1926.	Bardiov.	
							Syn:Naftali	30.X.1929.	Bardiov.	
57.	Wolf Berger	Mäkroluh,	10.I.1873.	Suroviny Bratislava	70.	73.	Manž:Ráchel,	25.9.869.	Tarnov.	
							Syn:Saja Mojžiš,	25.I.1905	Mokroluh.	
							Nevesta:Golda r.Weis-berger	27.II.1902.	Bardiov.	
							Vnuk: Ľudák.	19.V.1931.	Bardejov.	
							Margita	20.okt.1934	Mokroluh,	
							Salamon	29.IV.1936	"	
58.	Jakub Lorber	Bardiov-	3.II.1907.	Adam Rybár	44.	74.	Manž:Helena Zopfová,	8.X.1908.	Košice.	
							Deti:Alice,	8.VI.1933	Košice.	
							Edita	10.IX.1935	Trebišov.	
							Jozef	6.dec.1936	Trebišov.	
59.	Chaskel Schöndorf	Bardiov.	26.VIII.899.	Franť.Gábor.		75.	Manž:Berta r.Davido-vič.	13.VI.1904.	Hochnčovo.	
							Deti: Golda:	13.VII.1927	Bardejov.	
							Israel Majer	6.IX.1928.	Bardejov.	
							Abraham Aron	17.VII 1930	Bardiov.	
60.	Jakub Schöndorf	Bardiov,	30.IV.1 916.	Jozef Prusák		76.	--slob--			
61.	Izák Schöndorf	Bardiov.	27.I.1902	Bomba Juraj		77.	Manž:Rozalia rod. Grünsteinová	17.VIII.1910	Veľké Slamence.	
							Syn:Alfred,	23.X.1933.	Durkov.	
							Dcera:Lea	2.IX.1936	Užhorod.	
62.	Naftali Abrahamovitš.	Bardiov.	17.II.1914	Maťuš Juraj,		78.	Otec:Samuel Uriš	23.dec,1878	Bardiov.	
							Matka:Jochwet,rod. Bodnerová	8.I.1882	Lipník.	
63.	Sali Singerová	Bardiov.	14.II.1914	Ján Čepiha.		79.	Manžel:Mendel Schiff,	13.dec.1906.	Petrová.	
							Dcera:Ružena	16.VII.1936	Košice.	
							Dcera: Nora	20.XI.1937	Bardejov.	
							Svokor:Markus Schiff	16.III.1879	Petrová.	
							Otec:Leopold Singer	25.I.1866	Zborov.	
							Matka:Cila rod.Berger	5.VI.1869	Zborov.	
							Svokra: Hilda Schiffová	30.V.1881	Petrová.	
64.	Dr.Jakub Grosswirth	Bardiov,	7.VIII.900.	lekár.		80.	Manž-Dr.Alžb.Weinerová	18 .VII.1897	Kamionka.	
							Dcera:Viera	2.okt.1930	Košice.	
							Ilma.	20.VIII.1935	Bardiov.	
65,	Schwartz Salamon	Bardiov.	9.V.1906.	Maria Ivanková,		81.	Estera Judita r.Abraha-movičová,, manželka,	6.VII.1906,	Bardiov,	
							Syn: Artur,	10.I.1938.	Bardiov.	
							Matka:Linka rod.Glück	10.VI.1883	Sp.Podhradie.	
							Svokra: Vilma Abrahamovič	15.V.1882	Rokytov.	

B.č.	Meno Žida.	Bydlisko.	Dát.narod.	Zamestnávateľ.	Č.leg. Min.vn.	Č.leg, okr.ur.	Rodinní príslušníci.	Dáta narod.	Miesto narod.	Poznámka.
66.	Tobiáš Herz	Bardiov.	20.XI.879	Andrej Gutter, Bard.Zábava.a Jozefa Pšeničková		82.	Manželka: Anna rod.Bruderová,	1886.	Brušnice.	
67.	Henrik Berger	"	6.II.1882	Jozef Gallé		83.	Manž:Gizela rod.Rosenmasserová,	28.IX.1878	Bardiov.	
							Syn:Jozef	14.VII.1904	Bardiov.	
							Dcera :Frida	19.VI.1910	"	
							Syn: Moric	15.II.1913	"	
							Syn: Max	1.IV.1915.	"	
68.	Herman Kornfeld	Bardiov.	15.X.1871	Maria Šalátová,		84.	Manž: Fany r.Jégérová,	24.II.1887	Rén d Suis.	
							Syn: Dezider	25.III.1906	Bardiov.	
							Syn: Teodor	15.IX.1912	"	
							Dcera"Helena	10.VII.1917	"	
							Dcera" Gizela	9.II.1924.	"	
69.	Jakub Gross	"	14.III.1895	Tomáš Schnelly		85.	Manž: Eugenia r.Deutsch.	24.VI.1896	Užhorod.	
							Syn: Ľudevít Gross	19.VI.1924.	Bardiov.	
							Matka: Dina r.Schöndorf	14.III.1873	Bardiov.	
70.	Leopold Abrahamovitš	"	14.XI.1906	Vd. A.Litavcová		86.	Manž:Izabella rod.Arnsteinová,	1.III.1913	Veľká Ida.	
							Syn:Bernát Abrahamovitš	24.III.1937.	Bardiov.	
							Dcera: Ritta,	4.III.1939.	Bardiov.	
							Otec:Lázar Abrahovitš	6.VI.1876	Bardiov.	
							Matka: Raza,r.Viniková	4.III.1879.	Kymanova.	
71.	Izidor Edelmann	"	7.XI.1907.	Juraj Antoňák,		87.	Otec:Saule Edelmann,	9.VIII.1876	Bardiov.	
							Matka:Rozalia Edelmann	14.IV.1880	Dubiné.	
72.	Samuel Singer	"	26.IV.1879	zverolekár.		88.	Manž:Elza r.Gellnová,	10.II.1883	Viedeň.	
							Švagrina:Friderika Neumarková,	10.II.1883	Viedeň.	
73.	Pinkas Halpert	"	14.VI.1901	Jozef Zamborský.		89.	Manželka:Mina r.Gross	5.IV.1905	Bardiov.	
							Dcera:Olga	22.IX.1931.	Užhorod.	
							Syn Eugen	12.VIII.1937.	Bardiov.	
74.	Olga Zelmanovitšová	"	17.V.1907	Vilma Jahodová		90.	Manžel:Adolf Zelmanovitš	4.V.1903	Bardiov.	
							Dcera:Anna	21.dec.1931.	Becherov.	
							Svokra:Vd.Rezi Zelmanovič.Bruderová	29.VII.1867.	Ladomirová.	
75.	Leopold Schönfeld	"	21.I.1913	Anton Paulíš,Prešov,		91.	Manž:Rozalia r.Friedmannová	10.VI.1916	Stropkov.	
							Otec:Majer Schönfeld,	5.I.1867	Bardiov.	
							Matka: Hany r.Keller	27.VIII.1871	Hábura	
76.	Samuel Lorber	Lenartov.	10.I.1870	poľnohospodár		92.	Manž:Mina r.Ackermann	r.1869	Lenartov.	
							Syn:Markus	27.I.1912	Lenartov.	

B.č.	Meno Žida	Bydlisko.	Dát.narod.	Zamestnávateľ	Číslo.l. Min.vrn.	Č.leg. okr.ur.	Rodinní príslušníci:	Dáta narod.	Miesto nar.	Poznámka.
77.	Mojžiš Basch	Bardiov.	11.VII.901	Karol Majcher		93.	Dcera:Ida, Hana Syn: Abraham David	15.I.1926. 6.II.1927 2.V.1929 18.I.1931	Zborov. Bardiov. Bardiov. Bardiov.	
76.	Markus Sia Knôbel	Bardiov	25.II.1898	Jozef Zamborský		94.	Manž:Karolina r.Amsel Detir Leopold Viliam Alexander Izák Lázar Adella	26.V.1897 27.IV.1922 18.I.1926 22.dec.1927 24.V.1930 21.V.1934. 29.I.1941.	Zborov. Kojice. Bardejov. Košice. Bardiov. Bardiov. Bardiov.	
79.	Samuel Rosenzweig	Bardiov.	12.I.894	arizované firmy		95.	Manž:Hermina rod.Adam Dcera: Adriela, Syn:Mikuláš " Tibor Svokra:Fana r.Fuchsová	4.VIII.1894 24.dec.1925 3.III.1929 6.nov.1930 12.IX.1858	Bardiov. Bardiov. Bardiov. Bardiov. Bardiov.	
80.	Saul Schöndorf	Bardiov.	17.VIII, 1900	Jozef Prísák		96.	Manž:Gitel Regina rod. Birnbaum Syn:Jonatan Syn: Hermann Abraham Aron	24.III.1906 1.II.1931. 14.IV.1934 12.IX.1938	Dukla. Bardiov. Bardiov. Bardiov.	
81.	Leopold Guttmann	Bardiov	8.IX.1914	Viktoria Mlynarčík		97.	Matka: Rozalia r. Spörrerová	16.dec.1873	Čirč.	
82.	Izák Spira	Bardiov,	26.VIII.907	Jozefina Berková		98.	Manž:Rozalia Sternová Dcera: Agata	4.dec.1911. 4.dec.1936	Rozahonce. Košice.	
83.	Samuel Friedmann	Bardiov	10.X.1906	Lad.Molcva		99.	Manž:Margita Rottenbergová Syn: Robert	29.okt.1913 7.IV.1942.	Kisvárda. Bardiov.	
84.	Jozef Aron Friedmann	Bardiov.	2.IV.1891	Frant.Gábor		100.	Manž :Gizela Goldberg Dcera:Rozazalia, Syn:Mikuláš Dcera: Edita Syn:Naftalu Matka:Hana Bergerová	1.V.1894 12.VII.1920 22.I.1922 26.V.1926 15.okt.1930 12.XI.1861	Milovka. Bardiov. Bardiov. Bardiov. Bardiov. Zborov.	
85.	Mojžiš Altmann	Bardiov.	3.okt.884	poľnohospodár		101	Manž:Pepi r.Altmann Syn:Hermann Dcera:Fany Dcera:Helena Zať:David Schwartz Dcera:Berta Schwartz	13.I.1887 7.VII.1911 11.XI.1916 13.III.1921 17.XI.1912 4.V.1909	Kurima. Bardiov. Bardiov. Bardiov. Zborov. Bardiov.	

B.č.	Meno Ž i d a	Bydlisko.	Dát.nar.	Zamestnávateľ	Č.leg. Min.vn.	Č.leg. okr.úr,	Rodinní príslušníci	Dáta narod.	Miesto narod.	P o z n á m k a. -
86.	Jakub Altmann	Bardiov.	13.dec.887	poľnohospodár		102.	Manželka: Chaja Hopkovičová,	4.I.1891	Nikloví.	
							Syn: Abraham	27.IV.1913	Komarov.	
							Dcera:Gizela	26.XI 1920.	Bardivo.	
							Deti: Izák	15.dec.1922	Bardiov.	
							Simca	7.IV.1925	Bardiov.	
							Michal	10.VI.1929.	Bardiov.	
							Hermann	7.IX.1929.	Bardiov.	
							Henrich	16.II.1932.	Bardiov.	
87.	David Nebel	Bardiov.	28.IX.890	Frant.Augustinský		103.	Manž:Roza r.Guttmann	4.okt.1880	Bardiov.	
							Deti: Leopold	2.I.1926	Bardiov.	
							Dcera:Klara	2.VI.1927	Bardiov.	
							Syn:Koloman	3.II.1929	Bardiov.	
							Dcera:Helena	2.VIII.1931.	Bardiov.	
88.	Filip Tannenbaum	Bardiov	16.II.1910	Jan Hatala,pekár		104.	Matka:Hana r.Nebelová	30.8.1875	Bardiov.	
89.	Henrich Goldsmann	Bardiov	8.XI.1904	Alex.Slosiar		105.	Manž:Margita Gutfreund	13.8.1912	Slov.Žipov.	
							Dcera:Erika	23.XI.1936	Bardiov.	
							: Lilika	6.X.1941	Bardiov.	
							Matka: Netty r.Haberová	8.II.1884	Kurima.	
90.	Alexander Friedmann	Bardiov,	6.dec.908			106.	Manž:Dora r.Spatz.	6.IX.1912	Bardiov.	
							Syn: Otto	7.IX.1933	Bardiov.	
							Syn: Zoltán	17.IV.1936	Bardiov.	
91.	Michal Šimonovič	Bardiov.	4.okt.900	Ján Gajdár		107.	Manž:Ružena r.Riemer	11.V.1910	Bardiov.	
							Dcera:Rachel	14.nov.1935	Berlivo.	
							Dcera" Judita	14.III.1939.	Bardiov.	
92.	Karol. Šimonovič	Bardiov	23.dec.916	Jan Gajdár		108	Otec:Herman Jakubvč	15.okt.1866	Ruské Pole.	
							Matka Ester Simonovič	5.III.1878.	Burština .	
93.	Eugen Josovitš	Bardiov	23.III. 1913	Jan Poloc,pekár		109	Svokor:Juda Friedmann	r.1876	Bard.Nová Ves	
							Svokra:Cilla Röttenberg	15.I.1877	Bardiov.	
94.	Baruch Brandmann	Bardiov,	27.8.1908			110.	Manž:Ružena Reichmann	13.V.1914	Bardiov.	
95.	Jozef Reich	Zborov	26.II.1888	zub.technik		111.	Jetty Grauerová,manž.	27.VI.1885	Čebinia.	
							Syn:Benjamin	11.IV.1911	Čebina.	
							Nevesta:Anna r.Galet	10.IV.1916	medzilaborce	
							Dcera:Mina Reichová	26.VIII.913	Čebina.	
							Otec:Lázar Reich	6.I.1865	Ropčica.	
							Matka: Hilda Reichová	3.IV.1866	Zborov.	

B.č.	Meno Žida.	Bydlisko.	Dát.narod.	Zamestnávateľ.	Číslo leg.Min. vnutra.	Číslo leg.okr. úradu,	Rodinní príslušníci:	Dáta narod.	Miesto narod.	Poznámka.
96.	Izrael Ziegler	Janovce	14.IV.862.	poľnohospodár		112.	Syn:Leopold	14.IX.1898	Janovce.	
							Nevesta:Serena,r.Volk-smannová	26.8.1906	Marhaň.	
							Vnúčka Erbina	7.II.1931.	Janovce.	
							Robert: vnuk	4.III.1936	Janovce.	
							Syn: Ľudevít	5.IX.1913	Janovce.	
							Nevesta:Serena	r.1898	Raslavice Uh.	
							Vnuk:Ervín	r.1921	Raslavice Uh.	
							" Ladislav	1925	" "	
							" Robert	1931.	Janovce.	
							" Zoltán	1925	Janovce.	
							Sestra:Dora	24.V.1885	Humenné.	
							Syn:Edmund	r.1901	Janovce.	
							Nevesta:Žaneka r.Siegelmannová	r.1914	Šiba.	
							Vnučka: Judita	r.1936	Šiba.	
							Vnučka:Olga	r.1937	Šiba.	
							Vnuk: Robert	r.1939	Šiba.	
97.	Adolf Fudem	Bardiov	29.IX.1906	Jozef Špirek		113.	Manž:Sali Alsterová	23.okt.1905	Zaruzynie.	
							Syn: Arnold	11.III.1936	Karlové Vary.	
							" Šalo	9.IX.1940	Bardiov.	
							Otec:Jakub Fudem	10.IV.1887	Bardiov.	
							Matka:Berta r.Blaugrund.	12.III.882	Krakow.	
98.	Salamon Neumann	Bardiov	28.IX.1866	Štefan Tarcala		114.	Manž:Breindla Herzová,	r.1867	Gorlice.	
							Dcera:Perla	28.II.1921	Bardiov.	
							Syn:Lazar M.	1.VI.1924	Bardiov.	
							Dcera:Lena	12.IX.1925	Bardiov.	
							Dcera: Pepi	16.IX.1927.	Bardiov.	
							Serena	30.IV.1930	Bardiov.	
99.	Taub Armin.	Bardiov.	15.I.1903	hodinár		115.	Manž:Betty r.Glücková	7.IX.1910	Bardiov.	
							Otec:Juda Leib Taub	r.1869	Bardiov.	
							Brat: Matiaš Taub	26.V.1900	Bardiov.	
							Sestra:Šarolta vyd. Reichmann	12.X.1904	Bardiov.	
							Švagor Adolf Reichman	19.IV.1905	Zborov.	
100.	Levi Rumsetein,	Bardejov,	23.II.901	Peter Božnovič.		116.	Manž:Julia r.Welkes	28.II.1903	Humenné.	
							Dcera:Ida	26.VII.1929	Bardiov.	
							Helena	8.dec.1930	Bardiov.	
							Gitta	8.dec.1937	Bardiov.	
							Otec:Leib Rumstein	1.III.1871	Bobova.	
101.	Izák Szobel	Fričkovce	9.XI.1864	poľnohospodár.		117.	Manž:Anna r.Hauptová	28.IV.1869	Nacina-Wes.	
							Deti:Emil	5.III.1920	Fričkovce.	
							Moric	13.VI.1923	"	
							Jozef	6.VI.1927	"	
							Adolf,	22.VI.1928	"	

B.č.	Meno Žiľa.	Bydlisko.	Dát.narod.	Zamestnávateľ.	Č.leg. Min.vn.	Číslo leg. okr.úradu	Rodinní príslušníci	Dáta narod.	Miesto narod.	Poznámka.
102.	Vd.Leni Neumannová	Šašová.	18.III.677	poľnohospodárstvo		118.	Syn:Emanuel, xxxxxx	22.IX.1904	Šašová.	
							Nevesta:Margita r. Gutterová	10.1.1904	Nižná Čabina.	
							Vnučka:Judita	25.V.1938	Šašová.	
							Edita	6.dec.1936	Šašová.	
							Syn: Filip	3.nov.1905	Šašová.	
							Jakub	26.VII.1908	Šašová.	
							Nevesta:Karolina r. Glücková	29.VII.1917	Bardiov.	
							Dcera:Rozalia	30.IV.1914	Šašová.	
103.	Henrich Elovitš	Bardiov	13.III.1901	Alexander Molnár		119.	Manž:Anna r.Gottlieb	9.V.1910	Michalovce.	
104.	Alladar Zahler	Bardiov,	8.IV.882			120.	Manž:Etela r.Polláková	25.dec.1887	Tolcsva,	
105.	Ľudevít Kanižaj.	Bardiov	17.VI.1881	št.učit.v.v.		121.	Manž:Františka rod. Weisensteinová	23.IX.1882	Rájec,	
							Syn: Alexander	9.VII.1908	Domanýža.	
							Nevesta:Anna r.Lipscher	5.dec.1912	Beluša,	
							Syn :Teodor	18.V.1921	Rájec.	
106.	Izák Mendel Rothmann	Bardiov.	.25.7.869	Ján Juščák		122.	Manž:Anna rod.Goebelová	19.IX.1871	Gorlice.	
							Syn:Jozef	10.VIII.906	Bardiov.	
							Mario	24.VII.1908	Bardiov.	
							Nevesta :Regina r. Neumannová	13.IV.1914	Šašová.	
							Syn: Eugen	10.X.1912	Bardejov,	
							Nevesta:Anna r.Nebel	6.VIII.1915	Bardejov.	
							Syn: Jakub	10.IX.1914	Bardiov.	
							Dcera:Fany vyd.Majer	20.XI.1901	Bardiov.	
							Zať: Mario Majer	7.XI.1901	Mukačevo.	
							Vnuk:Arnost Majer	15.nov.1933	Bardejov.	
							Vnučka: Božena	20.VI.1935	Bardejov.	
							Vnuk Oskar r	18.1.1940	Bardiov.	
							Vnuk:Alexander	31.III.1942	Bardejov.	
107.	Ladislave Bergmann	Bardejov	11.XI.923	Ladislav Fečko.		123.	Matka:Vd.Anna rod. Spirová	28.II.1890	Bardiov.	
							Bratia:Otto	14.VI 1927	Bardiov.	
							Leo	30.III.1930	Bardiov.	
							Andrej	13.nov.1931	Bardiov.	
108.	Unger Hirsch Naftali	Bardiov.	7.XI.1880	Žid.náb.obec		124.	Dcera:Anna,	r.1903	Bardiov.	
							Vnučka: Feigé,	1930.		
							Taube	1930	Bardejov.	
							Chana	1932	Bardiov.	
							Chaim Moses	1933	Bardiov.	
							Israel Mendel	1935	Bardiov.	
							Miriam Gizel	1936	Bardiov.	
109.	Edita Lichtigová	Bardiov.	18.nov.922	Kupeček,holič.		125.	slob.			
110.	Mario Herškovitš	Bardiov,	16.1.1906	Vd.Anna Litavcová		126.	manž:Helena r.Schächter	21.II.910	Český Teš.	
111.	Dezider Engelmann	Bardiov.	8.VI.1902	Ján Holtmann		127.	- - - slob. - - -			

B.čís.	Meno Žida.	Bydlisko.	Dát.nar.	Zamestnávateľ	Č.leg. Min.vn	Č.leg, okr.úradu	Rodinní príslušníci	Dáta narod.	Miesto nar.	Poznámka.
112.	Salamon Weinstock	Bardiov	27.8.1905	Žid.náb.obec		128.	Emanuel,otec Jochwet r.Grossová manž:Fany r.Gross Dcera:Ružena	r.1874. 1884 1909 7.okt.1923	Nacina Ves. Lukačevo. Berezno. Velký Berez	
113.	David Lindner	Bardiov.	27.IV.1912	Frant.Grega.		129.	Pepi Weissová,manž. dcera:Růžena,	19.dec.1909 6.V.1940.	Zborov. Zborov.	
114.	Arnold Schwartz,	Bardiov.	14.V.1907	Matej Imrich		130.	- - -slob - - -			
115.	Jakub Davidovitš	Bardiov	25.dec,1903	Št.Lačejovský		131.	Rozalia r.Lichtigová Dcera:Erika Syn: Norbert	19.I.1906. 7.VIII.1937. 2.VIII.1941	Belu. Prievoz. Bratislava.	
116.	Jozef Höflich	Bardiov .	28.IX.891	Žid.náb.obec		132.	Lenka r.Gewirzmann Deti:Izrael Helena Markus Milada Frida Monika Naftali	21.IV.1895 3.VII..1922 10.V.1924 20.X.1925 27.III.1927 9.VI.1928 15.dec.1929. 15.8.1931	Gorlice. Bardiov. Bardiov. Bardiov. Bardiov. Bardiov . Bardiov. Bardiov.	
117.	Jozef Ch.Hornreich	Bardiov,	26.III.1867			133.	Deti:Eva, Mina Helena Mario	16.V.1904 16.VI.1906 25.IV.1909 20.VI.1930	Bardiov. Bardiov. Bardiov. Bardiov.	
118.	Cipra Müllerová	Bardiov.	28.II.913			134.				
119.	Emanuel Friedmann	Bardiov	r.1898	ÚŽ.		135.	Matka:Vd.Teresia Friedmannová manž: Etela rod.Feldschreiberová Deti:Margita Max Norbert	r.1903 rl .1929. 1932. 1940.	Bardiov. " Bardiov. "	
120.	Alžbeta Slamovitšová	Bardiov	r.1918	ÚŽ.		136	Otec:Simon Slamovitš Matka: Maria r.Händlerová	r.1885		
121.	Jozef Ch.Halberstamm	Bardiov	r.1889	ÚŽ.		137.	Otec:Naftali Hirsch Unger Manž:Anna r.Müller Deti: Lilli Müller Mojžiš Roza Helena	.1880 r.1921 r.1923 1928. 1933.	Dombro	
122.	Abisch Nagel	Bardiov	1896.	ÚŽ.		138.	Manž:Emma,r.Deresiwitš Deti:Náthan, Jitta Jakub	r.1932. r.1930. r.192 1.		

B.č.	Meno Žida.	Bydlisko.	Dát.nar.	Zamestnávateľ.	Č.leg. Min.vn.	Čís.leg. okr.úradu	Rodinní príslušníci	Dáta narod.	Miesto nar.	Poznámka.
123.	Rumstein Adolf	Bardiov,	23.I.1911	Peter Bošňovič		139..	Manž:Dorota r.Kurzová	5.VII.1913	Košice.	
124.	Hermann Götz	Bardiov	21.okt.884	Jozefina Berková	4	23.	Manž:Rozali r.Piczele	3.nov.885	Bardiov.	
							Syn: Markus	29.VI.1912	Bardiov.	
							Nathan	30.VI.1919	Bardiov.	
							Izsael	6.III.1921	Bardiov.	
							David	17.VII.1924	Bardiov.	
							Henrich	17.Nov.1909	Bardiov.	
							Nevesta:Jolana r.Weis	25.aug.1908	Sečovce.	
							Vnúčka: Neomi	17.dec.1931	Bardiov.	
							Dcera: Herminavyd. Chaimovitšová	31.III.1915	Bardiov.	
							Zať:Abraham Chaimovič	1.IX.1912	Sirokě-Gorlice.	
							Otec: Schulem Götz	3.aug.1858	Bardiove.	
							Matka: Beile Hudes	18.aug.1863	Bardiov.	
							Svokor: Lázar Picele	7.VII.1860	Bardiov.	
125.	Adolf Müller	Bardiov	9.IV.1904	Frant.Grega	18.	19.	Manž: Eugenia Smilovič	30.VII.1915	Ťačovo.	
							Dcera: Ruth	12.IV.1939	Bardiov.	
126.	Garfunkel Samuel	Bardiov	13.VI.1909	Kozáková,		140.	Manž:Alica rod.Stern	10.III.1919	Bardiov.	
							Svokor:Adolf Stern	16.IX.1872	Kurima.	
							Svokra: Hermina r.Sobel	2.I.1872		
127.	Karol Horovitz	Bardiov	1.V.1897			141.	Manž: Gizela rod. Friedmannová	1.III.1895	Bardiov.	
							Dcera:Ružena,	29.nov.1924	Bardiov.	
							Syn: Samuel	31.V.1927	Bardiov.	
							Dcera:Helena	26.XII.1928	Bardiov.	
							Dcera: Frida	27.V.1932.		Frida sa nachádza v št.nemocnici Bardiov

After receiving 200 crowns from the women who ran the Krautwirth store, I ventured to the home of a train station official, whose name was Petenyi. For an entire year, Mr. Petenyi had smuggled people into Hungary. He fed me but warned that I could not remain in his house as he had two German officers as tenants.

I knew of a photographer who lived on Aryan papers and even had a photo studio in the center of town. I visited him and he recognized me. With this new photo I went to see a certain Mr. Drobniak, whose brother was the manager of the Bodner liquor store in Bardejov. He took the photograph to Bardejov and Mr. Adam Bomba provided me with a new identity card, under the name of Juraj Sima.

I took a chance, went to the train station, and took the last motor train to Bardejov. On the train I was recognized by a former guard who assured me that he would not give me away. Before the train reached the Bardejov station, I jumped down, and proceeded to the home of the mailman Jozef Kisely. I spent the night with him and his family.

In the morning, Mr. Kisely escorted me to the abandoned attic of Simcha Schlusselfeld's apartment. I asked him to contact Mrs. Buresh and Adam Bomba. Around noontime Mrs. Buresh arrived with food, some winter clothing and 500 crowns. In the evening Adam Bomba arrived and took me to the cellar of Moishe Neuman. There I was hidden in the company of Leibish (Tzine's) Friedman and Moishe Neuman, until the morning of January 20, 1945, when the Soviet Army liberated the town. All total of Jews who were liberated from hiding in Bardejov were: Mr. and Mrs. Abraham Kurtz, Zalman Leib Unger and Etta Abrahamowitz, Leibish Friedman, Moishe Neuman and myself, the author of this book.

Avrum Leiser Grussgott

HOW I SURVIVED

Until May 1944 I was a legal dependent of my father who had an exemption *(v'ynimka)* from the Interior Ministry. When a new law was promulgated, my father, brother and I were moved to the Western sector to Zlaté Moravce. There we were warmly received by the local community, especially by Rabbi Schlesinger, who supplied us with a small apartment in the yard of the synagogue.

When the Soviet Army came closer to the borders of Eastern Slovakia, I decided to go back to the East and come back to Bardejov. This was made possible by a fake document supplied by my friend Zalmen Leib Unger, which was made out on stationery from the Interior Ministry. It said that on the recommendation of the Education Ministry, with the approval of the Ministry of Defense, I was permitted to travel to the Eastern sector of the State, including Bardejov.

When I arrived in Bardejov, there were still a few Jewish families, including Dr. Margit Karniol-Weiss, her husband, Joseph, and two daughters, as well as Dr. Samuel Singer, Dr. Grosswirth, Dr. Grossman, Dr. Radač and Dr. Austerlitz. I chose to live with the Karniol family. Also hidden in two cellars were Mr. and Mrs. Abraham Kurtz, Zalmen Leib Unger and Etta Abrahamowitz. In the second cellar was Moishe Neuman.

My good friend Chaim Yitzchok Folkman had already joined with a local partisan underground group in the nearby woods. At that time, in August 1944, three individuals had jumped from the moving deportation train from Debrecen. They came to the vicinity of Bardejov, were caught by the Slovakian police and jailed in Bardejov. I was informed of it and contacted the county prosecutor, Dr. Jacko, whom I visited in his office, and begged to release them. After negotiating with him for a while, he demanded 10,000 Slovak crowns. I immediately got in touch by phone with Ephraim Hocheiser (now Frank Horny, who was living in Bratislava). He told me to go to Dr. Kramarik, who would provide me with the necessary funds. I took the money to Dr. Jacko, who released the escapees and they went into hiding in the vincinity of Liotovsky Mikulas, where they survivved the war. They now live in the United States.

In the middle of September, the situation became worse and the few remaining families of Bardejov were deported. Only Dr. Weiss, her husband and children were able to hide in the village of Hrabske, near the Polish border. The dentist Tibor Welles, his mother, Otto Wahrman and I followed them to Hrabske where we lived with the Kijovsky family.

In the middle of November, some villagers informed on us and the German S.D. surrounded the house, and Welles, Wahrman and I were caught. We were taken to the jail in Bardejov for one night. Subsequently we were taken to Prešov and jailed in the former College. There we were without food for three days. On the fourth day we were able to remove one iron bar from one of the windows. We broke the cellar door and ran to the yard, from where we jumped two fences. We separated. I went to a store formerly owned by a relative, Menye Krauthwirth. Welles and Wahrman were caught and deported. Only Otto Wahrman returned and is living now in Montreal, Quebec, Canada.

years in Auschwitz and Birkenau, meant to face death daily and that survival to the end was a miracle one hardly ever dared dream about. The only experience I care to recall is, that occasionally I had the opportunity to be of help to some people, which under the circumstances was a very rare but most precious and rewarding experience. I tried to take advantage of such opportunities whenever they presented themselves, for they were a great help to sustain one's humanity.

I want to make mention of one of my uncles, who left no survivors, and who was my mother's twin brother. Nute Spira lived in Hazlin, not far from Bardejov, for many years. Around 1940, he and his wife, Cilka, and daughter, Chaya, moved to Bardejov. They lived there until the time of deportation in 1942.

Miriam Gerlich Eisner

MY STORY

My great-grandfather, Shiye Fechter, lived in Bardejov from way before World War I. He had one son, Gedaliah, and three daughers: Zissel, Brucha and Laya. He was well-known in town under the name of Reb Shiye. His occupation was being a *Rebbe* for young men. His son-in-law, Menachem Mendel Gerlich from Rimanov, who married his daughter Zissel, was usually referred to as Mendel Reb Shiye's. Mendel Gerlich ran a fruit and vegetable stand and for many years lived on Bardejovsky Dlhy Rad, at Demčko's.

Gedaliah, the son, married and lived in Novy Sanz, where he perished with his family during the Holocaust. Brucha married and had a son, Shiye, and a daughter, Sarah. Brucha's husband did not return from World War I, and since his death was never established, she remained an *agunah.* Her son lived with his paternal grandparents in Bobova, and she and her daughter lived in Bardejov with her sister Zissel Gerlich. Laya, the other sister, became blind in her teens and also lived with her sister Zissel. They were all deported in 1942.

Mendel and Zissel Gerlich had three children. Srul, the oldest son, died shortly after marriage, leaving no children. Sarah Miriam, the daughter, who was a very close friend of Malkah Halberstam, married Meyer Zsupnick from Kosice. He was a brother of Srul Zsupnick. She and her husband lived in Kosice, had three children and all perished in Auschwitz in 1944.

Moshe Aaron Gerlich, the second son, married Ruchel Spira from Svidnička. He moved there and took over the family grocery and general store. Moshe Aaron and Ruchel Gerlich had nine children. Their names were as follows; Avrum Sholomo, Miriam, Sarah, Srul Shiye, David, Meyer Wolf, Esther, Chaya Ratse and Feiga. At the time of deportation the oldest was twenty and the youngest was three years old. All of them, with the exception of one, were taken to Maidanek in the Spring of 1942.

The only survivor was a daughter, the second child, Miriam who is writing this memorial. I spent most of my life in Bardejov with my grandparents. I attended school there from first grade on, and after finishing I took up sewing clases with Malkah Halberstam. Shortly after that the decrees against the Jews became the order of the day. After being in hiding for awhile, I was deported in July 1942. I spent most of the time in Auschwitz, two months in Hindenburg, and was liberated in Bergen Belsen in April 1945.

In July of the same year I returned to Bardejov for a short stay and then lived in Kosice with my cousins Chanine and Rozsi Amsel. In August of 1946 I married Zvi Eisner in Kosice and moved to Prague. In May 1947, we came to America and in 1949 moved to Ellenville, where my husband has held the position of rabbi since then. We have one son, Moshe Aaron.

The story of my survival is similar to the many stories of other survivors, with some variations. Everyone is well aware of the fact, that to spend two and a half

California; Markus L. Lowy (the son of Refuel Lowy), also now in Los Angeles; Jakub Schondorf (died in Israel at the age of 51); and the wife of Mendel Schiff (now in Montreal, Canada), who had very close contacts with the deputy of the Economic Ministry Chef, Dr. Paškovič.

By March 1943, a total of 57,545 Jews were deported from Slovakia. After accounting that about 7,000 escaped, they were approximately 25,000 left in Slovakia at that time. The deportees were encouraged to write home postcards, and long after they were already dead, their little notes were sent to the relatives still in Slovakia.

The feeling about the fate of the deportees could not be dispelled to some of the Slovak population. Eventually some Slovakian bishops put pressure on Prime Minister Tuka. He in turn put pressure on the German legation. He received a letter from Adolf Eichman dated June 2, 1943 that a mixed Slovakian delegation, under the leadership of Frantz Fiala (editor of *Grenzbote*), visited the resettlement towns in Poland, and reported of their normal living conditions. This article of Fiala appeared in the Slovakian press, with a photograph of some Slovak Jewish girls relaxing outdoors.

At the end of August 1944, a revolt broke out in Western Slovakia and within 48 hours the Slovak government descended from a puppet regime to a mere shadow. The Germans took over control completely. A new Obergruppenfuhrer with the name of Gottlob Berger arrived, who was a Chief of prisoners of war for Eastern occupied territories. He arrived together with another high SS officer, Vitezka.

Their commandos pushed forward to the new combat zone and destroyed the Slovak units and accordingly the entire revolt collapsed. A new Slovak government under the leadership of another Tiso (not related to Jozef Tiso) was proclaimed. The German Ambassador Ludin ordered the capture and deportation of Jews that remained in Slovakia. Approximately 14,000 Jews were caught. A few thousand were able to hide and lived through the war, mostly hiding in the Slovakian woods.

Bardejov was liberated on the night of January 19/20, 1945. With the liberation of the town, seven hidden people were also liberated: Abraham Kurtz, his wife, Sara, and Zalman Leib Unger and his wife, Etta, (who were hiding in the cellar of their house on the main square); a few doors away, in the cellar of Shlomo Neuman's house were his son, Moshe L. Newman, Leibish (Cine's) Friedman and Avrum Leiser Grussgott (the author of this article).

Abraham L. Grussgott

Poland who arrived in 1940, the Jewish community welcomed these newcomers with open arms and assigned them dwellings in the city and mostly in the villages of the county. Every detail was expertly handled by the Jewish population of Bardejov and no family or individual was left homeless.

At the same time, Germany made inquiries to the Slovakian foreign office with a view of deporting the Slovak Jews to the Reich. Accordingly, the German ambassador in Slovakia reported that the Slovak government had consented to the deportations of its Jews from Germany but reserved the right to confiscate the victims' property. Himmler instructed the German government to make available 20,000 young, strong Slovak Jews for deportation to the East. This helped to establish the legend of "resettlement" in Slovakia.

The Slovakian government expressed its pleasure with the deportation of the 20,000 young, strong Jews. Without waiting for the deportation of these Jews, Himmler now proposed that Slovakia be made free of Jews. For the cost of accepting the Jews by Germany, the Slovakian government had to pay 500 marks per head (45 million marks for the 90,000 Jews from Slovakia, if deported).

The first deportations started on March 26, 1942. In our hometown, Bardejov, it started with the deportations of boys and girls over 16 years of age. This was the second day of *Chol Hamoed Pesach*, 1942. Some of these youngsters were able to hide, or crossed illegally to Hungary.

On May 15th, 1942, a delegation from Bratislavia consisting of Ing. Karl Hochberg and Ing. Ost arrived in Bardejov, and they were in charge of deporting the rest of the Jewish population. All of Bardejov Jewry, except the ones who had in their possession an exception certificate from the Minster of Interior or from the head of the county (Okresny náčelnik), were concentrated in the main synagogue, or smaller houses of worship.

The actual deportation was carried out between May 16th and 17th. On these days hundreds of horse drawn carriages arrived from neighboring villages to collect the families (who were assembled in front of their homes) and drive them to the train station. There they were pressed in cattle *vagons* at the rate of 80 people to a *vagon* without any food or water. All that they were allowed to take with them was the backpack that they carried. After the initial deportation of May 15-17, a new law forced registration of all remaining families was ordered.

Deportations continued in Bardejov until October 1942, by eliminating from the lists the parents, in-laws of the "legal" ones, and also by daily searches (*"razia"* — *"lapačkes"*) for hidden families and individuals who were able to find refuge with the remaining families or had their own *"bunkers"* or hiding places.

A number of families had sought "Aryan" papers, or obtained false documents of conversion to the Catholic or Protestant faith. By June, 52,000 Jews from Slovakia were deported to Poland. The rest had protective letters *(výnimka's)* certifying that the bearer was essential to the economy.

We must note at this time, that through the personal intervention of some Bardejov Jews, who were at that time legal residents, hundreds of people were taken out from jail the last minute, or even from the train station. The following individuals had great influence with the local or county police and also with the head of the town Nacelnik, or his deputies: Meyer Rosenwasser and his brother, Moshe Rosenwasser (now Henry Roven), presently living in Los Angeles,

had to be reported. The total amount registered was crowns 164.000.000 which was over $100,000.000 dollars at official rates of exchange. The Slovak government also confiscated the Jewish immobile property, valued at 860 million crowns. By this the government wanted to reduce inflation and also raise money. The Slovaks also made all Jews register their valuables. There was also a "fur" action, for the purpose of relieving the suffering troops at the Russian front. The Jews were ordered also to surrender "hoarded goods."

The Slovak government was not satisfied with the confiscation of property, real estate and valuables. Like other governments they needed some cash and therefore the registered assets were subjected to a 20 percent property tax, payable in five installments.

The close to 700 million crowns were actually collected by the Jewish community and delivered to the Slovak Finance Ministry. By October 1941 the Jews holding working permits dwindled to 3,500. These permit holders were not subjected to forced labor and for a longer time exempted from concentration and deportation measures. The forced labor camps came into existence in the Fall of 1941, when most Jews were already out of work. The camp network was run by a Commisar in the Ministry of Interior, who supervised the camp commanders; the Jewish organizations stood by as an "auxiliary" organ.

There were three camps: Sered, Novaky and Vyhne, plus eight camps for heavy workers. Another labor organization was maintained by the Defense Ministry which employed only young men who would have otherwise been subjected to military service. Of these about 3,500 remained in the camps in 1943.

One of the first important ghettoization measures was the creation of a central Jewish organization *(Judenzentrale)* the Ustredňa Zidov, to which all the Jews were subjected. They helped in the expropiation process, and collected the property tax and helped administer the labor camps. One of the first tasks of the Ustredňa Zidov was also the issuance of identity cards to all Jews. The marking of the Jews started first in Eastern Slovakia but the extension of this law for the rest of the country was only in September 1941 through the Kodex.

On March 9, 1942, the Jewish star was extended from 2½ inches to four inches. Intermarriages were prohibited. Jews were limited to travel in third class railway compartments, and were not permitted to drive cars. In October the Jews from Bratislava were to be expelled. The Slovak capital had a Jewish population of 15,000, but only 10,000 were subject to expulsion. The remaining, holders of work permits and professionals (with their families), were permitted to stay. All others were scheduled for departure to provincial towns, labor camps and labor centers.

To accomplish this resettlement, the Jewish community organization had to create a new division for the processing of the Bratislava Jews. The administrative division of the Ustredňa Zidov designated the new residence of the victim and handed him over to the police. The last step of this procedure involved the dispatch of an Ordner to the apartments of the prospective expellees. There the Jewish Ordner divided the prospective expellees for furnishings. The first transport left Bratislava on October 28, 1941, and during the next three months half of the capital's Jews were expelled.

To Bardejov were assigned 80 families from Bratislava. Although the Jewish community was already overtaxed with the approximately 300 escapees from

THE HISTORY OF THE BARDEJOV COMMUNITY

Between 1918 (when the Republic of Czechoslovakia was established) until the dismemberment in 1938, the Jews had full religious and economic rights as the entire population.

From the two satellites created by the Germans (one was Croatia) the other was Slovakia. This independent state was created March 11, 1939, after the head of the Hlinka Party Dr. Joseph Tiso paid a visit to Hitler, and promised him that the new State Slovakia will be allied with Germany and will concern themselves intimately with the "Jewish question."

The first government officials were: President Dr. Joseph Tiso, Prime Minister Dr. Vojtech Tuka, Foreign Minister Dr. Durčansky and Interior Minister Saňo Mach, the Head of the Central Economy August Moravek and the Expert of Jews Dr. Vasek. The Central Economy Office was set up in 1940, for the purpose of enforcing anti-Jewish measures. In a sense the Economic Office was a Ministry of Jewish Affairs. Actually, the Interior Minister Saňo Mach was more powerful than the economic officials. Saňo Mach combined his duties as commander of the Hlinka Guard (which was the Slovak counterpart of the SS) and his jurisdiction comprised the forced labor camps, concentration and the deportations. The Geman legation supplied the initiative through the mission head Von Killinger of the SA; and later by Hans E. Ludin. On August 1, 1940, Von Killinger requested an "advisor" on Jewish questions. The advisor Hauptsturfuhrer Dieter Wisliceny of the RSHA arrived in Slovakia on September 1, 1940. With his arrival the machinery of destruction in Slovakia was complete.

On April 18th, 1939 (one month after the Slovak state was declared), it enacted the first anti-Jewish law: a definition of the Jews. Soon came the new laws; the "Aryanization" of the businesses held by Jews and confiscation of property. The Jewis code (Kodex) adapted in September 1941 contained over 200 anti-Jewish paragraphs.

Slovakia was a small country with a population of 2,500,000. The total number of Jews according to the census of December 1940 was 88,951. About 12,000 owned "enterprises" (they were shopkeepers); another 22,000 were private employees; a few thousand were government workers and professionals. The Jews in government services were not dismissed until September 1941, which some exceptions. Also the professionals were not barred from their functions until later in 1942. The Aryanization process lasted approximately 3 years (from 1939 to 1942). By January 1942 1,000 enterprises had been entirely liquidated, 2,000 had been transferred and a few "complicated" cases awaited disposition.

The Slovak Government was eager to share in profit-making, and accordingly in 1941 the Jews were ordered to register their property. Cash over 5,000 crowns

Tell your children of it,
and let your children tell their children,
and their children another generation.

JOEL 1:3

WITH THE BOOK

With awe and love, with a holy reverence and torn heart, and with heavy grief I will try in these pages of this memorial volume, to record the memory of the holy souls, the memory of the sacred people of our town Bardejov. But before I do this, I will quote from the writings of a great humanitarian, the revered first President of Czechoslovakia, the beloved Thomas G. Masaryk.

> In an article published in "Besedy Casu" of February 24th, 1914, he writes: In the fifties, every Slovak in the region of Goding, was educated in anti-Semitism by his family, school, church and all society. The Jews, we were told, used the blood of Christian children for their Easter holidays. The superstition about the use of Christian blood was so deeply instilled in me that whenever I chanced to meet a Jew I never went close to him. I always stared at his fingers to see if there was blood on them. This stupid habit remained with me a long time.

The above paragraph is sufficient to describe the thinking of most of the Slovakian people up to and including the horrible years of 1939 to 1945. No wonder that the Slovaks did not need the help of the Germans to deport the Jewish population from Slovakia to their death camps in 1942.

I am not a professional writer, but during the post-war years I was able to find the registration of all Jews, which was forced upon us beginning in 1942, and the subsequent list of the certificate holders, who were permitted (although temporarily) to stay in town. Also I knew that a certain Hlinka gardist of the name Gluvña had taken photographs of the first deportations on May 16th, 1942. After the liberation I forced him to return the photographs to me, and they are published here in this book. To my knowledge they are the only available photos of deportations in Slovakia.

From the Jewish population of Bardejov, which numbered around 4,000 in 1942, about 85% was deported and annihilated. The majority were brutally killed a week after Sukkot 1942 in the woods of Konska Wolya, near Opole, district Pulavi in Poland.

May the good Lord avenge their blood and we, we will recall them with love, and their pure souls bound in the bond of life with the souls of the virtuous and the pure, Amen.

BARDEJOV REMEMBERED

A MEMORIAL TO THE JEWISH COMMUNITY OF BARDEJOV, CZECHOSLOVAKIA 1734-1945

Compiled, edited and published by

ABRAHAM L. GRUSSGOTT

One of a few survivors

Digitized by Project Zikaron
Touro University-NY Libraries
www.zikaron.tourolib.org
2023